



---

# Orçamento 2019

---

**PROPOSTA DE LEI ORÇAMENTÁRIA ANUAL**

**LEI Nº 1.314/2018.**

**EMENTA:** ESTIMA A RECEITA E FIXA A DESPESA DO MUNICÍPIO DE EXU PARA O EXERCÍCIO DE 2019.

**O PREFEITO DO MUNICÍPIO DE EXU-PE**, no uso de suas atribuições legais que lhes são conferidas pela Lei Orgânica Municipal, faz saber que a Câmara Municipal de Vereadores – Plenário Luiz Gonzaga, em Sessão Ordinária do dia 30 de Novembro de 2018, APROVOU e eu SANCIONO e PROMULGO a seguinte lei:

## **CAPÍTULO I**

### **Abrangência**

**Art. 1º.** Esta Lei estima a receita e fixa a despesa do Município de Exu para o exercício de 2019, nos termos do art. 165 § 5º da Constituição Federal:

I – O orçamento fiscal referente aos Poderes Legislativo e Executivo e seus fundos órgãos e entidades da Administração Pública Municipal direta e indireta;

II – O orçamento da Seguridade Social, abrangendo as entidades e órgãos da Administração Direta e indireta, incluindo os fundos municipais.

## **CAPÍTULO II**

### **Dos Orçamentos Fiscal e da Seguridade Social**

#### **Da Estimativa da Receita**

**Art. 2º.** A receita total estimada no mesmo valor da despesa total é de **R\$ 79.995.832,03 (setenta e nove milhões novecentos e noventa e cinco mil oitocentos e trinta e dois reais e três centavos)**, sendo:

I – Orçamento fiscal: R\$ 59.868.161,03 (cinquenta e nove milhões oitocentos e sessenta e oito mil cento e sessenta e um reais e três centavos).

II – Orçamento da Seguridade Social: R\$ 20.127.671,00 (vinte milhões cento e vinte e sete mil seiscentos e setenta e um reais), onde:

- a) R\$ 8.379.871,00 (oito milhões trezentos e setenta e nove mil oitocentos e setenta e um reais), compreende receitas de saúde;
- b) R\$ 1.910.800,00 (um milhão novecentos e dez mil e oitocentos reais), compreende receitas de assistência social;
- c) R\$ 9.837.000,00 (nove milhões oitocentos e trinta e sete mil reais), compreende receitas do Regime Próprio de Previdência Social.

**Art. 3º.** As receitas são estimadas por categorias econômicas, segundo a origem dos recursos, conforme o disposto no anexo 01.

**Art. 4º.** As receitas estimadas no orçamento serão arrecadadas na forma da legislação em vigor, de acordo com o desdobramento constante no anexo 02.

### **Da Fixação da Despesa**

**Art. 5º.** A despesa orçamentária total, no mesmo valor da receita, é fixada por função, poderes e órgãos, em **R\$ 79.995.832,03 (setenta e nove milhões novecentos e noventa e cinco mil oitocentos e trinta e dois reais e três centavos)**, e desdobrada nos termos da Lei Orçamentárias em:

I – Orçamento fiscal R\$ 52.591.837,37 (cinquenta e dois milhões quinhentos e noventa e um mil oitocentos e trinta e sete reais e trinta e sete centavos);

II – Orçamento da seguridade social, no valor de R\$ 27.403.994,66 (vinte e sete milhões quatrocentos e três mil novecentos e noventa e quatro reais e sessenta e seis centavos), sendo:

- a) R\$ 15.211.994,66 (quinze milhões duzentos e onze mil novecentos e noventa e quatro reais e sessenta e seis centavos), compreende despesas com saúde;
- b) R\$ 8.032.000,00 (oito milhões e trinta e dois mil reais), compreende despesas com assistência social;

- c) R\$ 4.160.000,00 (quatro milhões cento e sessenta mil reais), correspondente às despesas com previdência social.

**Parágrafo único.** R\$ 7.276.323,66 (sete milhões duzentos e setenta e seis mil trezentos e vinte e três reais e sessenta e seis centavos) das despesas fixadas nas alíneas “a”, “b” e “c”, do inciso II deste artigo, serão custeadas com recursos do orçamento fiscal.

### **Da Distribuição das Despesas por Órgãos**

**Art. 6º.** A despesa total, fixada por funções, sub-funções, projetos, atividades e operações especiais dos Poderes e órgãos, está discriminada nos anexos 06 a 09 desta lei, consoante disposições da Lei Federal 4.320/64 e regulamentações específicas.

**Art. 7º** As categorias econômicas e despesas por grupos estão demonstradas de forma analítica, individualizada por órgãos no anexo 02 e consolidados no resumo da natureza da despesa.

### **Da Autorização para Abertura de Crédito Adicional Suplementar**

**Art. 8º.** Fica o Poder Executivo autorizado, nos termos do § 8º, do art. 165, da Constituição da República, do § 4, do art. 123, da Constituição Estadual a abrir créditos suplementares, no decorrer do exercício de 2019, até o limite de 40% (quarenta por cento) da despesa geral fixada no orçamento fiscal da presente Lei, na forma do que dispõem os arts. 7º e 40 a 43, da Lei Federal nº 4.320, de 17 de março de 1964, para atender às despesas cujas dotações se verificarem insuficientes.

**Parágrafo único.** Autorizado a usar como fonte de recurso para abertura de crédito suplementar os recursos provenientes de transferências voluntárias resultantes de convênios, ajustes e outros instrumentos para realização de obras ou ações específicas.

**Art. 9º.** O limite autorizado nos artigo 8º não será onerado quando o crédito se destinar a:



- I. atender insuficiência de dotações do Poder Legislativo, por meio de anulação de saldos de dotação pertencentes ao mesmo grupo de despesa e de unidade orçamentária da Câmara Municipal;
- II. atender insuficiência de dotações do grupo pessoal e encargos sociais, mediante a utilização de recursos oriundos da anulação de saldos de dotações consignadas ao mesmo grupo;
- III. atender ao pagamento de despesas decorrentes de precatórios judiciais, amortizações e juros da dívida, mediante utilização de recursos provenientes de anulação de dotação;
- IV. atender obrigações do sistema previdenciário, com recursos de anulação de dotações do mesmo grupo;
- V. atender despesas vinculadas a convênios, observada a destinação prevista no instrumento respectivo e parágrafo único do art. 8º da Lei de Responsabilidade Fiscal;
- VI. atender insuficiência de outras despesas de custeio e de capital consignados em programas de trabalho dos sistemas municipais de saúde, de ensino e de assistência social, mediante o cancelamento de dotações das respectivas funções.

### **Da Autorização para Realizar Operações de Crédito**

**Art. 10.** Fica o Poder Executivo autorizado a:

I – Realizar operação de crédito por antecipação da receita nos termos do artigo 38 da Lei Complementar 101/2000, obedecidas a normas do Banco Central do Brasil, e Resoluções do Senado Federal, desde que as obrigações sejam pagas dentro do mesmo exercício de 2019.

II – Contratar e oferecer garantias e empréstimos voltados para a modernização administrativa e tributária, bem com a execução de programas de habitação e saneamento, respeitados os limites da Lei Complementar 101/2000, de Resoluções do Senado Federal e legislação pertinente.

## Das Disposições Gerais

**Art. 11.** Os créditos especiais e extraordinários, autorizados nos últimos quatro meses do exercício financeiro de 2018, ao serem reabertos, na forma do § 2º do art. 167, da Constituição da República, do § 2º, do art. 128, da Constituição Estadual, serão reclassificados em conformidade com a presente Lei.

**Art. 12.** A Secretaria de Finanças, no prazo de até 30 (trinta) dias após a sanção da Lei Orçamentária, disponibilizará a cada órgão titular de dotações orçamentárias, o quadro de detalhamento das despesas – QDD, demonstrando os projetos, atividades e operações especiais, detalhadas por categorias econômicas, grupos de natureza de despesa, modalidades de aplicação, elementos de despesa e fontes de recursos.

**Art. 13.** O Poder Executivo estabelecerá normas para realização da despesa, inclusive a programação financeira para o exercício de 2019, onde fixará as medidas necessárias a manter os dispêndios compatíveis com a arrecadação da receita, a fim de obter o equilíbrio financeiro preconizado pela legislação específica.

**Art. 14.** Na fixação dos valores das dotações para pessoal foram consideradas projeções para acréscimos de despesas destinadas a atender as disposições do § 1º do artigo 169 da Constituição Federal.

**Art. 15.** Esta Lei entra em vigor na data de sua publicação, contando-se os efeitos a partir de 1º de janeiro de 2019.

**Art. 16.** Revogam-se as disposições em contrário.

Gabinete do Prefeito, 17 de Dezembro de 2018.



**RAIMUNDO PINTO SARAIVA SOBRINHO**

## Descrição Sucinta das Unidades Administrativas

### Município de Exu/PE.

#### PRINCIPAIS FINALIDADES E RESPECTIVA LEGISLAÇÃO

- Segue abaixo as atribuições e competências de nove Secretarias da Prefeitura Municipal de Exu-PE, de acordo com a **Lei Municipal n.º. 814/93 de 17 de Janeiro de 1993**.
- No que se refere especificamente a Secretaria de Transportes a respectiva legislação é a **Lei Municipal n.º. 823/93 de 02 de Junho de 1993**.

#### 1. ADMINISTRAÇÃO:

- **Atribuições da Unidade:**

De acordo com a Lei Municipal n.º. 814/93 de 17 de janeiro de 1993, que cria as Secretarias da Prefeitura Municipal de Exu, a Secretaria Municipal de Administração e Planejamento tem como principais atribuições coordenar, organizar setores do prédio da sede, estruturar sistemas de trabalho para as demais secretarias, elaborar mapas e modelos de controle para os setores da administração interna e externa municipal.

- **Competências:**

De acordo com a Lei Municipal n.º. 814/93 de 17 de janeiro de 1993, que cria as Secretarias da Prefeitura Municipal de Exu, compete à Secretaria Municipal de Administração e Planejamento a aprovação de contratos, convênios, projetos e demais atos das outras secretarias existentes na administração direta do município.

Também está autorizada a punir infrações da administração direta e indireta que venha prejudicar o andamento normal do trabalho dos setores ou das demais secretarias da Prefeitura Municipal.

Ainda é de sua responsabilidade o levantamento das necessidades do município e encaminhamento dos projetos cabíveis às demais secretarias.

Cabe a ela julgar e analisar os aspectos jurídicos e legais, a fim de corrigir projetos, convênios ou quaisquer outros atos administrativos de outra secretaria, onde não haja compatibilidade com os parâmetros das leis constitucionais ou leis dispostas ao município.

Por fim, a Secretaria de Administração e Planejamento também tem autorização para tomar medidas e encaminhamentos compatíveis na realização de programas a bem do município.



Além do mais, existem as competências específicas delegadas através do Decreto GP n°. 008/2017.

## 2. FINANÇAS:

- **Atribuições da Unidade:**

De acordo com a Lei Municipal n°. 814/93 de 17 de janeiro de 1993, que cria as Secretarias da Prefeitura Municipal de Exu, a Secretaria Municipal de Finanças tem atribuição de controlar verbas, analisar a capacidade financeira no uso do F.P.M, F.R.N, como também eventuais aplicações, coordenar a distribuição de verbas e dinheiro para o pagamento dos débitos da Prefeitura e demais solicitações feitas pelo prefeito ou pela Secretaria de Administração e Planejamento.

Também são atribuições da Secretaria Municipal de Finanças: Prestar assistência direta ao prefeito no desempenho de suas funções; programar, elaborar e executar a política financeira, tributária e fiscal do município; assessorar as unidades do município em assuntos de fianças; exercer a ação normativa e fiscalizadora do sistema financeiro e orçamentário; e executar outras tarefas correlatas à secretaria.

- **Competências:**

De acordo com a Lei Municipal n°. 814/93 de 17 de janeiro de 1993, que cria as Secretarias da Prefeitura Municipal de Exu, compete à Secretaria Municipal de Finanças o fechamento de todo o exercício financeiro da Prefeitura Municipal do Exu, assim como fornecer relatórios, mapas e quitações às demais repartições, a bem da Prefeitura Municipal.

Cabe a Secretaria de Finanças levar ao conhecimento do Prefeito a aprovação dos débitos das outras Secretarias, bem como o orçamento.

É de sua competência, ainda, orientar e coordenar gastos públicos, conforme análise da capacidade e das necessidades do município propostas pelas demais secretarias.

Ademais, a Secretaria de Finanças é responsável pelas suplementações de verbas, de acordo com as necessidades da administração, consignadas no Orçamento vigente.

Também é de competência da Secretaria Municipal de Finanças: Promover o cadastro de todos os contribuintes tributários do município, compreendidos o IPTU, ITBI, ITR, ISS, ICMS, para fins de apuração do Índice de Participação Anual do município; e auxiliar as demais secretarias nos serviços multidisciplinares, apoiar nos serviços de tributos municipais, contribuir com a formulação de políticas tributárias, auxiliar nas ações contábeis, financeiras, orçamentárias e operacionais da secretaria, etc.



### 3. SAÚDE:

- **Atribuições da Unidade:**

De Acordo com a Lei Municipal n°. 814/93 de 17 de janeiro de 1993, que cria as Secretarias da Prefeitura Municipal de Exu, a Secretaria Municipal de Saúde tem atribuição de coordenar a Assistência médica e bem estar social do município, criar programas de saúde para o município de acordo com as suas necessidades e analisar e organizar convênios para o município.

- **Competências:**

De Acordo com a Lei Municipal n°. 814/93 de 17 de janeiro de 1993, que cria as Secretarias da Prefeitura Municipal de Exu, compete à Secretaria Municipal de Saúde encaminhar os projetos ou programas de saúde para a comunidade, para apreciação da Secretaria de Administração.

Também lhe compete a orientação da população no tratamento de doenças, moléstias, etc., no âmbito de primeiros socorros; Da mesma forma é de sua competência orientar o tratamento de crianças na nutrição, alimentação, cuidados básicos, assim como no tratamento de idosos, gestantes, ou problemas comuns na comunidade exuense.

### 4. EDUCAÇÃO:

- **Atribuições da Unidade:**

De Acordo com a Lei Municipal n°. 814/93 de 17 de janeiro de 1993, que cria as Secretarias da Prefeitura Municipal de Exu, a Secretaria Municipal de Educação tem a finalidade de resgatar e conservar um programa educacional que corresponda às expectativas da população.

Também são atribuições da Secretaria Municipal de Educação: Organizar, administrar, supervisionar, controlar e avaliar a ação municipal no campo da educação; articular-se com órgãos dos governos Federal e Estadual, assim como aqueles de âmbito municipal para o desenvolvimento da política e para a elaboração da legislação educacional, em regime de parceria; apoiar e orientar a iniciativa privada no campo da educação; propor e executar medidas que assegurem processo contínuo de renovação e aperfeiçoamento dos métodos e técnicas de ensino; planejar, orientar, coordenar e executar a política relativa ao programa de assistência escolar, no que concerne à sua suplementação alimentar, como merenda e alimentação dos usuários de creches e demais serviços públicos; e exercer outras atividades correlatas.

- **Competências:**

De Acordo com a Lei Municipal n°. 814/93 de 17 de janeiro de 1993, que cria as Secretarias da Prefeitura Municipal de Exu, compete à Secretaria Municipal de Educação levar à comunidade programas de alfabetização, bem como o ensino fundamental e, incentivar o

acesso aos ensinos médio e superior. Lhe ainda a localização de escolas de acordo com as necessidades e desejos da comunidade.

Dom mesmo modo é de competência da Secretaria Municipal de Educação elaborar e acompanhar treinamentos e cursos de aperfeiçoamento na área educacional; bem como analisar e adaptar propostas curriculares, de acordo com a realidade do município, assim como criar programas de alfabetização para adultos.

Compete ainda encaminhar à Secretaria de Administração orçamentos para a manutenção de escolas, como também encaminhar propostas para ampliação e recuperação de escolas.

Também é de competência da Secretaria Municipal de Educação: Comprometimento com a qualidade da educação, montagem uma boa equipe, ter boa articulação, propor uma boa gestão democrática, executar as ações de acordo com a realidade educacional do município, efetivar regimes de colaboração e dar continuidade às políticas da gestão anterior.

## 5. AGRICULTURA:

### • Atribuições da Unidade:

De Acordo com a Lei Municipal n°. 814/93 de 17 de Janeiro de 1993, que cria as Secretarias da Prefeitura Municipal de Exu, a Secretaria Municipal de Agricultura tem como atribuições: orientar e dirigir o programa de plantio de culturas aos pequenos agricultores, orientar projetos de irrigação, orientar os agricultores sobre moléstias que atingem culturas existentes no município.

Também são atribuições da Secretaria Municipal de Agricultura: o desenvolvimento rural sustentável em Exu-PE, atuando com órgão de extensão rural, promovendo e fortalecendo as atividades agrícolas e agropecuárias; prestar assistência técnica ao homem do campo; desenvolver uma política de adequação do manejo do solo e da água, voltados ao processo produtivo agrícola e pecuário; e promover o abastecimento d'água nas localidades da Zona Rural.

### • Competências:

De Acordo com a Lei Municipal n°. 814/93 de 17 de janeiro de 1993, que cria as Secretarias da Prefeitura Municipal de Exu, compete à Secretaria Municipal de Agricultura, junto ao prefeito municipal de Exu, a requisição de técnicos para sondagens e localização de poços e açudes municipais.

Também é de competência da secretaria Municipal de Agricultura a prestação de assistência veterinária aos rebanhos bovinos, suínos, caprinos e ovinos do município de Exu. Bem como, analisar e celebrar convênios com a Secretaria do Estado e com o Ministério da agricultura, no sentido de prestar apoio e orientação ao homem do campo.

Compete ainda à referida Secretaria a promoção de especialização da mão de obra do homem do campo no sentido de aprimorar as técnicas de plantio para o aproveitamento das técnicas na estruturação do solo, uso de ferramentas e orientação de culturas que se adaptam à construção do solo.

Ainda é de sua competência encaminhar os projetos a serem desenvolvidos na Zona Rural junto com o programa orçamentário, para apreciação da Secretaria de administração.

## **6. OBRAS:**

- **Atribuições da Unidade:**

De acordo com a Lei Municipal nº. 814/93 de 17 de Janeiro de 1993, que cria as Secretarias da Prefeitura Municipal de Exu, a Secretaria Municipal de Obras tem como atribuições: cuidar e coordenar a limpeza pública e realizar obras encaminhadas sob ordem do Poder Executivo Municipal.

- **Competências:**

De acordo com a Lei Municipal nº. 814/93 de 17 de janeiro de 1993, que cria as Secretarias da Prefeitura Municipal de Exu, compete à Secretaria Municipal de Obras desenvolver um programa de restauração de estradas, construção de açudes e barreiros, conservação e construção das vias públicas municipais.

Ainda é de competência da referida secretaria a execução dos projetos de construção de prédios, lavanderias e obras diversas para o bem estar do município, encaminhadas pela Secretaria de administração, junto com o Prefeito Municipal e, ainda, fiscalizar e limitar os loteamentos a nível de mediações municipais.

## **7. CULTURA, TURISMO E DESPORTOS:**

- **Atribuições da Unidade:**

De acordo com a Lei Municipal nº. 814/93 de 17 de Janeiro de 1993, que cria as Secretarias da Prefeitura Municipal de Exu, a Secretaria Municipal de Cultura, Turismo e Desportos tem como principais atribuições: resgatar valores culturais existentes, apoiar e promover eventos de natureza sociocultural, incentivar o desenvolvimento desportivo da comunidade e direcionar projetos e ações que visem o desenvolvimento e aperfeiçoamento das habilidades natas do município.

- **Competências:**

De acordo com a Lei Municipal nº. 814/93 de 17 de janeiro de 1993, que cria as Secretarias da Prefeitura Municipal de Exu, compete à Secretaria Municipal de Cultura, Turismo e Desportos o fornecimento de fontes de pesquisa que versem sobre a evolução histórico-



cultural do Município, bem como o registro e catalogação de debates, pesquisas e seminários que, por ventura, possam ser promovidos.

Também é de sua competência a celebração de convênios com qualquer órgão da esfera municipal, estadual ou federal, desde que estes venham a beneficiar o andamento dos programas de desenvolvimento pré-existentes.

Ainda lhe cabe encaminhar à Secretaria de Administração ou ao Poder executivo Municipal, programas orçamentários para a manutenção e conservação dos valores culturais, bem como propostas que visem a melhoria da qualidade dos serviços desta secretaria.

## **8. DESENVOLVIMENTO URBANO:**

### **• Atribuições da Unidade:**

De Acordo com a Lei Municipal nº. 814/93 de 17 de Janeiro de 1993, que cria as Secretarias da Prefeitura Municipal de Exu, a Secretaria Municipal de Desenvolvimento Urbano tem as seguintes atribuições: implantar uma infraestrutura de boa qualidade para o município, fiscalizar a utilização do solo urbano, promover programas de arborização e orientar a população quanto a importância do reflorestamento de áreas devastadas.

### **• Competências:**

De Acordo com a Lei Municipal nº. 814/93 de 17 de janeiro de 1993, que cria as Secretarias da Prefeitura Municipal de Exu, compete à Secretaria Municipal de Desenvolvimento Urbano o controle e ordenação na utilização do solo urbano para qualquer atividade.

Também lhe compete a vigilância afetiva de todo o patrimônio urbano, para sua conservação e valorização, bem como realizar a interdição de obras e de edifícios que ofereçam ameaça de desabamento. Da mesma forma, deve realizar a expedição de intimação e de multa por infração ao Código de Obras e Urbanismo Municipal.

Compete ainda à esta Secretaria executar e controlar os serviços de limpeza pública, especialmente os de coleta e remoção do lixo, manutenção de receptáculos de coleta de lixo, fiscalização a sua padronização.

Cabe à Secretaria de Desenvolvimento Urbano fiscalizar os serviços de iluminação pública, fazenda a reposição de lâmpadas impréstáveis, bem como realizar a proteção e conservação dos monumentos públicos.

Ainda é de sua competência estimular e apoiar em nível municipal, atividades relacionadas ao desenvolvimento da indústria, do comércio, do turismo, do meio ambiente, da agricultura e de outras referentes a segmentos econômicos de expressão significativa para o município, inclusive através de articulações Inter governos.



## 9. TRABALHO E AÇÃO SOCIAL:

### • Atribuições da Unidade:

De acordo com a Lei Municipal nº. 814/93 de 17 de Janeiro de 1993, que cria as Secretarias da Prefeitura Municipal de Exu, a Secretaria Municipal de Trabalho e Ação Social tem as seguintes atribuições: desenvolver um programa de trabalho direcionado para todas as camadas sociais, especificamente para as classes menos favorecidas, desenvolver atividades filantrópicas, e organizar programas que visem o atendimento das necessidades assistenciais da comunidade, dentro de um prazo determinado.

Também são atribuições da Secretaria Municipal de Trabalho e Ação Social:

I - destinar recursos financeiros para custeio dos benefícios eventuais de que trata o art.22, da Lei Federal nº 8742, de 1993, mediante critérios estabelecidos pelos conselhos municipais de assistência Social;

II - efetuar o pagamento do auxílio-natalidade e o auxílio-funeral;

III - executar os projetos de enfrentamento da pobreza, incluindo a parceria com organizações da sociedade civil;

IV - atender às ações socioassistenciais de caráter de emergência;

V - prestar os serviços socioassistenciais de que trata o art. 23, da Lei Federal nº 8742, de 7 de Dezembro de 1993, e a Tipificação Nacional dos Serviços Socioassistenciais;

VI - implantar:

a) a vigilância socioassistencial no âmbito municipal, visando ao planejamento e à oferta qualificada de serviços, benefícios, programas e projetos socioassistenciais;

b) sistema de informação, acompanhamento, monitoramento e avaliação para promover o aprimoramento, qualificação e integração contínuos dos serviços da rede socioassistencial, conforme Pacto de Aprimoramento do SUAS e Plano de Assistência Social.

VII - regulamentar:

a) e coordenar a formulação e a implementação da Política Municipal de Assistência Social, em consonância com a Política Nacional de Assistência Social e com a Política Estadual de Assistência Social, observando as deliberações das conferências nacional, estadual e municipal de assistência social e as deliberações de competência do Conselho Municipal de Assistência Social;

b) os benefícios eventuais em consonância com as deliberações do Conselho Municipal de Assistência Social;

VIII – cofinanciar:

- a) o aprimoramento da gestão e dos serviços, programas e projetos de assistência social, em âmbito local;
- b) em conjunto com a esfera federal e estadual, a Política Nacional de Educação Permanente, com base nos princípios da Norma Operacional Básica de Recursos Humanos do SUAS - NOB-RH/SUAS, coordenando-a e executando-a em seu âmbito.

IX – realizar :

- a) o monitoramento e a avaliação da política de assistência social em seu âmbito;
- b) a gestão local do Benefício de Prestação Continuada - BPC, garantindo aos seus beneficiários e famílias o acesso aos serviços, programas e projetos da rede socioassistencial;
- c) em conjunto com o Conselho de Assistência Social, as conferências de assistência social;

X – gerir:

- a) de forma integrada, os serviços, benefícios e programas de transferência de renda de sua competência;
- b) o Fundo Municipal de Assistência Social;
- c) no âmbito municipal, o Cadastro Único para Programas Sociais do Governo Federal e o Programa Bolsa Família, nos termos do §1º do art. 8º da Lei nº 10.836, de 2004;

XI – organizar:

- a) a oferta de serviços de forma territorializada, em áreas de maior vulnerabilidade e risco, de acordo com o diagnóstico socioterritorial;
- b) e monitorar a rede de serviços da proteção social básica e especial, articulando as ofertas;
- c) e coordenar o SUAS em seu âmbito, observando as deliberações e pactuações de suas respectivas instâncias, normatizando e regulando a política de assistência social em seu âmbito em consonância com as normas gerais da União.

XII – elaborar:

- a) a proposta orçamentária da assistência social no Município, assegurando recursos do tesouro municipal;
- b) e submeter ao Conselho Municipal de Assistência Social, anualmente, a proposta orçamentária dos recursos do Fundo Municipal de Assistência Social - FMAS;
- c) e cumprir o plano de providências, no caso de pendências e irregularidades do Município junto ao SUAS, aprovado pelo CMAS e pactuado na CIB;
- d) e executar o Pacto de Aprimoramento do SUAS, implementando o em âmbito municipal; e

e) executar a política de recursos humanos, de acordo com a NOB/RH - SUAS;

f) Plano Municipal de Assistência Social, a partir das responsabilidades e de seu respectivo estágio no aprimoramento da gestão do SUAS e na qualificação dos serviços, conforme patamares e diretrizes pactuadas nas instâncias de pactuação e negociação do SUAS;

g) e expedir os atos normativos necessários à gestão do FMAS, de acordo com as diretrizes estabelecidas pelo conselho municipal de assistência social;

XIII- aprimorar os equipamentos e serviços socioassistenciais, observando os indicadores de monitoramento e avaliação pactuados;

XIV – alimentar e manter atualizado:

a) o Censo SUAS;

b) o Sistema de Cadastro Nacional de Entidade de Assistência Social – SCNEAS de que trata o inciso XI do art. 19 da Lei Federal nº 8.742, de 1993;

c) conjunto de aplicativos do Sistema de Informação do Sistema Único de Assistência Social – Rede SUAS;

XV – garantir:

a) a infraestrutura necessária ao funcionamento do respectivo conselho municipal de assistência social, garantindo recursos materiais, humanos e financeiros, inclusive com despesas referentes a passagens, traslados e diárias de conselheiros representantes do governo e da sociedade civil, quando estiverem no exercício de suas atribuições;

b) que a elaboração da peça orçamentária esteja de acordo com o Plano Plurianual, o Plano de Assistência Social e dos compromissos assumidos no Pacto de Aprimoramento do SUAS;

c) a integralidade da proteção socioassistencial à população, primando pela qualificação dos serviços do SUAS, exercendo essa responsabilidade de forma compartilhada entre a União, Estados, Distrito Federal e Municípios;

d) a capacitação para gestores, trabalhadores, dirigentes de entidades e organizações, usuários e conselheiros de assistência social, além de desenvolver, participar e apoiar a realização de estudos, pesquisas e diagnósticos relacionados à política de assistência social, em especial para fundamentar a análise de situações de vulnerabilidade e risco dos territórios e o equacionamento da oferta de serviços em conformidade com a tipificação nacional;

e) o comando único das ações do SUAS pelo órgão gestor da política de assistência social, conforme preconiza a LOAS;

XVI - definir:



a) os fluxos de referência e contrarreferência do atendimento nos serviços socioassistenciais, com respeito às diversidades em todas as suas formas;

b) os indicadores necessários ao processo de acompanhamento, monitoramento e avaliação, observado a suas competências.

XVII - implementar:

a) os protocolos pactuados na CIT;

b) a gestão do trabalho e a educação permanente

XVIII – promover:

a) a integração da política municipal de assistência social com outros sistemas públicos que fazem interface com o SUAS;

b) articulação intersetorial do SUAS com as demais políticas públicas e Sistema de Garantia de Direitos e Sistema de Justiça;

c) a participação da sociedade, especialmente dos usuários, na elaboração da política de assistência social;

XIX - assumir as atribuições, no que lhe couber, no processo de municipalização dos serviços de proteção social básica;

XX - participar dos mecanismos formais de cooperação intergovernamental que viabilizem técnica e financeiramente os serviços de referência regional, definindo as competências na gestão e no cofinanciamento, a serem pactuadas na CIB;

XXI - prestar informações que subsidiem o acompanhamento estadual e federal da gestão municipal;

XXII – zelar pela execução direta ou indireta dos recursos transferidos pela União e pelos estados ao Município, inclusive no que tange a prestação de contas;

XXIII - assessorar as entidades de assistência social visando à adequação dos seus serviços, programas, projetos e benefícios socioassistenciais às normas do SUAS, viabilizando estratégias e mecanismos de organização para aferir o pertencimento à rede socioassistencial, em âmbito local, de serviços, programas, projetos e benefícios socioassistenciais ofertados pelas entidades de assistência social de acordo com as normativas federais.

XXIV – acompanhar a execução de parcerias firmadas entre os municípios e as entidades de assistência social e promover a avaliação das prestações de contas;

XXVI – normatizar, em âmbito local, o financiamento integral dos serviços, programas, projetos e benefícios de assistência social ofertados pelas entidades vinculadas ao SUAS,



conforme §3º do art. 6º B da Lei Federal nº 8.742, de 1993, e sua regulamentação em âmbito federal.

XXVII - aferir os padrões de qualidade de atendimento, a partir dos indicadores de acompanhamento definidos pelo respectivo conselho municipal de assistência social para a qualificação dos serviços e benefícios em consonância com as normas gerais;

XXVIII - encaminhar para apreciação do conselho municipal de assistência social os relatórios trimestrais e anuais de atividades e de execução físico-financeira a título de prestação de contas;

XXIX – compor as instâncias de pactuação e negociação do SUAS;

XXX - estimular a mobilização e organização dos usuários e trabalhadores do SUAS para a participação nas instâncias de controle social da política de assistência social;

XXXI - instituir o planejamento contínuo e participativo no âmbito da política de assistência social;

XXXII – dar publicidade ao dispêndio dos recursos públicos destinados à assistência social;

XXXIII - criar ouvidoria do SUAS, preferencialmente com profissionais do quadro efetivo

- **Competências:**

De acordo com a Lei Municipal nº. 814/93 de 17 de janeiro de 1993, que cria as Secretarias da Prefeitura Municipal de Exu, compete à Secretaria Municipal de Trabalho e Ação Social a promoção de cursos e atividades profissionalizantes que integrem o homem à sociedade, despertando nele o senso de participação e a necessidade de colaboração para o bom andamento da comunidade em que vive.

Também lhe compete avaliar, com permanência, o grau de relacionamento humano da comunidade, visando integrá-la e adaptá-la aos mais diversos ambientes da sociedade como elemento indispensável e participação de um processo sociocultural.

A presente secretaria também tem autorização para celebrar convênios com os demais órgãos federais, estaduais e municipais, bem como fiscalizar a aplicação das recursos financeiros provenientes de convênios.

É de sua competência, ainda, promover o atendimento de pessoas doentes, bem como encaminhá-las aos órgãos de saúde competentes.

A Secretaria de Trabalho e Ação Social ainda tem competência para propor e coordenar a execução de programas de assistência à criança, ao adolescente, ao idoso e às pessoas doentes carentes de recursos financeiros, buscando integrá-los ao processo social, orientando condições para sua valorização como pessoa e como cidadão.

Por fim, cabe à esta Secretaria promover articulações com órgãos privados e públicos, estaduais e federais, para melhor desenvolvimento das atividades na área social.

## **10. TRANSPORTES:**

- **Atribuições da Unidade:**

De acordo com a Lei Municipal nº. 823/93 de 02 de Junho de 1993, que cria a Secretaria de Transportes da Prefeitura Municipal de Exu, a mencionada Secretaria tem as seguintes atribuições: coordenar, organizar e estruturar serviços de transportes do município, bem como controlar os gastos com manutenção e combustíveis.

- **Competências:**

De acordo com a Lei Municipal nº. 823/93 de 02 de Junho de 1993, que cria a Secretaria de Transportes da Prefeitura Municipal de Exu, é de competência da Secretaria de Transportes promover cursos profissionalizantes para melhor aprimorar a Educação de trânsito dentro do município.

Cabe a Secretaria de Transportes promover ação conjunta com a comunidade, para melhor servir a qualidade de transporte, bem como ajudar a classe estudantil.

## LEGISLAÇÃO DA RECEITA

### ORÇAMENTO ANUAL

- CONSTITUIÇÃO DA REPÚBLICA FEDERATIVA DO BRASIL DE 06 DE OUTUBRO DE 1988
- EMENDA Nº 3 À CONSTITUIÇÃO DA REPÚBLICA DE 17 DE MARÇO DE 1993
- EMENDA Nº 37 À CONSTITUIÇÃO DA REPÚBLICA 12 DE JUNHO DE 2002
- EMENDA Nº 39 À CONSTITUIÇÃO DA REPÚBLICA 09 DE DEZEMBRO 2002
- EMENDA Nº 42 À CONSTITUIÇÃO DA REPÚBLICA 19 DE DEZEMBRO 2003
- EMENDA Nº 44 À CONSTITUIÇÃO DA REPÚBLICA 30 DE JUNHO 2004
- EMENDA Nº 53 À CONSTITUIÇÃO DA REPÚBLICA 19 DE DEZEMBRO 2006
- EMENDA Nº 55 À CONSTITUIÇÃO DA REPÚBLICA 20 DE SETEMBRO 2007
- CONSTITUIÇÃO DO ESTADO DE PERNAMBUCO DE 05 DE OUTUBRO DE 1989
- LEI DE RESPONSABILIDADE FISCAL LEI COMPLEMENTAR FEDERAL Nº 101, DE 04 DE MAIO DE 2000
- NORMAS GERAIS DE DIREITO FINANCEIRO PARA ELABORAÇÃO E LEI FEDERAL Nº 4.320, DE 17 DE MARÇO DE 1964
- CONTROLE DOS ORÇAMENTOS E BALANÇOS DA UNIÃO, DOS ESTADOS, DOS MUNICÍPIOS E DO DISTRITO FEDERAL
- CONSTITUIÇÃO DO ESTADO DE PERNAMBUCO, DE 05 DE OUTUBRO DE 1989.
- LEI ORGÂNICA DO MUNICÍPIO DE EXU.

### MANUAL DE PROCEDIMENTOS DAS RECEITAS PÚBLICAS

- PORTARIA CONJUNTA Nº 02 DA SECRETARIA DO TESOURO NACIONAL / MF E DA SECRETARIA DE ORÇAMENTO FEDERAL, DE 6 DE AGOSTO DE 2009.

### COBRANÇA DE CRÉDITOS TRIBUTÁRIOS

- CÓDIGO TRIBUTÁRIO NACIONAL – LEI FEDERAL Nº 5.172, DE 25 DE OUTUBRO DE 1966.
- LEI ORGÂNICA DO MUNICÍPIO DE EXU.
- CÓDIGO TRIBUTÁRIO MUNICIPAL.

#### **IMPOSTOS SOBRE A PROPRIEDADE PREDIAL E TERRITORIAL URBANA – IPTU**

- CÓDIGO TRIBUTÁRIO NACIONAL
- CÓDIGO TRIBUTÁRIO MUNICIPAL

#### **IMPOSTOS SOBRE TRANSMISSÃO INTERVIVOS E BENS IMÓVEIS E DE DIREITOS A ELES RELATIVOS – ITBI**

- CÓDIGO TRIBUTÁRIO NACIONAL
- CÓDIGO TRIBUTÁRIO MUNICIPAL

#### **IMPOSTOS SOBRE SERVIÇOS DE QUALQUER NATUREZA – ISS**

- CÓDIGO TRIBUTÁRIO NACIONAL
- LEI COMPLEMENTAR FEDERAL Nº 116, DE 31 DE JULHO DE 2003.
- CÓDIGO TRIBUTÁRIO MUNICIPAL

#### **IMPOSTO SOBRE A RENDA RETIDO NA FONTE – IRRF**

- CÓDIGO TRIBUTÁRIO NACIONAL
- DECRETO – LEI FEDERAL Nº 1.089, DE 03 DE MARÇO DE 1970.
- DECRETO – LEI FEDERAL Nº 2.065, DE 26 DE OUTUBRO DE 1983.
- DECRETO FEDERAL Nº 85.450, DE 04 DE DEZEMBRO DE 1980.



## **TAXAS PELO EXERCÍCIO DO PODER DE POLÍCIA**

- CÓDIGO TRIBUTÁRIO MUNICIPAL

## **TAXA DE USO DO SOLO**

- CÓDIGO TRIBUTÁRIO MUNICIPAL

## **RECEITAS IMOBILIÁRIAS**

- LEI ORGÂNICA DO MUNICÍPIO DE EXU

## **RECEITAS DE VALORES MOBILIÁRIOS**

- CÓDIGO TRIBUTÁRIO NACIONAL
- LEI FEDERAL Nº 4.714, DE 29 DE DEZEMBRO DE 1989.

## **RECEITAS DE SERVIÇOS**

- LEI FEDERAL Nº 4.320, DE 17 DE MARÇO DE 1964.

## **COTA – PARTE DO FUNDO DE PARTICIPAÇÃO DOS MUNICÍPIOS – FPM**

- CONSTITUIÇÃO FEDERAL
- CÓDIGO TRIBUTÁRIO NACIONAL

## **TRANSFERÊNCIA DO IMPOSTO SOBRE A PROPRIEDADE TERRITORIAL RURAL – ITR**

- CONSTITUIÇÃO FEDERAL
- CÓDIGO TRIBUTÁRIO NACIONAL
- LEI FEDERAL Nº 5.868, DE 12 DE DEZEMBRO DE 1972.
- DECRETO – LEI FEDERAL Nº 57, DE 18 DE NOVEMBRO DE 1966.
- DECRETO – LEI FEDERAL Nº 1.805, DE 01 DE OUTUBRO DE 1980.

## **PARTICIPAÇÃO NO IMPOSTO SOBRE OPERAÇÕES RELATIVAS À CIRCULAÇÃO DE MERCADORIAS E SOBRE PRESTAÇÕES DE SERVIÇOS DE TRANSPORTES INTERESTADUAL E INTERMUNICIPAL E DE COMUNICAÇÃO - ICMS**

- CONSTITUIÇÃO FEDERAL
- CÓDIGO TRIBUTÁRIO NACIONAL
- LEI COMPLEMENTAR FEDERAL Nº 63, DE 11 DE JANEIRO DE 1990.
- LEI COMPLEMENTAR FEDERAL Nº 87, DE 13 DE SETEMBRO DE 1996.
- LEI COMPLEMENTAR FEDERAL Nº 102, DE 11 DE JULHO DE 2000.
- LEI FEDERAL Nº 114, DE 16 DE DEZEMBRO DE 2002.
- LEI FEDERAL Nº 115, DE 26 DE DEZEMBRO DE 2002.
- LEI ESTADUAL Nº 10.259, DE 27 DE JANEIRO DE 1989.
- LEI ESTADUAL Nº 10.400, DE 26 DE DEZEMBRO DE 1989.
- LEI ESTADUAL Nº 10.489, DE 02 DE OUTUBRO DE 1990.
- LEI ESTADUAL Nº 11.899, DE 21 DE DEZEMBRO DE 2000.
- LEI ESTADUAL Nº 12. 206, DE 20 DE MAIO DE 2002.
- DECRETO ESTADUAL Nº 14.249, DE 23 DE FEVEREIRO DE 1990.

## **PARTICIPAÇÃO NO IMPOSTO SOBRE A PROPRIEDADE DE VEÍCULOS AUTOMOTORES - IPVA**

- CONSTITUIÇÃO FEDERAL
- LEI COMPLEMENTAR FEDERAL Nº 63, DE 11 DE JANEIRO DE 1990.
- LEI ESTADUAL Nº 9.797, DE 27 DE DEZEMBRO DE 1985.
- LEI ESTADUAL Nº 11.900, DE 21 DE DEZEMBRO DE 2000.

## **PARTICIPAÇÃO NA COTA – PARTE DO IMPOSTO SOBRE PRODUTOS INDUSTRIALIZADOS – IPI**

- CONSTITUIÇÃO FEDERAL
- CÓDIGO TRIBUTÁRIO NACIONAL
- LEI COMPLEMENTAR FEDERAL Nº 61, DE 26 DE DEZEMBRO DE 1989.
- LEI FEDERAL Nº 8.016, DE 08 DE MAIO DE 1990.

## **PARTICIPAÇÃO NA CONTRIBUIÇÃO DE INTERVENÇÃO NO DOMÍNIO ECONÔMICO – CIDE**

- CONSTITUIÇÃO FEDERAL
- EMENDA Nº 33 À CONSTITUIÇÃO FEDERAL, DE 11 DE DEZEMBRO DE 2001.
- LEI FEDERAL Nº 10.336, DE 19 DE DEZEMBRO DE 2001.
- LEI FEDERAL Nº 10.866, DE 04 DE MAIO DE 2004.
- DECRETO FEDERAL Nº 4.565, DE 01 DE JANEIRO DE 2003.
- DECRETO FEDERAL Nº 5.060, DE 30 DE ABRIL DE 2004.

## **LEI DE DIRETRIZES ORÇAMENTÁRIAS DO MUNICÍPIO DE EXU PARA 2019.**

## **FUNDO DE MANUTENÇÃO E DESENVOLVIMENTO DA EDUCAÇÃO BÁSICA E DE VALORIZAÇÃO DOS PROFISSIONAIS DE EDUCAÇÃO – FUNDEB**

- MEDIDA PROVISÓRIA Nº 339, DE 29 DE DEZEMBRO DE 2006.
- EMENDA CONSTITUCIONAL Nº 53, DE 19 DE DEZEMBRO DE 2006.
- EMENDA CONSTITUCIONAL Nº 53, DE 19 DE DEZEMBRO DE 2006
- LEI 11.494/2007

## **FUNDO MUNICIPAL DE ASSISTÊNCIA SOCIAL**

- LEI MUNICIPAL.

**FUNDO MUNICIPAL DE PREVIDÊNCIA SOCIAL DO MUNICÍPIO DE EXU –  
EXUPREV**

- LEI MUNICIPAL

**FUNDO MUNICIPAL DE SAÚDE**

- LEI MUNICIPAL

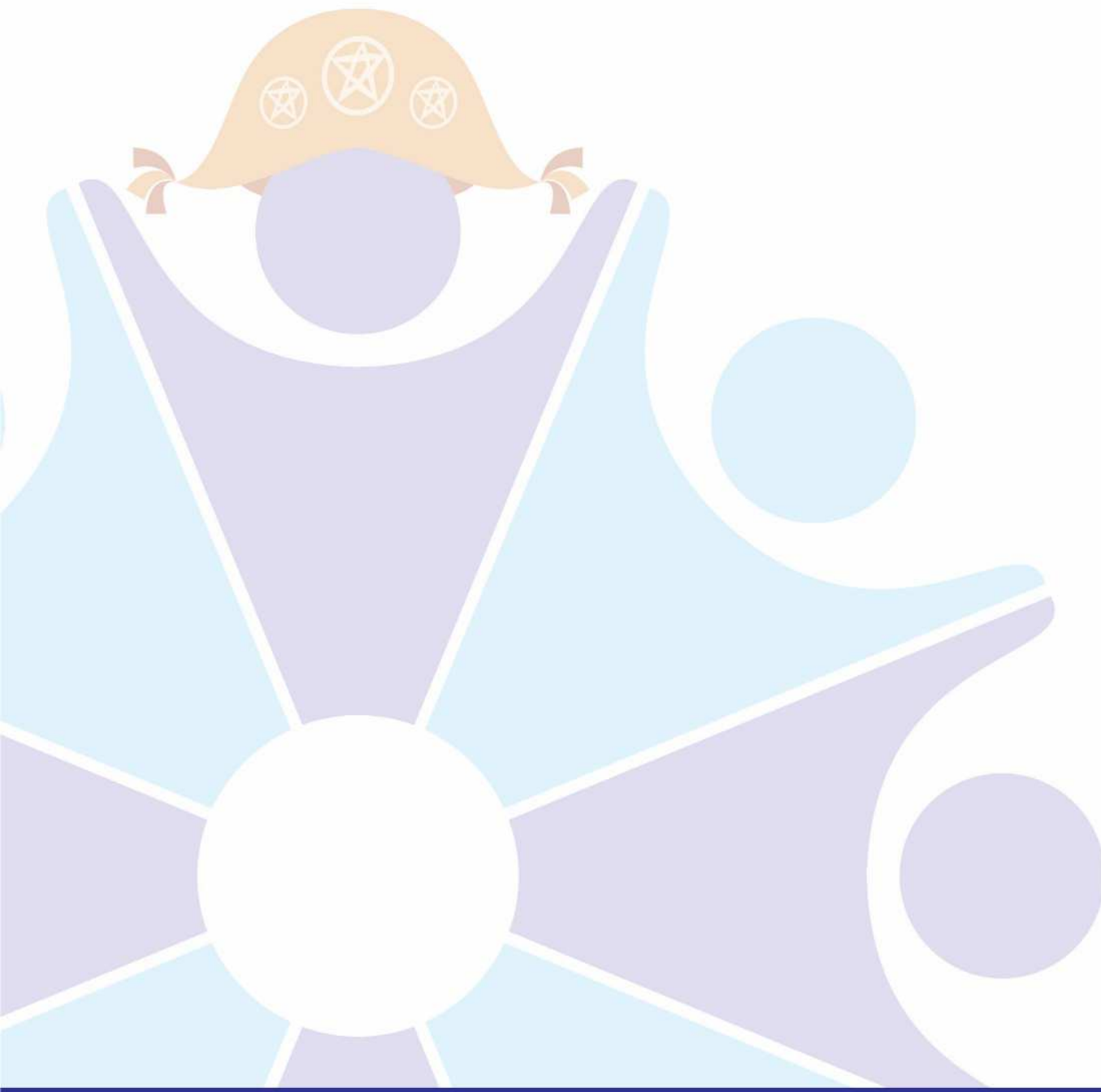



**PREFEITURA MUNICIPAL DE EXU**

RUA EUFRASIO ALENCAR, Nº13, CENTRO, EXU-PE - CNPJ:11040870000100

Orçamento Programa - Exercício de 2019

**TABELA EXPLICATIVA - EVOLUÇÃO DA RECEITA**

(Inc.III, Art.22º)

Page 1

Lei: 1314, Data: 18/12/2018

Codigo	Discriminação	Receita Arrecadada			Receita Prevista	
		2015	2016	2017	2018	2019
1000.00.0.0	RECEITAS CORRENTES					
1100.00.0.0	IMPOSTOS, TAXAS E CONTRIBUIÇÕES DE MI	1.877.190,85	2.179.434,74	2.112.140,43	2.904.370,00	2.804.370,00
1200.00.0.0	CONTRIBUIÇÕES	2.431.309,98	2.841.469,27	2.652.185,99	3.965.000,00	5.155.000,00
1300.00.0.0	RECEITA PATRIMONIAL	1.380.377,42	1.520.063,25	1.159.221,09	1.646.800,00	1.136.000,00
1600.00.0.0	RECEITA DE SERVIÇOS	6.310,71	45.738,75	1.818,21	426.760,00	56.760,00
1700.00.0.0	TRANSFERÊNCIAS CORRENTES	53.970.264,72	59.520.038,39	57.886.082,77	78.441.315,02	67.811.715,03
1900.00.0.0	OUTRAS RECEITAS CORRENTES	166.298,57	547.089,84	50.851,08	753.800,00	103.800,00
	Sub Total	59.831.752,25	66.653.834,24	63.862.299,57	88.138.045,02	77.067.645,03
2000.00.0.0	RECEITAS DE CAPITAL					
2100.00.0.0	OPERAÇÕES DE CRÉDITO				526.000,00	460.252,11
2200.00.0.0	ALIENAÇÃO DE BENS				188.956,00	157.967,89
2400.00.0.0	TRANSFERÊNCIAS DE CAPITAL	1.643.893,60	2.471.166,76	2.145.893,61	12.482.658,00	3.782.836,00
	Sub Total	1.643.893,60	2.471.166,76	2.145.893,61	13.197.614,00	4.401.056,00
7000.00.0.0	RECEITAS CORRENTES (INTRA)					
7200.00.0.0	CONTRIBUIÇÕES (INTRA)	2.049.402,97	714.211,31	3.179.891,83	3.325.000,00	4.632.000,00
7700.00.0.0	TRANSFERÊNCIAS CORRENTES (INTRA)				1.546.611,00	146.611,00
7900.00.0.0	OUTRAS RECEITAS CORRENTES (INTRA)			67.750,72		
	Sub Total	2.049.402,97	714.211,31	3.247.642,55	4.871.611,00	4.778.611,00
8000.00.0.0	RECEITAS DE CAPITAL (INTRA)					
8100.00.0.0	OPERAÇÕES DE CRÉDITO (INTRA)					
	Sub Total	0,00	0,00	0,00	0,00	0,00

**PREFEITURA MUNICIPAL DE EXU**

RUA EUFRASIO ALENCAR, Nº13, CENTRO, EXU-PE - CNPJ:11040870000100

Orçamento Programa - Exercício de 2019

**TABELA EXPLICATIVA - EVOLUÇÃO DA RECEITA**

(Inc.III, Art.22º)

Page 2

Lei: 1314, Data: 18/12/2018

Codigo	Discriminação	Receita Arrecadada			Receita Prevista	
		2015	2016	2017	2018	2019
9000.00.0.0	(R) DEDUCOES DA RECEITA					
9500.00.0.0	(R) DEDUÇÕES DO FUNDEB	-4.988.104,52	-5.614.102,44	-5.430.896,80	-6.212.480,00	-6.251.480,00
	Sub Total	-4.988.104,52	-5.614.102,44	-5.430.896,80	-6.212.480,00	-6.251.480,00
<b>TOTAL</b>		<b>58.536.944,30</b>	<b>64.225.109,87</b>	<b>63.824.938,93</b>	<b>99.994.790,02</b>	<b>79.995.832,03</b>

**PREFEITURA MUNICIPAL DE EXU**

RUA EUFRASIO ALENCAR, Nº13, CENTRO, EXU-PE - CNPJ:11040870000100

Orçamento Programa - Exercício de 2019

**TABELA EXPLICATIVA - EVOLUÇÃO DA DESPESA**

(Inc. III, Art. 22)

Page 1

Lei: 1314, Data: 18/12/2018

Codigo	Discriminação	DESPESA		
		Realizada 2017	Fixada 2018	Prevista 2019
<b>DESPESAS CORRENTES</b>				
3 1	PESSOAL E ENCARGOS SOCIAIS	43.837.976,32	52.599.050,00	49.838.250,00
3 2	JUROS E ENCARGOS DA DÍVIDA		324.000,00	270.864,00
3 3	OUTRAS DESPESAS CORRENTES	17.866.898,57	30.609.144,55	23.894.644,55
	Sub Total	61.704.874,89	83.532.194,55	74.003.758,55
<b>DESPESAS DE CAPITAL</b>				
4 4	INVESTIMENTOS	2.868.266,01	13.696.897,84	4.316.866,66
4 6	AMORTIZAÇÃO DA DÍVIDA	2.176.171,60	1.398.000,00	834.983,42
	Sub Total	5.044.437,61	15.094.897,84	5.151.850,08
<b>RESERVA DE CONTINGÊNCIA</b>				
9 9	RESERVA DE CONTINGÊNCIA		1.367.697,63	840.223,40
	Sub Total	0,00	1.367.697,63	840.223,40
	<b>TOTAL</b>	<b>66.749.312,50</b>	<b>99.994.790,02</b>	<b>79.995.832,03</b>

**PREFEITURA MUNICIPAL DE EXU**

RUA EUFRASIO ALENCAR, Nº13, CENTRO, EXU-PE - CNPJ:11040870000100

Orçamento Programa - Exercício de 2019

Page 1

**TABELA EXPLICATIVA - DEMONSTRAÇÃO DA DESPESA POR PROGRAMA**

LeiData

Código	Discriminação	Valor
1000	CÂMARA MUNICIPAL	2.943.350,00
1001	GESTÃO PÚBLICA - UM NOVO TEMPO	23.001.550,82
1002	MAIS RECURSOS, MAIS SERVIÇOS	50.000,00
1003	IMPLANTAÇÃO E IMPLEMENTAÇÃO DOS SERVIÇOS E UNIDADES DO SISTEMA ÚNICO DE ASSISTÊNCIA SOCIAL SUAS	1.974.000,00
1004	APOIO A GESTÃO DO SISTEMA ÚNICO DE ASSISTÊNCIA SOCIAL - SUAS	80.000,00
1005	BENEFÍCIOS EVENTUAIS E OUTROS BENEFÍCIOS A FAMÍLIAS EM VUNERABILIDADE SOCIAL	180.000,00
1006	AÇÕES DE PROTEÇÃO SOCIAL BÁSICA	1.110.000,00
1007	AÇÕES DE PROTEÇÃO SOCIAL ESPECIAL DE MÉDIA COMPLEXIDADE	100.000,00
1008	GESTÃO DO CADASTRO ÚNICO E BOLSA FAMÍLIA	415.000,00
1009	TRABALHO, EMPREGO E ACESSO A RENDA	80.000,00
1010	CONTROLE SOCIAL NO SUAS	61.000,00
1011	SEGURANÇA ALIMENTAR E NUTRICIONAL	80.000,00
1012	AÇÕES ESTRATÉGICAS DE ENFRETAMENTO AO TRABALHO INFANTIL	80.000,00
1013	APOIO A GESTÃO DO SISTEMA ÚNICO DE SAÚDE	3.489.800,00
1014	IMPLANTAÇÃO E IMPLEMENTAÇÃO DOS SERVIÇOS E UNIDADES SAÚDE	290.871,00
1015	MANUTENÇÃO DE PROGRAMAS E PROJETOS DA SECRETARIA DE SAÚDE	1.465.871,00
1016	AÇÕES DE ATENÇÃO BÁSICA	4.539.200,00
1017	AÇÕES DE MÉDIA E ALTA COMPLEXIBILIDADE	4.903.252,66
1018	AÇÕES DE VIGILÂNCIA EM SAÚDE	523.000,00
1019	TÓDOS NA ESCOLA	21.879.888,55
1020	ESCOLA E O FUTURO	1.706.000,00
1021	ALIMENTAR É CUIDAR	800.000,00
1023	QUALIFICANDO OS PROFISSIONAIS	60.000,00
1025	TRANSPORTANDO CONHECIMENTO	2.730.000,00
1026	EXU INTEGRADO	6.153.048,00
1027	EXU VIVER	1.300.000,00
	<b>TOTAL</b>	<b>79.995.832,03</b>



**PREFEITURA MUNICIPAL DE EXU**

RUA EUFRASIO ALENCAR, Nº13, CENTRO, EXU-PE - CNPJ:11040870000100

Orçamento Programa - Exercício de 2019

Page 1

**TABELA EXPLICATIVA - RELAÇÃO DE PROJETOS**

Lei: 1314, Data: 18/12/2018

Código	Discriminação	Valor
1001	AQUISIÇÃO DE MÓVEIS, MÁQUINAS, APARELHOS E EQUIPAMENTOS	40.000,00
1002	CONSTRUÇÃO E ADAPTAÇÃO DO NOVO PRÉDIO DA CÂMARA	65.000,00
1003	AQUISIÇÃO DE VEÍCULOS, MÓVEIS E EQUIPAMENTOS	35.000,00
1006	PROGRAMA DE MODERNIZAÇÃO E DE APOIO À GESTÃO ADMINISTRATIVA E FISCAL DO MUNICÍPIO	15.000,00
1008	AQUISIÇÃO DE MÓVEIS, MÁQUINAS E EQUIP. DIV. PARA O ENSINO FUNDAMENTAL	25.000,00
1009	AQUISIÇÃO DE VEÍCULOS PARA O TRANSPORTE ESCOLAR	210.000,00
1010	AQUISIÇÃO DE VEÍCULOS, MÓVEIS E EQUIPAMENTOS - RECURSOS PRÓPRIOS	120.000,00
1011	CONST., AMP. E/OU RECUPERAÇÃO DE ESCOLAS MUNICIPAIS	150.000,00
1012	AQUISIÇÃO DE VEÍCULOS, MÓVEIS E EQUIPAMENTOS - FUNDEB 40%	50.000,00
1013	AQUISIÇÃO DE MÓVEIS, MÁQUINAS E EQUIP. DIVERSOS COM SALÁRIO EDUCAÇÃO	40.000,00
1014	AQUISIÇÃO DE MÓVEIS E EQUIPAMENTOS PROJovem CAMPO	10.000,00
1015	CONSTRUÇÃO E/OU RECUPERAÇÃO DE CRECHES	180.000,00
1016	AQUISIÇÃO DE EQUIPAMENTOS, BOMBAS E MOTORES	60.000,00
1017	AQUISIÇÃO DE EQUIP. E MATERIAL PERMANENTE P/ MERCADO E AÇOUGUE	20.000,00
1018	AQUISIÇÃO DE MÓVEIS, MÁQUINAS, APARELHOS E EQUIPAMENTOS P/ SEC. DE AGRICULTURA	30.000,00
1022	AQUISIÇÃO, VEÍCULOS, MÓVEIS, MÁQUINAS E EQUIPAMENTOS PARA SECRETARIA TRANSPORTE	100.000,00
1023	CONSTRUÇÃO DE TERMINAL RODOVIÁRIO	40.000,00
1024	CONSTRUÇÃO E/OU RECUPERAÇÃO DE PASSAGENS MOLHADAS, PONTES E BUEIROS	150.000,00
1025	CONSTRUÇÃO E/OU RECUPERAÇÃO DE ESTRADAS MUNICIPAIS	140.000,00
1026	IMPLANTAÇÃO DE SINALIZAÇÃO GRÁFICA VERTICAL E HORIZ. NAS VIAS PÚBLICAS	75.000,00
1027	CONSTRUÇÃO, AMPLIAÇÃO E/OU REFORMA DE USF	25.000,00
1028	AQUISIÇÃO DE VEÍCULOS E AMBULÂNCIAS	105.000,00
1029	CONSTRUÇÃO, AMPLIAÇÃO E/OU REFORMA DE ACADEMIA DA SAÚDE	50.000,00
1030	AQUISIÇÃO DE MÓVEIS, MÁQUINAS, APARELHOS E EQUIPAMENTOS P/ FUNDO DE SAÚDE	110.000,00
1031	IMPLANTAÇÃO DE CTA E AÇÕES DE COMBATE A DST E AIDS	30.000,00
1032	IMPLANTAÇÃO DO PROGRAMA SAÚDE DO HOMEM	30.000,00
1034	IMPLANTAÇÃO DO COMPLEXO REGULADOR	40.000,00
1037	AQUISIÇÃO DE EQUIPAMENTOS HOSPITALARES E PARA UNIDADES DE SAÚDE - SUS	130.252,66
1038	CONSTRUÇÃO E AMP. OU RECUPERAÇÃO DOS HOSPITAIS, POSTOS E UNIDADES - SUS	188.000,00
1039	IMPLANTAÇÃO DA SALA DE ESTABILIZAÇÃO DO HOSPITAL MUNICIPAL	30.000,00
1040	IMPLANTAÇÃO DO CENTRO MATERNO INFANTIL	40.000,00
1041	CONSTRUÇÃO DE UMA SALA DE EUTANASIA CANINA	50.000,00
1045	AQUISIÇÃO DE MÓVEIS, MÁQUINAS E EQUIP. P/ SEC. DE AÇÃO SOCIAL	85.000,00
1046	CONSTRUÇÃO, REFORMA, AMPLIAÇÃO E RECUPERAÇÃO DE PRÉDIOS DA ASSISTÊNCIA SOCIAL	106.000,00
1047	AQUISIÇÃO DE VEÍCULOS, MÓVEIS, MÁQUINAS E EQUIP. P/ O PROG. BOLSA FAMÍLIA - IGD BF	20.000,00
1048	AQUISIÇÃO DE VEÍCULOS, MÓVEIS, MÁQUINAS E EQUIP. P/ O PROG. BOLSA FAMÍLIA - IGD SUAS	10.000,00
1050	CONSTRUÇÃO DE SEDE PARA O CREAS	10.000,00
1051	AQUISIÇÃO DE VEÍCULO, EQUIPAMENTOS PARA O CONSELHO TUTELAR	10.000,00
1056	MODERNIZAÇÃO DA SECRETARIA DE CULTURA E DESPORTOS	27.000,00
1057	MODERNIZAÇÃO E ADAPTAÇÃO DA BIBLIOTECA PÚBLICA MUNICIPAL	50.000,00
1058	AQUISIÇÃO DE INSTRUMENTOS PARA BANDAS MARCIAL E FILARMÔNICA	20.000,00
1059	CONSTRUÇÃO DO CENTRO CULTURAL LUIZ GONZAGA	40.000,00
1060	IMPLEMENTAÇÃO DO ACESSO AO PARQUE ASA BRANCA	50.000,00
1061	INPLANTAÇÃO DO CORAL DE MÚSICA MUNICIPAL	20.000,00
1062	RESTAURAÇÃO DO MÓDULO VILA OLÍMPICA	50.000,00
1063	IMPLANTAÇÃO DO MUSEU DE PALEONTOLOGIA DE EXU	60.000,00
1064	AQUISIÇÃO DE VEÍCULOS PARA A SECRETARIA MUNICIPAL DE CULTURA	60.000,00
1065	CONSTRUÇÃO DE CONCHA ACÚSTICA	50.000,00
1066	CONSTRUÇÃO E/OU REFORMA DE MÓDULOS, GINÁSIOS E QUADRAS ESPORTIVAS	50.000,00
1071	REFORMA E ADAPTAÇÃO DE PRÉDIOS PÚBLICOS NO MUNICÍPIO	80.000,00
1075	CONSTRUÇÃO, AMPLIAÇÃO E/OU RECUPERAÇÃO DE QUADRAS, GINÁSIOS ESPORTIVOS	50.000,00
1076	CONSTRUÇÃO DE ACADEMIA DAS CIDADES CONV. NO DISTRITO DE TIMORANTE	40.000,00
1077	CONSTRUÇÃO DE PRÉDIOS PARA SECRETARIA DE ADMINISTRAÇÃO	50.000,00
1078	AQUISIÇÃO DE VEÍCULO PARA COLETA DE LIXO	30.000,00
1079	CONSTRUÇÃO/ADEQUAÇÃO/REFORMA DE PÓRTICOS NAS ENTRADAS DA CIDADE	50.000,00
1080	AMPLIAÇÃO E/OU RECUPERAÇÃO DE CEMITÉRIOS PÚBLICOS NA SEDE E DISTRITOS	20.000,00
1081	DESAPROPRIAÇÃO DE IMÓVEIS PARA UTILIDADE PÚBLICA (TERRENO, EDIFÍCIOS E	30.000,00

**PREFEITURA MUNICIPAL DE EXU**

RUA EUFRASIO ALENCAR, Nº13, CENTRO, EXU-PE - CNPJ:11040870000100

Orçamento Programa - Exercício de 2019

Page 2

**TABELA EXPLICATIVA - RELAÇÃO DE PROJETOS**

Lei: 1314, Data: 18/12/2018

Código	Discriminação	Valor
	BENFEITORIAS)	
1082	CONSTRUÇÃO, AMPLIAÇÃO, RECUPERAÇÃO, ARBORIZAÇÃO E REVITALIZAÇÃO	30.000,00
1083	IMPLANTAÇÃO DE ENERGIA ELÉTRICA NA SEDE, DISTRITOS E OUTRAS LOCALIDADES	30.000,00
1084	CONSTRUÇÃO, REC., PERFURAÇÃO E/OU INSTALAÇÃO DE POÇOS, CISTERNAS, AÇUDES E BARRAGENS	50.000,00
1085	CONSTRUÇÃO E/OU REFORMA DE CENTRO DE COMERCIALIZAÇÃO DA PRODUÇÃO	40.000,00
1086	CONSTRUÇÃO E AMPLIAÇÃO DO PARQUE DE EXPOSIÇÃO E VAQUEJADA	20.000,00
1087	CONSTRUÇÃO, AMPLIAÇÃO E/OU RECUPERAÇÃO DE MERCADO E AÇOUGUE	20.000,00
1088	CONSTRUÇÃO, AMPLIAÇÃO E/OU REPOSIÇÃO DE CALÇAMENTOS NA SEDE E OUTRAS LOCALIDADES	150.000,00
1089	CONSTRUÇÃO, MANUT. OU AMPLIAÇÃO DE PAV. ASFÁLTICA NAS RUAS DA SEDE E OUTRAS LOCALIDADES	50.000,00
1092	CONSTRUÇÃO E/OU RECUPERAÇÃO DE CALÇAMENTOS - RECURSOAS CIDE	124.048,00
1093	CONSTRUÇÃO E/OU RECUPERAÇÃO DE CHAFARIZES NA SEDE, DISTRITOS E OUTRAS LOCALIDADES	20.000,00
1094	AQUISIÇÃO DE MÓVEIS, MÁQUINAS E EQUIPAMENTOS P/ SEC. INFRAESTRUTURA	20.000,00
1095	CONSTRUÇÃO E/OU RECUPERAÇÃO DE PRAÇAS, PARQUES E JARDINS	50.000,00
1096	CONSTRUÇÃO DE SANITÁRIOS PÚBLICOS, PRIVADAS HIGIÊNICAS E BANHEIROS	50.000,00
1097	CONSTRUÇÃO DE CASAS POPULARES	100.000,00
1098	CONSTRUÇÃO E/OU RECUPERAÇÃO DE LAVANDERIAS PÚBLICAS NA SEDE	30.000,00
1099	CONSTRUÇÃO E/OU RECUPERAÇÃO DE SISTEMA DE ABASTECIMENTO D'ÁGUA	90.000,00
1100	CONSTRUÇÃO, AMPLIAÇÃO E/OU RECUPERAÇÃO DE ESGOTOS E UNIDADES	50.000,00
1101	AQUISIÇÃO DE MÓVEIS, MÁQUINAS E EQUIPAMENTOS P/ EXUPREV	55.000,00
1105	AQUISIÇÃO DE VEÍCULOS, MÁQUINAS, MÓVEIS E EQUIPAMENTOS CISAPE	8.696,00
1106	REFORMA OU AMPLIAÇÃO DOS PRÉDIOS DA SAÚDE	6.696,00
1107	AQUISIÇÃO DE EQUIPAMENTOS E MATERIAIS PERMANENTES P/ PROG. DE SAÚDE	1.391,00
2018	DESPESAS COM PENSÃO ESPECIAL	40.000,00
Total		4.487.083,66

**PREFEITURA MUNICIPAL DE EXU**

RUA EUFRASIO ALENCAR, Nº13, CENTRO, EXU-PE - CNPJ:11040870000100

Orçamento Programa - Exercício de 2019

Page 1

**TABELA EXPLICATIVA - RELAÇÃO DE ATIVIDADES**

Lei: 1314, Data: 18/12/2018

Código	Discriminação	Valor
2001	MANUTENÇÃO DAS ATIVIDADES DOS SERVIDORES ELETIVOS DO PODER LEGISLATIVO	1.429.700,00
2002	MANUTENÇÃO DOS SERVIDORES EFETIVOS DO PODER LEGISLATIVO MUNICIPAL	195.400,00
2003	MANUTENÇÃO DOS SERVIDORES COMISSIONADOS DO PODER LEGISLATIVO MUNICIPAL	118.400,00
2004	ENCARGOS COM CONTRATOS - PESSOA JURÍDICA	300.000,00
2005	DISPÊNDIO COM MANUTENÇÃO DAS ATIVIDADES DO PODER LEGISLATIVO MUNICIPAL	307.000,00
2006	DISPÊNDIO COM DESPESAS DE EXERCÍCIO ANTERIOR	11.000,00
2007	ENCARGOS COM OBRIGAÇÕES PATRONAIS	355.000,00
2008	DISPÊNDIO COM SENTENÇAS JUDICIAIS	11.000,00
2009	MANUTENÇÃO DO SISTEMA DO CONTROLE INTERNO	110.850,00
2011	MANUTENÇÃO DAS ATIVIDADES DO PREFEITO E VICE-PREFEITO	410.000,00
2012	MANUTENÇÃO DAS ATIVIDADES DOS SERVIDORES COMISSIONADOS DO GABINETE DO PREFEITO	270.000,00
2013	MANUTENÇÃO DAS ATIVIDADES DOS SERVIDORES EFETIVOS DO GABINETE DO PREFEITO	55.000,00
2014	CONTRIBUIÇÃO DA CNM, CISAPE, AMUPE E OUTROS	125.740,00
2015	MANUTENÇÃO DAS ATIVIDADES DO GABINETE DO PREFEITO	160.000,00
2016	CONVÊNIO DE COOPERAÇÃO TÉCNICA FINANCEIRA COM AS POLÍTICAS CIVIL, MILITAR E JUSTIÇA	36.000,00
2017	MANUTENÇÃO DAS ATIVIDADES DOS CONSELHOS MUNICIPAIS	28.000,00
2020	MANUTENÇÃO DAS ATIVIDADES DA SECRETARIA DE ADMINISTRAÇÃO	1.945.000,00
2021	DISPÊNDIO COM INDENIZAÇÃO E RESTITUIÇÃO	200.000,00
2022	DISPÊNDIO COM DESPESAS DE EXERCÍCIOS ANTERIORES	200.000,00
2023	ENCARGOS E PARCELAMENTO: CELPE, COMPESA, TELEFONIA, PREVIDÊNCIA E OUTROS	1.105.847,42
2024	CONTRIBUIÇÃO PARA O PASEP	850.000,00
2025	DISPÊNDIO COM OBRIGAÇÕES PATRONAIS DAS DIVERSAS SECRETARIAS	2.325.000,00
2028	MANUTENÇÃO DAS ATIVIDADES DA SECRETARIA DE FINANÇAS	1.475.000,00
2029	MODERNIZAÇÃO E MANUTENÇÃO DO SETOR DE TRIBUTOS	35.000,00
2030	ENCARGOS COM SENTENÇAS JUDICIAIS	310.000,00
2031	RESERVA DE CONTIGÊNCIA	840.223,40
2033	ATENDIMENTO AO PROGRAMA DE ALIMENTAÇÃO ESCOLAR	800.000,00
2034	MANUTENÇÃO DAS ATIVIDADES DA SECRETARIA DE EDUCAÇÃO	511.000,00
2035	DISPÊNDIO COM OBRIGAÇÕES PATRONAIS DOS SERVIDORES DA SEC. DE EDUCAÇÃO	110.000,00
2036	DISPÊNDIO COM OBRIGAÇÕES PATRONAIS DO FUNDEB 60%	1.580.000,00
2037	DISPÊNDIO COM OBRIGAÇÕES PATRONAIS DO FUNDEB 40%	510.000,00
2038	AQUISIÇÃO DE MATERIAL DIDÁTICO E PEDAGÓGICO	50.000,00
2039	MANUTENÇÃO DAS ATIVIDADES ESCOLARES DO ENSINO FUNDAMENTAL	168.000,00
2040	DISPÊNDIO COM O PROGRAMA DINHEIRO DIRETO NA ESCOLA - PDDE	41.000,00
2041	DISPÊNDIO COM AQUISIÇÃO DE FARDAMENTOS ESCOLARES	40.000,00
2042	MANUTENÇÃO DOS TRANSPORTES ESCOLAR - RECURSOS PRÓPRIOS	320.000,00
2043	MANUTENÇÃO DOS TRANSPORTES ESCOLAR - PETE	800.000,00
2044	MANUTENÇÃO DOS TRANSPORTES ESCOLAR - PNAT	510.000,00
2045	DISPÊNDIO COM LOCAÇÃO DE IMÓVEIS PARA ATENDIMENTO À EDUCAÇÃO	50.000,00
2046	MANUTENÇÃO DO PROGRAMA DE CAPACITAÇÃO DOS SERVIDORES DO ENSINO BÁSICO	60.000,00
2047	DISPÊNDIO COM O PROGRAMA SALÁRIO EDUCAÇÃO - FNDE	1.054.388,55
2048	MANUTENÇÃO DAS ATIVIDADES DO FUNDEB 60% - ENSINO FUNDAMENTAL	12.500.000,00
2049	MANUTENÇÃO DAS ATIVIDADES DO FUNDEB 40% - ENSINO FUNDAMENTAL	4.780.000,00
2050	DISPÊNDIO COM TRANSPORTE ESCOLAR - FUNDEB 40%	730.000,00
2051	MANUTENÇÃO DOS VEÍCULOS DA SEC. DE EDUCAÇÃO - RECURSOS PRÓPRIOS	160.000,00
2052	MANUTENÇÃO DO DO PROGRAMA PROJovem CAMPO	29.500,00
2054	MANUTENÇÃO DAS ESCOLAS DE ENSINO MÉDIO - BARBARA E OUTROS	61.000,00
2055	MANUTENÇÃO DO ENSINO INFANTIL - RECURSOS PRÓPRIOS	150.000,00
2056	MANUTENÇÃO DAS ATIVIDADES DO FUNDEB 60% - ENSINO INFANTIL	1.126.000,00
2057	MANUTENÇÃO DAS ATIVIDADES DO FUNDEB 40% - ENSINO INFANTIL	150.000,00
2058	MANUTENÇÃO DO PROGRAMA BRASIL CARINHOSO	100.000,00
2064	MANUTENÇÃO DAS ATIVIDADES DA SEC. DE DESENVOLVIMENTO URBANO	1.010.000,00

**PREFEITURA MUNICIPAL DE EXU**

RUA EUFRASIO ALENCAR, Nº13, CENTRO, EXU-PE - CNPJ:11040870000100

Orçamento Programa - Exercício de 2019

Page 2

**TABELA EXPLICATIVA - RELAÇÃO DE ATIVIDADES**

Lei: 1314, Data: 18/12/2018

Código	Discriminação	Valor
2065	MANUTENÇÃO DAS ATIVIDADES DOS SERVIDORES EFETIVOS LOTADOS NA SEC. DE AGRICULTURA	265.000,00
2066	MANUTENÇÃO DO PROGRAMA SEGURO SAFRA	260.000,00
2067	IMPLANTAÇÃO DE PROG. DE APOIO AGROPECUÁRIO E CADEIAS PRODUTIVAS LOCAIS NA AGRICULTURA	57.000,00
2068	MANUTENÇÃO DAS ATIVIDADES DA SECRETARIA DE AGRICULTURA	290.000,00
2069	AQUIS. DE SEMENTES, MUDAS SELECIONADAS, IMPLEMENTOS AGRÍCOLAS E INSETICIDAS P/ AGRICULTURA	20.000,00
2070	APOIO AS ATIVIDADES DO EXPOLEITE	12.000,00
2071	PROGRAMA DE CAMPANHA DE VACINAÇÃO DE REBALHO	45.000,00
2072	DISPÊNDIO COM LOCAÇÃO DE VEÍCULOS PARA ABASTECIMENTO DE ÁGUA	100.000,00
2073	TRANSF. RECURSOS P/ MANUTENÇÃO DA PATRULHA MECANIZADA DO CISAPE	30.000,00
2076	MANUTENÇÃO DAS ATIVIDADES DOS SERVIDORES EFETIVOS LOTADOS NA SECRETARIA DE TRANSPORTE	635.000,00
2077	DISPÊNDIO COM MANUTENÇÃO DA SECRETARIA DE TRANSPORTE	345.000,00
2078	MANUTENÇÃO DA FROTA DE VEÍCULOS DAS SECRETARIAS	585.000,00
2079	DISPÊNDIO COM REALIZAÇÃO DE ATIVIDADES DE EDUCAÇÃO NO TRÂNSITO	30.000,00
2080	TRANSF. RECURSOS P/ RECOLHIM. E TRANSP. DE JUMENTOS ABANDONADOS NAS RODOVIAS DOS MUN. CONSORCIADOS	10.000,00
2081	DISPÊNDIO COM OBRIGAÇÕES PATRONAIS DO FUNDO DE SAÚDE REC. VINC. SUS	805.000,00
2082	DISPÊNDIO COM OBRIGAÇÕES PATRONAIS DO FUNDO DE SAÚDE REC. PRÓPRIOS	370.000,00
2083	MANUTENÇÃO DOS SERVIDORES COMISSIONADOS DO FUNDO DE SAÚDE	225.000,00
2084	MANUTENÇÃO DAS AÇÕES DO FUNDO DE SAÚDE	80.000,00
2085	MANUTENÇÃO DAS ATIVIDADES DO HOSPITAL JOSÉ PINTO SARAIVA - MAC SUS	2.835.000,00
2086	DISPÊNDIO COM LOCAÇÕES DE IMÓVEIS	25.000,00
2087	MANUTENÇÃO DOS SERVIDORES EFETIVOS DO FUNDO DE SAÚDE	1.545.000,00
2088	MANUTENÇÃO DAS ATIVIDADES DA SECRETARIA DE SAÚDE	1.300.871,00
2089	MANUTENÇÃO DO NÚCLEO DE EDUCAÇÃO PERMANENTE EM SAÚDE	34.800,00
2090	MANUTENÇÃO DAS ATIVIDADES DO TFD/SUS	110.000,00
2091	MANUTENÇÃO DO PROGRAMA DE ASSISTÊNCIA FARMACÊUTICA E FARMÁCIA BÁSICA - SUS	200.000,00
2092	MANUTENÇÃO DA CASA DE APOIO EM RECIFE	50.000,00
2093	MANUTENÇÃO DO PROGRAMA AGENTES COMUNITÁRIOS DE SAÚDE - ACS - SUS	1.200.000,00
2094	MANUTENÇÃO DO PROGRAMA SAÚDE DA FAMÍLIA - SUS	2.760.000,00
2095	MANUTENÇÃO DO PROGRAMA SAÚDE BUCAL - SUS	135.000,00
2096	MANUTENÇÃO DAS ATIVIDADES DO CENTRO ESPECIALIDADE	255.000,00
2097	MANUTENÇÃO DOS VEÍCULOS DOS PROGRAMAS DE SAÚDE	80.000,00
2098	MANUTENÇÃO DAS ATIVIDADES DO CENTRO DE ESPECIALIDADES ODONTOLÓGIA - CEO	200.000,00
2099	MANUTENÇÃO DO PROGRAMA SAÚDE NA ESCOLA - PSE	50.000,00
2100	MANUTENÇÃO DO PROGRAMA NASF	265.000,00
2101	AQUISIÇÃO DE MATERIAL LABORATORIAL	150.000,00
2102	APOIO AO PROGRAMA DE COMBATE AO CANCER DE COLO DE UTERINO	20.000,00
2103	PROMOÇÃO A SAÚDE DO IDOSO	10.000,00
2104	MANUTENÇÃO DAS ATIVIDADES DO CONSELHO MUNICIPAL DE SAÚDE	10.000,00
2105	MANUTENÇÃO DO PROGRAMA SERVIÇO DE ATENDIMENTO MÓVEL DE URGÊNCIA - SAMU	40.000,00
2106	MANUTENÇÃO DA ACADEMIA DA SAÚDE	79.200,00
2107	MANUTENÇÃO DOS PROGRAMAS CAPS	335.000,00
2108	MANUTENÇÃO DO CENTRO MATERNO INFANTIL	50.000,00
2109	MANUTENÇÃO DO PROGRAMA DE VIGILÂNCIA SANITÁRIA	63.000,00
2110	MANUTENÇÃO DOS VEÍCULOS DA VIGILÂNCIA EPIDEMIOLÓGICA EM SAÚDE	20.000,00
2111	MANUTENÇÃO DO PROGRAMA DE VIGILÂNCIA EPIDEMIOLÓGICA EM SAÚDE	340.000,00
2112	APOIO AO PROGRAMA NACIONAL DE VACINAÇÃO	20.000,00
2114	MANUTENÇÃO DAS ATIVIDADES DO HOSPITAL JOSÉ PINTO SARAIVA - REC. PRÓPRIOS	650.000,00
2115	MANUTENÇÃO ATIVIDADES PROG. PREV. DSTs/AIDS	30.000,00
2118	MANUTENÇÃO DO PROGRAMA CRIANÇA FELIZ - 1ª INFÂNCIA NO SUAS	145.000,00
2119	MANUTENÇÃO DOS SERVIDORES EFETIVOS SEC. DE AÇÃO SOCIAL	705.000,00
2120	ENCARGOS COM OBRIGAÇÕES PATRONAIS	275.000,00
2121	MANUTENÇÃO DOS SERVIDORES COMISSIONADOS DA SEC. DE AÇÃO SOCIAL	88.000,00



**PREFEITURA MUNICIPAL DE EXU**

RUA EUFRASIO ALENCAR, Nº13, CENTRO, EXU-PE - CNPJ:11040870000100

Orçamento Programa - Exercício de 2019

Page 3

**TABELA EXPLICATIVA - RELAÇÃO DE ATIVIDADES**

Lei: 1314, Data: 18/12/2018

Código	Discriminação	Valor
2122	DISPÊNDIO COM A EDUCAÇÃO PERMANENTE DOS TRABALHADORES DA ASSISTÊNCIA SOCIAL	12.000,00
2123	MANUTENÇÃO DE OUTRAS DESPESAS MONETÁRIAS DO FMAS	64.000,00
2124	MANUTENÇÃO DAS AÇÕES DA SECRETARIA DE ASSISTÊNCIA SOCIAL E DO FUNDO M. DE ASSIST. SOCIAL	90.000,00
2125	MANUTENÇÃO DO PROGRAMA BPC NA ESCOLA	24.000,00
2126	IMPLANTAÇÃO E MANUTENÇÃO DA VIGILÂNCIA SOCIOASSISTENCIAL DO SUAS	25.000,00
2127	APOIO AS ORGANIZAÇÕES NÃO GOVERNAMENTAIS E ENTIDADES DE ASSIST. SOCIAL	10.000,00
2128	MANUTENÇÃO DAS AÇÕES DOS TELECENTROS E UNIDADES MÓVEIS DE INFORMÁTICA	70.000,00
2129	MANUTENÇÃO DOS BENEFÍCIOS EVENTUAIS E OUTROS BENEFÍCIOS	180.000,00
2130	MANUTENÇÃO DOS SERVIÇOS DE PROTEÇÃO SOCIAL BÁSICA	1.110.000,00
2131	MANUTENÇÃO DOS SERVIÇOS DE PROTEÇÃO SOCIAL ESPECIAL DE MÉDIA COMPLEXIDADE	100.000,00
2132	APOIO A ORGANIZAÇÃO E GESTÃO DO PROGRAMA BOLSA FAMÍLIA E DO CADASTRO ÚNICO - IGD PBF	230.000,00
2133	FORTELECIMENTO DO CONTROLE SOCIAL IGD/PBF	30.000,00
2134	MANUTENÇÃO DO APOIO A ORGANIZAÇÃO E GESTÃO DO SUAS- IGD/SUAS	65.000,00
2135	FORTELECIMENTO DO CONTROLE SOCIAL IGD/SUAS	60.000,00
2136	MANUTENÇÃO DO PROG. DE ACESSO AO MUNDO DO TRABALHO - ACESSUAS TRABALHO	80.000,00
2138	MANUTENÇÃO DA CASA DOS CONSELHOS MUNICIPAIS	61.000,00
2139	MANUTENÇÃO DAS ATIV. DA COZINHA COMUNITÁRIA E SEG. ALIMENTAR	50.000,00
2140	MANUTENÇÃO DAS AÇÕES DO PROGRAMA LEITE DE TODOS	30.000,00
2141	MANUTENÇÃO DAS AÇÕES ESTRATÉGICAS DO PROG. DE ERRADICAÇÃO DO TRABALHO INFANTIL - PETI	80.000,00
2143	MANUTENÇÃO DAS ATIVIDADES DO CONSELHO TUTELAR	200.000,00
2145	MANUTENÇÃO DAS ATIVIDADES GERAIS DO FMDCA	20.000,00
2146	DISSEMINANDO O FMDCA E CONCIETIZANDO A SOCIEDADE	15.000,00
2147	CAPACITANDO OS CONSELHOS MUNICIPAIS E SOCIEDADE CIVIL PARA ATUAÇÃO NA POLÍTICA DO FMDCA	20.000,00
2148	CONHECENDO A REALIDADE A REALIDADE E PROMOVEDO A JUVENTUDE	11.000,00
2149	APOIO A CAMPANHA PERMANENTE DE ADOÇÃO DE CRIANÇAS	6.000,00
2150	PROGRAMA DE RESSOCIALIZAÇÃO DE JOVENS EM SITUAÇÃO DE RISCOS	38.000,00
2151	MANUTENÇÃO DA CASA DE PASSAGEM - CRIANÇA E ADOLESCENTE	25.000,00
2157	MANUTENÇÃO DAS ATIVIDADES DO DEP. DE CULTURA E DESPORTO	145.000,00
2158	MANUTENÇÃO DAS ATIVIDADES DOS SERVIDORES DO DEP. DE CULTURA E DESPORTO	221.000,00
2159	APOIO AOS EVENTOS/FESTAS CULTURAIS, POPULARES, TRADICIONAIS E EDUCACIONAIS	310.000,00
2160	DESPESAS COM SUBVENÇÕES SOCIAIS A ENTIDADES FILANTRÓPICAS	15.000,00
2161	PROGRAMA DE APOIO E ARTESANATO DA CULTURA GONZAGUIANA	60.000,00
2162	REALIZAÇÃO DE SEMINÁRIOS, FORUNS, CURSOS, CONFERENCIAIS, FESTIVAS CAMPEONATOS E EXPOSIÇÕES CULTURAIS	50.000,00
2163	PROGRAMA DE CAPACITAÇÃO E FORMAÇÃO CONTINUADA	20.000,00
2164	APOIO FINANCEIRO E AJUDA DE CUSTO A ARTISTAS E DESPORTISTAS	20.000,00
2165	MANUTENÇÃO DO MUSEU DE PALEONTOLOGIA DE EXU	75.000,00
2166	PROGRAMA DE INCENTIVO CULTURAL A MÚSICOS E ARTISTAS	30.000,00
2167	PROJETO DE APOIO AO TURISMO LOCAL (EVENTOS ECOLÓGICOS, RUARAL E DESPORTO)	30.000,00
2168	MANUTENÇÃO DAS ATIVIDADES DOS MÓDULOS, GINÁSIOS E QUADRAS ESPORTIVAS NA SEDE DISTRIAL	65.000,00
2169	MANUTENÇÃO DAS ATIVIDADES DO ESPORTE AMADOR, ESTUDANTIL E PROFISSIONAL	135.000,00
2174	MANUTENÇÃO DAS ATIVIDADES DOS SERVIDORES COMISSIONADOS LOTADOS NA SEC. OBRAS	95.000,00
2175	MANUTENÇÃO DAS ATIVIDADES DOS SERVIDORES EFETIVOS LOTADOS NA SEC. OBRAS	100.000,00
2176	MANUTENÇÃO DAS ATIVIDADES DA SECRETARIA DE OBRAS	1.095.000,00
2181	MANUTENÇÃO DOS SERVIÇOS DE LIMPEZA PÚBLICA	2.650.000,00
2182	MANUTENÇÃO DAS ATIVIDADES DE ILUMINAÇÃO PÚBLICA	680.000,00
2183	MANUTENÇÃO DO PARQUE DE VAQUEJADA	50.000,00

**PREFEITURA MUNICIPAL DE EXU**

RUA EUFRASIO ALENCAR, Nº13, CENTRO, EXU-PE - CNPJ:11040870000100

Orçamento Programa - Exercício de 2019

Page 4

**TABELA EXPLICATIVA - RELAÇÃO DE ATIVIDADES**

Lei: 1314, Data: 18/12/2018

Código	Discriminação	Valor
2190	MANUTENÇÃO DOS SERVIÇOS PREVIDENCIÁRIOS	7.660.000,00
2191	OUTRAS DESPESAS PREVIDENCIÁRIAS	5.000,00
2193	CUSTEIO DA ADMINISTRAÇÃO DO EXUPREV	247.000,00
2195	MANUTENÇÃO DOS SERVIÇOS REGIME PREVIDENCIÁRIOS	65.000,00
2198	DESPESAS COM MANUTENÇÃO DAS ATIVIDADES ADMIN. DO CISAPE	57.044,00
2199	MANUTENÇÃO GERAL DA SAÚDE DOS CONVENIADOS AO CISAPE	19.740,00
2200	PAGAMENTO DE ENCARGOS SOCIAIS DA SAÚDE (INSS, FGTS E OUTRAS)	13.044,00
2201	DESPESAS COM MANUTENÇÃO DA PATRULHA MECANIZADA DO CISAPE	30.000,00
2202	DESPESAS C/ RECOLHIM. E TRANSP. DE JUMENTOS ABANDONADOS NAS RODOVIAS DOS MUN. CONSORCIADOS	10.000,00
Total		75.508.748,37



# PREFEITURA MUNICIPAL DE EXU

RUA EUFRASIO ALENCAR, Nº13, CENTRO, EXU-PE - CNPJ:11040870000100  
Orçamento Programa - Exercício de 2019

Anexo 01

## DEMONSTRATIVO DA RECEITA E DESPESA SEGUNDO AS CATEGORIAS ECONOMICAS

(Inc.II, §1º, Art.2º)

Page 1

Lei: 1314, Data: 18/12/2018

RECEITA	R\$	R\$
RECEITAS CORRENTES		
IMPOSTOS, TAXAS E CONTRIBUIÇÕES DE MELHORIA	2.804.370,00	
CONTRIBUIÇÕES	5.155.000,00	
RECEITA PATRIMONIAL	1.136.000,00	
RECEITA DE SERVIÇOS	56.760,00	
TRANSFERÊNCIAS CORRENTES	67.811.715,03	
OUTRAS RECEITAS CORRENTES	103.800,00	
CONTRIBUIÇÕES (INTRA)	4.632.000,00	
TRANSFERÊNCIAS CORRENTES (INTRA)	146.611,00	
(R) DEDUÇÕES DO FUNDEB	-6.251.480,00	
<b>SUB TOTAL</b>		<b>75.594.776,03</b>
<b>TOTAL</b>		<b>75.594.776,03</b>
SUPERAVIT DO ORCAMENTO CORRENTE		1.591.017,48
RECEITAS DE CAPITAL		
OPERAÇÕES DE CRÉDITO	460.252,11	
ALIENAÇÃO DE BENS	157.967,89	
TRANSFERÊNCIAS DE CAPITAL	3.782.836,00	
<b>SUB TOTAL</b>		<b>4.401.056,00</b>
<b>TOTAL</b>		<b>5.992.073,48</b>
<b>R E S U M O</b>		
RECEITAS CORRENTES	77.067.645,03	
RECEITAS CORRENTES (INTRA)	4.778.611,00	
DEDUÇÕES DA RECEITA CORRENTE	-6.251.480,00	
RECEITAS DE CAPITAL	4.401.056,00	
<b>TOTAL DE RECEITAS</b>		<b>79.995.832,03</b>
<b>TOTAL</b>		<b>79.995.832,03</b>

DESPESA	R\$	R\$
DESPESAS CORRENTES		
PESSOAL E ENCARGOS SOCIAIS	49.838.250,00	
JUROS E ENCARGOS DA DÍVIDA	270.864,00	
OUTRAS DESPESAS CORRENTES	23.894.644,55	
<b>SUB TOTAL</b>		<b>74.003.758,55</b>
SUPERAVIT DO ORCAMENTO CORRENTE		1.591.017,48
<b>TOTAL</b>		<b>75.594.776,03</b>
DESPESAS DE CAPITAL		
INVESTIMENTOS	4.316.866,66	
AMORTIZAÇÃO DA DÍVIDA	834.983,42	
<b>SUB TOTAL</b>		<b>5.151.850,08</b>
RESERVA DE CONTINGENCIA		840.223,40
<b>TOTAL</b>		<b>5.992.073,48</b>
<b>R E S U M O</b>		
DESPESAS CORRENTES	74.003.758,55	
DESPESAS DE CAPITAL	5.151.850,08	
RESERVA DE CONTINGÊNCIA	840.223,40	
<b>TOTAL DE DESPESA</b>		<b>79.995.832,03</b>
<b>TOTAL</b>		<b>79.995.832,03</b>

**PREFEITURA MUNICIPAL DE EXU**

RUA EUFRASIO ALENCAR, Nº13, CENTRO, EXU-PE - CNPJ:11040870000100

Anexo 02

Page 1

Orçamento Programa - Exercício de 2019

**RECEITAS SEGUNDO AS CATEGORIAS ECONOMICAS**

Lei: 1314, Data: 18/12/2018

Código	Especificação	F.R.-C.A.	Desdobramento	SubCategoria Fonte	Categoria Econômica
1000.00.0.0.00	RECEITAS CORRENTES				77.067.645,03
1100.00.0.0.00	IMPOSTOS, TAXAS E CONTRIBUIÇÕES DE MELHORIA			2.804.370,00	
1110.00.0.0.00	IMPOSTOS			2.613.820,00	
1113.00.0.0.00	IMPOSTOS SOBRE A RENDA E PROVENTOS DE QUALQUER NATUREZA		800.000,00		
1113.03.0.0.00	IMPOSTO SOBRE A RENDA - RETIDO NA FONTE		800.000,00		
1113.03.1.0.00	IMPOSTO SOBRE A RENDA - RETIDO NA FONTE - TRABALHO		800.000,00		
1113.03.1.1.00	IMPOSTO SOBRE A RENDA - RETIDO NA FONTE - TRABALHO-PRINCIPAL		800.000,00		
1113.03.1.1.01	IMPOSTO SOBRE A RENDA RETIDO NA FONTE - TRABALHO	0.01.00.110.000	800.000,00		
1118.00.0.0.00	IMPOSTOS ESPECÍFICOS DE ESTADOS, DF E MUNICÍPIOS		1.813.820,00		
1118.01.0.0.00	IMPOSTOS SOBRE O PATRIMÔNIO PARA ESTADOS/DF/MUNICÍPIOS		367.620,00		
1118.01.1.0.00	IMPOSTO SOBRE A PROPRIEDADE PREDIAL E TERRITORIAL URBANA		263.620,00		
1118.01.1.1.00	IMPOSTO SOBRE A PROPRIEDADE PREDIAL E TERRITORIAL URBANA-PRI		210.000,00		
1118.01.1.1.01	IMPOSTO S/ PROP. PREDIAL E TER. URBANA - IPTU	0.01.00.110.000	210.000,00		
1118.01.1.2.00	IMPOSTO SOBRE A PROPRIEDADE PREDIAL E TERRITORIAL URBANA-MUL		10.000,00		
1118.01.1.2.01	IMPOSTO S/ PROP. PREDIAL E TER. URBANA - IPTU JUROS E MULTAS	0.01.00.110.000	10.000,00		
1118.01.1.3.00	IMPOSTO SOBRE A PROPRIEDADE PREDIAL E TERRITORIAL URBANA-DIV		32.400,00		
1118.01.1.3.01	IMPOSTO S/ PROP. PREDIAL E TER. URBANA - IPTU DÍV. ATIVA	1.01.00.110.000	32.400,00		
1118.01.1.4.00	IMPOSTO SOBRE A PROPRIEDADE PREDIAL E TERRITORIAL URBANA-DIV		11.220,00		
1118.01.1.4.01	IMPOSTO S/ PROP. PREDIAL E TER. URBANA - IPTU DÍV. ATIVA JUR	0.01.00.110.000	11.220,00		
1118.01.4.0.00	IMPOSTO SOBRE TRANSMISSÃO "INTER VIVOS" DE BENS IMÓVEIS E DE		104.000,00		
1118.01.4.1.00	IMPOSTO SOBRE TRANSMISSÃO "INTER VIVOS" DE BENS IMÓVEIS E DE		82.000,00		
1118.01.4.1.01	IMPOSTO S/ TRANS. "INTER VIVOS" DE BENS IMÓVEIS ITBI	0.01.00.110.000	82.000,00		
1118.01.4.2.00	IMPOSTO SOBRE TRANSMISSÃO "INTER VIVOS" DE BENS IMÓVEIS E DE		5.000,00		
1118.01.4.2.01	IMPOSTO S/ TRANS. "INTER VIVOS" DE BENS IMÓVEIS ITBI JUROS E	0.01.00.110.000	5.000,00		
1118.01.4.3.00	IMPOSTO SOBRE TRANSMISSÃO "INTER VIVOS" DE BENS IMÓVEIS E DE		15.000,00		
1118.01.4.3.01	IMPOSTO S/ TRANS. "INTER VIVOS" DE BENS IMÓVEIS ITBI DÍV. AT	0.01.00.110.000	15.000,00		
1118.01.4.4.00	IMPOSTO SOBRE TRANSMISSÃO "INTER VIVOS" DE BENS IMÓVEIS E DE		2.000,00		
1118.01.4.4.01	IMPOSTO S/ TRANS. "INTER VIVOS" DE BENS IMÓVEIS ITBI JUR. DI	0.01.00.110.000	2.000,00		
1118.02.0.0.00	IMPOSTOS SOBRE A PRODUÇÃO, CIRCULAÇÃO DE MERCADORIAS E SERVI		1.446.200,00		
1118.02.3.0.00	IMPOSTO SOBRE SERVIÇOS DE QUALQUER NATUREZA		1.446.200,00		
1118.02.3.1.00	IMPOSTO SOBRE SERVIÇOS DE QUALQUER NATUREZA-PRINCIPAL		1.400.000,00		
1118.02.3.1.01	IMPOSTO S/ SERVIÇOS DE QUALQUER NATUREZA - ISSQN	0.01.00.110.000	1.400.000,00		
1118.02.3.2.00	IMPOSTO SOBRE SERVIÇOS DE QUALQUER NATUREZA-MULTAS E JUROS D		20.000,00		
1118.02.3.2.01	IMPOSTO S/ SERVIÇOS DE QUALQUER NATUREZA - ISSQN MULTAS E JU	0.01.00.110.000	20.000,00		
1118.02.3.3.00	IMPOSTO SOBRE SERVIÇOS DE QUALQUER NATUREZA-DÍVIDA ATIVA		16.200,00		
1118.02.3.3.01	IMPOSTO S/ SERVIÇOS DE QUALQUER NATUREZA - ISSQN DÍV. ATIVA	0.01.00.110.000	16.200,00		
1118.02.3.4.00	IMPOSTO SOBRE SERVIÇOS DE QUALQUER NATUREZA-DÍVIDA ATIVA-MUL		10.000,00		
1118.02.3.4.01	IMPOSTO S/ SERVIÇOS DE QUALQUER NATUREZA - ISSQN DÍV A JUROS	0.01.00.110.000	10.000,00		
1120.00.0.0.00	TAXAS			190.550,00	
1121.00.0.0.00	TAXAS PELO EXERCÍCIO DO PODER DE POLÍCIA		100.000,00		
1121.01.0.0.00	TAXAS DE INSPEÇÃO, CONTROLE E FISCALIZAÇÃO		100.000,00		
1121.01.1.0.00	TAXAS DE INSPEÇÃO, CONTROLE E FISCALIZAÇÃO		100.000,00		
1121.01.1.1.00	TAXAS DE INSPEÇÃO, CONTROLE E FISCALIZAÇÃO-PRINCIPAL		100.000,00		
1121.01.1.1.01	TAXA DE LIC. P/ EXECUÇÃO DE OBRAS	0.01.00.110.000	12.000,00		
1121.01.1.1.03	OUTRAS TAXAS PELO EXERCÍCIO DO PODER DE POLÍCIA	0.01.00.110.000	6.000,00		
1121.01.1.1.04	TAXA DE LIC. P/ FUNC. ESTABELECIMENTO COMERCIAL	0.01.00.110.000	55.000,00		
1121.01.1.1.05	TAXA DE UTILIZAÇÃO DE ÁREA DOMÍNIO PÚBLICO	0.01.00.110.000	27.000,00		



**PREFEITURA MUNICIPAL DE EXU**

RUA EUFRASIO ALENCAR, Nº13, CENTRO, EXU-PE - CNPJ:11040870000100

Anexo 02

Page 2

Orçamento Programa - Exercício de 2019

**RECEITAS SEGUNDO AS CATEGORIAS ECONOMICAS**

Lei: 1314, Data: 18/12/2018

Código	Especificação	F.R.-C.A.	Desdobramento	SubCategoria Fonte	Categoria Econômica
1122.00.0.0.00	TAXAS PELA PRESTAÇÃO DE SERVIÇOS		90.550,00		
1122.01.0.0.00	TAXAS PELA PRESTAÇÃO DE SERVIÇOS		90.550,00		
1122.01.1.0.00	TAXAS PELA PRESTAÇÃO DE SERVIÇOS		90.550,00		
1122.01.1.1.00	TAXAS PELA PRESTAÇÃO DE SERVIÇOS-PRINCIPAL		90.550,00		
1122.01.1.1.01	TAXA DE EXPEDIENTE	0.01.00.110.000	6.000,00		
1122.01.1.1.02	TAXA DE CEMITÉRIO	0.01.00.110.000	6.000,00		
1122.01.1.1.03	TAXA DE LIMPEZA PÚBLICA	0.01.00.110.000	26.550,00		
1122.01.1.1.04	OUTRAS TAXAS PELA PRESTAÇÃO DE SERVIÇOS	0.01.00.110.000	52.000,00		
1200.00.0.0.00	CONTRIBUIÇÕES			5.155.000,00	
1210.00.0.0.00	CONTRIBUIÇÕES SOCIAIS			4.195.000,00	
1218.00.0.0.00	CONTRIBUIÇÕES SOCIAIS ESPECÍFICAS DE ESTADOS, DF E MUNICÍPIO		4.195.000,00		
1218.01.0.0.00	CONTRIBUIÇÃO DO SERVIDOR CIVIL PARA O PLANO DE SEGURIDADE SO		4.195.000,00		
1218.01.1.0.00	CPSSS DO SERVIDOR CIVIL ATIVO		4.195.000,00		
1218.01.1.1.00	CPSSS DO SERVIDOR CIVIL ATIVO-PRINCIPAL		3.500.000,00		
1218.01.1.1.01	CPSSS DO SERVIDOR CIVIL ATIVO P/ RPPS FINANCEIRO	0.01.00.600.000	2.800.000,00		
1218.01.1.1.02	CPSSS DO SERVIDOR CIVIL ATIVO P/ RPPS PREVIDENCIÁRIO	0.01.00.600.000	700.000,00		
1218.01.1.2.00	CPSSS DO SERVIDOR CIVIL ATIVO-MULTAS E JUROS DE MORA		35.000,00		
1218.01.1.2.01	CPSSS DO SERVIDOR CIVIL ATIVO-MULTAS E JUROS DE MORA P/ FINA	0.01.00.600.000	30.000,00		
1218.01.1.2.02	CPSSS DO SERVIDOR CIVIL ATIVO-MULTAS E JUROS DE MORA P/ PREV	0.01.00.600.000	5.000,00		
1218.01.1.3.00	CPSSS DO SERVIDOR CIVIL ATIVO-DÍVIDA ATIVA		660.000,00		
1218.01.1.3.01	CPSSS DO SERVIDOR CIVIL ATIVO-DÍVIDA ATIVA P/ FINANCEIRO	0.01.00.600.000	650.000,00		
1218.01.1.3.02	CPSSS DO SERVIDOR CIVIL ATIVO-DÍVIDA ATIVA P/ PREVIDENCIÁRIO	0.01.00.600.000	10.000,00		
1240.00.0.0.00	CONTRIBUIÇÃO PARA O CUSTEIO DO SERVIÇO DE ILUMINAÇÃO PÚBLICA			960.000,00	
1240.00.0.0.00	CONTRIBUIÇÃO PARA O CUSTEIO DO SERVIÇO DE ILUMINAÇÃO PÚBLICA		960.000,00		
1240.00.1.0.00	CONTRIBUIÇÃO PARA O CUSTEIO DO SERVIÇO DE ILUMINAÇÃO PÚBLICA		960.000,00		
1240.00.1.1.00	CONTRIBUIÇÃO PARA O CUSTEIO DO SERVIÇO DE ILUMINAÇÃO PÚBLICA		960.000,00		
1240.00.1.1.01	CONTRIBUIÇÃO PARA O CUSTEIO DO SERVIÇO DE ILUMINAÇÃO PÚBLICA	0.01.00.110.000	960.000,00		
1300.00.0.0.00	RECEITA PATRIMONIAL			1.136.000,00	
1320.00.0.0.00	VALORES MOBILIÁRIOS			1.136.000,00	
1321.00.0.0.00	JUROS E CORREÇÕES MONETÁRIAS		1.136.000,00		
1321.00.1.0.00	REMUNERAÇÃO DE DEPÓSITOS BANCÁRIOS		136.000,00		
1321.00.1.1.00	REMUNERAÇÃO DE DEPÓSITOS BANCÁRIOS-PRINCIPAL		136.000,00		
1321.00.1.1.01	RECEITA DE REMUNERAÇÃO VINC.-FUNDEB 60%	0.01.00.260.000	20.000,00		
1321.00.1.1.02	RECEITA DE REMUNERAÇÃO VINC.-FUNDEB 40%	0.01.00.260.000	5.000,00		
1321.00.1.1.03	RECEITA DE REMUNERAÇÃO VINC.- SUS	0.01.00.300.000	40.000,00		
1321.00.1.1.04	RECEITA DE REMUNERAÇÃO RECURSOS PRÓPRIOS	0.01.00.310.000	3.000,00		
1321.00.1.1.05	RECEITA DE REMUNERAÇÃO VINC.- MDE	0.01.00.200.000	37.000,00		
1321.00.1.1.06	RECEITA DE REMUNERAÇÃO VINC. - FMAS	0.01.00.500.000	10.000,00		
1321.00.1.1.07	RECEITA DE REMUNERAÇÃO VINC. - FMDCA	0.01.00.500.000	1.000,00		
1321.00.1.1.08	RECEITA DE REMUNERAÇÃO - DEMAIS RECURSOS	0.01.00.110.000	20.000,00		
1321.00.4.0.00	REMUNERAÇÃO DOS RECURSOS DO REGIME PRÓPRIO DE PREVIDÊNCIA SO		1.000.000,00		
1321.00.4.1.00	REMUNERAÇÃO DOS RECURSOS DO REGIME PRÓPRIO DE PREVIDÊNCIA SO		1.000.000,00		
1321.00.4.1.01	REMUNERAÇÃO DOS RECURSOS DO RPPS - FINANCEIRO	0.01.00.600.000	650.000,00		
1321.00.4.1.02	REMUNERAÇÃO DOS RECURSOS DO RPPS - PREVIDENCIÁRIO	0.01.00.600.000	350.000,00		
1600.00.0.0.00	RECEITA DE SERVIÇOS			56.760,00	
1610.00.0.0.00	SERVIÇOS ADMINISTRATIVOS E COMERCIAIS GERAIS			16.760,00	
1610.01.0.0.00	SERVIÇOS ADMINISTRATIVOS E COMERCIAIS GERAIS		16.760,00		
1610.01.1.0.00	SERVIÇOS ADMINISTRATIVOS E COMERCIAIS GERAIS		16.760,00		
1610.01.1.1.00	SERVIÇOS ADMINISTRATIVOS E COMERCIAIS GERAIS-PRINCIPAL		16.760,00		
1610.01.1.1.01	SERVIÇOS ADMINISTRATIVOS	0.01.00.110.000	7.000,00		
1610.01.1.1.02	SERVIÇOS DE VENDA DE EDITAIS	0.01.00.110.000	2.000,00		
1610.01.1.1.04	SERVIÇOS DE ABATE DE ANIMAIS	0.01.00.110.000	7.760,00		
1630.00.0.0.00	SERVIÇOS E ATIVIDADES REFERENTES À SAÚDE			40.000,00	
1630.01.0.0.00	SERVIÇOS DE ATENDIMENTO À SAÚDE		40.000,00		
1630.01.1.0.00	SERVIÇOS DE ATENDIMENTO À SAÚDE				

**PREFEITURA MUNICIPAL DE EXU**

RUA EUFRASIO ALENCAR, Nº13, CENTRO, EXU-PE - CNPJ:11040870000100

Anexo 02

Page 3

Orçamento Programa - Exercício de 2019

**RECEITAS SEGUNDO AS CATEGORIAS ECONOMICAS**

Lei: 1314, Data: 18/12/2018

Código	Especificação	F.R.-C.A.	Desdobramento	SubCategoria Fonte	Categoria Econômica
			40.000,00		
1630.01.1.1.00	SERVIÇOS DE ATENDIMENTO À SAÚDE-PRINCIPAL		40.000,00		
1630.01.1.1.01	SERVIÇOS DE ATENDIMENTO À SAÚDE	0.01.00.300.000	40.000,00		
1700.00.0.0.00	TRANSFERÊNCIAS CORRENTES			67.811.715,03	
1710.00.0.0.00	TRANSFERÊNCIAS DA UNIÃO E DE SUAS ENTIDADES			40.109.715,03	
1718.00.0.0.00	TRANSFERÊNCIAS DA UNIÃO - ESPECÍFICAS DE ESTADOS, DF E MUNIC		40.109.715,03		
1718.01.0.0.00	PARTICIPAÇÃO NA RECEITA DA UNIÃO				
1718.01.2.0.00	COTA-PARTE DO FUNDO DE PARTICIPAÇÃO DOS MUNICÍPIOS - COTA ME		26.052.000,00		
1718.01.2.1.00	COTA-PARTE DO FUNDO DE PARTICIPAÇÃO DOS MUNICÍPIOS - COTA ME		24.000.000,00		
1718.01.2.1.01	COTA-PARTE DO FPM	0.01.00.110.000	24.000.000,00		
1718.01.3.0.00	COTA-PARTE DO FUNDO DE PARTICIPAÇÃO DO MUNICÍPIOS - 1% COTA		1.050.000,00		
1718.01.3.1.00	COTA-PARTE DO FUNDO DE PARTICIPAÇÃO DO MUNICÍPIOS - 1% COTA		1.050.000,00		
1718.01.3.1.01	COTA-PARTE DO FPM 1% REC. DEZEMBRO	0.01.00.110.000	1.050.000,00		
1718.01.4.0.00	COTA-PARTE DO FUNDO DE PARTICIPAÇÃO DOS MUNICÍPIOS - 1% COTA		990.000,00		
1718.01.4.1.00	COTA-PARTE DO FUNDO DE PARTICIPAÇÃO DOS MUNICÍPIOS - 1% COTA		990.000,00		
1718.01.4.1.01	COTA-PARTE DO FPM 1% REC. JULHO	0.01.00.110.000	990.000,00		
1718.01.5.0.00	COTA-PARTE DO IMPOSTO SOBRE A PROPRIEDADE TERRITORIAL RURAL		12.000,00		
1718.01.5.1.00	COTA-PARTE DO IMPOSTO SOBRE A PROPRIEDADE TERRITORIAL RURAL-		12.000,00		
1718.01.5.1.01	COTA-PARTE DO ITR	0.01.00.110.000	12.000,00		
1718.02.0.0.00	TRANSFERÊNCIA DA COMPENSAÇÃO FINANCEIRA PELA EXPLORAÇÃO DE R		453.600,00		
1718.02.6.0.00	COTA-PARTE DO FUNDO ESPECIAL DO PETRÓLEO - FEP		453.600,00		
1718.02.6.1.00	COTA-PARTE DO FUNDO ESPECIAL DO PETRÓLEO - FEP-PRINCIPAL		453.600,00		
1718.02.6.1.01	COTA-PARTE DO FUNDO ESPECIAL DO PETRÓLEO - FEP	0.01.00.110.000	453.600,00		
1718.03.0.0.00	TRANSFERÊNCIA DE RECURSOS DO SISTEMA ÚNICO DE SAÚDE - SUS -		6.811.000,00		
1718.03.1.0.00	TRANSFERÊNCIA DE RECURSOS DO SUS - ATENÇÃO BÁSICA		6.811.000,00		
1718.03.1.1.00	TRANSFERÊNCIA DE RECURSOS DO SUS - ATENÇÃO BÁSICA-PRINCIPAL		6.811.000,00		
1718.03.1.1.01	PISO DE ATENÇÃO BÁSICA FIXO (PAB FIXO)	0.05.00.300.000	990.000,00		
1718.03.1.1.02	SAÚDE DA FAMÍLIA - SF	0.05.00.300.000	1.160.000,00		
1718.03.1.1.03	AGENTES COMUNITÁRIOS DE SAÚDE - ACS	0.05.00.300.000	1.084.000,00		
1718.03.1.1.04	SAÚDE BUCAL	0.05.00.300.000	131.000,00		
1718.03.1.1.05	NÚCLEO DE APOIO A SAÚDE DA FAMÍLIA - NASF	0.05.00.300.000	480.000,00		
1718.03.1.1.06	SAÚDE NA ESCOLA	0.05.00.300.000	30.000,00		
1718.03.1.1.07	PROG. DE MELHORIA DO ACESSO E DA QUALIDADE - PMAQ	0.05.00.300.000	145.000,00		
1718.03.1.1.09	CENTRO DE ATENÇÃO PSICOSSOCIAL - CAPS	0.05.00.300.000	376.000,00		
1718.03.1.1.10	MÉDIA E ALTA COMPLEXIBILIDADE - MAC	0.05.00.300.000	1.860.000,00		
1718.03.1.1.11	CENTRO DE ESPECIALIDADE ODONTOLÓGICA - CEO	0.05.00.300.000	50.000,00		
1718.03.1.1.12	PISO FIXO DE VIG. E PROM. A SAÚDE - PFVPS	0.05.00.300.000	160.000,00		
1718.03.1.1.13	PISO FIXO DE VIG. SANITÁRIA - PFVISA	0.05.00.300.000	30.000,00		
1718.03.1.1.14	PISO VARIÁVEL DE VIG. E PROMOÇÃO A SAÚDE - PVVPS	0.05.00.300.000	40.000,00		
1718.03.1.1.15	COMP. BÁSICO DE ASSISTÊNCIA FARMACÊUTICA	0.05.00.300.000	195.000,00		
1718.03.1.1.16	GESTÃO DO SUS	0.05.00.300.000	50.000,00		
1718.03.1.1.17	TRANSFERÊNCIA DE RECURSOS- SUS- ACAD. CIDADES	0.05.00.300.000	30.000,00		
1718.04.0.0.00	TRANSFERÊNCIAS DE RECURSOS DO SISTEMA ÚNICO DE SAÚDE - SUS -		1.874.800,00		
1718.04.1.0.00	TRANSFERÊNCIAS DE RECURSOS DO SISTEMA ÚNICO DE SAÚDE - SUS D		1.874.800,00		
1718.04.1.1.00	TRANSFERÊNCIAS DE RECURSOS DO SISTEMA ÚNICO DE SAÚDE - SUS D		1.874.800,00		
1718.04.1.1.01	PISO FIXO MÉDIA COMPLEXIDADE - PAEFI	0.05.00.500.000	250.000,00		
1718.04.1.1.02	SERVIÇOS DE CONVIVÊNCIA E FORTALECIMENTO DE VÍNCULOS - SFCV	0.05.00.500.000	500.000,00		
1718.04.1.1.03	AÇÕES ESTRATÉGICAS DO PETI	0.01.00.500.000	10.000,00		
1718.04.1.1.04	PISO BÁSICO VARIÁVEL III - EQUIPE VOLANTE	0.01.00.500.000	130.000,00		
1718.04.1.1.05	PISO BÁSICO FIXO	0.05.00.500.000	218.800,00		
1718.04.1.1.06	GESTÃO DO SUAS IGD	0.05.00.500.000	60.000,00		
1718.04.1.1.07	GESTÃO DO SUAS IGDBF	0.05.00.500.000	250.000,00		
1718.04.1.1.08	PROG. PRIMEIRA INFÂNCIA NO SUAS	0.05.00.500.000	110.400,00		

**PREFEITURA MUNICIPAL DE EXU**

RUA EUFRASIO ALENCAR, Nº13, CENTRO, EXU-PE - CNPJ:11040870000100

Anexo 02

Page 4

Orçamento Programa - Exercício de 2019

**RECEITAS SEGUNDO AS CATEGORIAS ECONOMICAS**

Lei: 1314, Data: 18/12/2018

Código	Especificação	F.R.-C.A.	Desdobramento	SubCategoria Fonte	Categoria Econômica
1718.04.1.1.99	OUTRAS TRANSF. FUNDO A FUNDO	0.05.00.500.000	345.600,00		
1718.05.0.0.00	TRANSFERÊNCIAS DE RECURSOS DO FUNDO NACIONAL DO DESENVOLVIME		2.335.000,00		
1718.05.1.0.00	TRANSFERÊNCIAS DO SALÁRIO-EDUCAÇÃO		970.000,00		
1718.05.1.1.00	TRANSFERÊNCIAS DO SALÁRIO-EDUCAÇÃO-PRINCIPAL		970.000,00		
1718.05.1.1.01	TRANSFERÊNCIA DO FNDE SALÁRIO-EDUCAÇÃO	0.05.00.200.000	970.000,00		
1718.05.2.0.00	TRANSFERÊNCIAS DIRETAS DO FNDE REFERENTES AO PROGRAMA DINHEI		50.000,00		
1718.05.2.1.00	TRANSFERÊNCIAS DIRETAS DO FNDE REFERENTES AO PROGRAMA DINHEI		50.000,00		
1718.05.2.1.01	TRANSFERÊNCIA DO FNDE PDDE	0.05.00.200.000	50.000,00		
1718.05.3.0.00	TRANSFERÊNCIAS DIRETAS DO FNDE REFERENTES AO PROGRAMA NACION		750.000,00		
1718.05.3.1.00	TRANSFERÊNCIAS DIRETAS DO FNDE REFERENTES AO PROGRAMA NACION		750.000,00		
1718.05.3.1.01	TRANSFERÊNCIA DO FNDE PNAE	0.05.00.200.000	750.000,00		
1718.05.4.0.00	TRANSFERÊNCIAS DIRETAS DO FNDE REFERENTES AO PROGRAMA NACION		500.000,00		
1718.05.4.1.00	TRANSFERÊNCIAS DIRETAS DO FNDE REFERENTES AO PROGRAMA NACION		500.000,00		
1718.05.4.1.01	TRANSFERÊNCIA DO FNDE PNATE	0.05.00.200.000	500.000,00		
1718.05.9.0.00	OUTRAS TRANSFERÊNCIAS DIRETAS DO FUNDO NACIONAL DO DESENVOLV		65.000,00		
1718.05.9.1.00	OUTRAS TRANSFERÊNCIAS DIRETAS DO FUNDO NACIONAL DO DESENVOLV		65.000,00		
1718.05.9.1.01	OUTRAS TRANSFERÊNCIA DO FNDE	0.05.00.200.000	65.000,00		
1718.06.0.0.00	TRANSFERÊNCIA FINANCEIRA DO ICMS – DESONERAÇÃO – L.C. Nº 87/		15.400,00		
1718.06.1.0.00	TRANSFERÊNCIA FINANCEIRA DO ICMS – DESONERAÇÃO – L.C. Nº 87/		15.400,00		
1718.06.1.1.00	TRANSFERÊNCIA FINANCEIRA DO ICMS – DESONERAÇÃO – L.C. Nº 87/		15.400,00		
1718.06.1.1.01	TRANSF. DO ICMS – DESONERAÇÃO – L.C. Nº 87/96	0.01.00.110.000	15.400,00		
1718.09.0.0.00	TRANSFERÊNCIAS DE RECURSOS DE COMPLEMENTAÇÃO DA UNIÃO AO FUN		2.500.000,00		
1718.09.1.0.00	TRANSFERÊNCIAS DE RECURSOS DA COMPLEMENTAÇÃO DA UNIÃO AO FUN		2.500.000,00		
1718.09.1.1.00	TRANSFERÊNCIAS DE RECURSOS DA COMPLEMENTAÇÃO DA UNIÃO AO FUN		2.500.000,00		
1718.09.1.1.01	TRANSF. FUNDEB COMPLEMENTAÇÃO DA UNIÃO	0.05.00.260.000	2.400.000,00		
1718.09.1.1.02	TRANSF. FUNDEB COMPLEMENTAÇÃO DA UNIÃO PISO	0.05.00.260.000	100.000,00		
1718.10.0.0.00	TRANSFERÊNCIAS DE CONVÊNIO DA UNIÃO E DE SUAS ENTIDADES		2.915,03		
1718.10.9.0.00	OUTRAS TRANSFERÊNCIAS DE CONVÊNIO DA UNIÃO		2.915,03		
1718.10.9.1.00	OUTRAS TRANSFERÊNCIAS DE CONVÊNIO DA UNIÃO-PRINCIPAL		2.915,03		
1718.10.9.1.01	OUTRAS TRANSFERÊNCIAS DE CONVÊNIO DA UNIÃO	0.01.00.110.000	2.915,03		
1718.99.0.0.00	OUTRAS TRANSFERÊNCIAS DA UNIÃO		65.000,00		
1718.99.1.0.00	OUTRAS TRANSFERÊNCIAS DA UNIÃO		65.000,00		
1718.99.1.1.00	OUTRAS TRANSFERÊNCIAS DA UNIÃO-PRINCIPAL		65.000,00		
1718.99.1.1.01	OUTRAS TRANSFERÊNCIAS DA UNIÃO	0.01.00.110.000	60.000,00		
1718.99.1.1.02	TRANSFERÊNCIAS DA UNIÃO P/ FMDCA	0.01.00.500.000	5.000,00		
1720.00.0.0.00	TRANSFERÊNCIAS DOS ESTADOS E DO DISTRITO FEDERAL E DE SUAS E			8.654.000,00	
1728.00.0.0.00	TRANSFERÊNCIAS DOS ESTADOS - ESPECÍFICAS DE ESTADOS, DF E MU		8.654.000,00		
1728.01.0.0.00	PARTICIPAÇÃO NA RECEITA DOS ESTADOS		7.300.000,00		
1728.01.1.0.00	COTA-PARTE DO ICMS		6.000.000,00		
1728.01.1.1.00	COTA-PARTE DO ICMS-PRINCIPAL		6.000.000,00		
1728.01.1.1.01	COTA-PARTE DO ICMS	0.01.00.110.000	6.000.000,00		
1728.01.2.0.00	COTA-PARTE DO IPVA		1.200.000,00		
1728.01.2.1.00	COTA-PARTE DO IPVA-PRINCIPAL		1.200.000,00		
1728.01.2.1.01	COTA-PARTE DO IPVA	0.01.00.110.000	1.200.000,00		
1728.01.3.0.00	COTA-PARTE DO IPI - MUNICÍPIOS		30.000,00		
1728.01.3.1.00	COTA-PARTE DO IPI - MUNICÍPIOS-PRINCIPAL		30.000,00		
1728.01.3.1.01	COTA-PARTE DO IPI - MUNICÍPIOS	0.01.00.110.000	30.000,00		
1728.01.4.0.00	COTA-PARTE DA CONTRIBUIÇÃO DE INTERVENÇÃO NO DOMÍNIO ECONÔMI		70.000,00		
1728.01.4.1.00	COTA-PARTE DA CONTRIBUIÇÃO DE INTERVENÇÃO NO DOMÍNIO ECONÔMI		70.000,00		
1728.01.4.1.01	COTA-PARTE DA CIDE	0.01.00.110.000	70.000,00		
1728.03.0.0.00	TRANSFERÊNCIA DE RECURSOS DO ESTADO PARA PROGRAMAS DE SAÚDE		400.000,00		
1728.03.1.0.00	TRANSFERÊNCIA DE RECURSOS DO ESTADO PARA PROGRAMAS DE SAÚDE		400.000,00		

**PREFEITURA MUNICIPAL DE EXU**

RUA EUFRASIO ALENCAR, Nº13, CENTRO, EXU-PE - CNPJ:11040870000100

Anexo 02

Page 5

Orçamento Programa - Exercício de 2019

**RECEITAS SEGUNDO AS CATEGORIAS ECONOMICAS**

Lei: 1314, Data: 18/12/2018

Código	Especificação	F.R.-C.A.	Desdobramento	SubCategoria Fonte	Categoria Econômica
1728.03.1.1.00	TRANSFERÊNCIA DE RECURSOS DO ESTADO PARA PROGRAMAS DE SAÚDE		400.000,00		
1728.03.1.1.01	TRANSFERÊNCIA DE RECURSOS DO ESTADO P/ PROG. DE SAÚDE	0.02.00.300.000	400.000,00		
1728.10.0.0.00	TRANSFERÊNCIA DE CONVÊNIO DOS ESTADOS E DO DISTRITO FEDERAL		94.000,00		
1728.10.9.0.00	OUTRAS TRANSFERÊNCIAS DE CONVÊNIO DOS ESTADOS		94.000,00		
1728.10.9.1.00	OUTRAS TRANSFERÊNCIAS DE CONVÊNIO DOS ESTADOS-PRINCIPAL		94.000,00		
1728.10.9.1.01	OUTRAS TRANSFERÊNCIAS DE CONVÊNIO DOS ESTADOS	0.02.00.110.000	94.000,00		
1728.99.0.0.00	OUTRAS TRANSFERÊNCIAS DOS ESTADOS		860.000,00		
1728.99.1.0.00	OUTRAS TRANSFERÊNCIAS DOS ESTADOS		860.000,00		
1728.99.1.1.00	OUTRAS TRANSFERÊNCIAS DOS ESTADOS-PRINCIPAL		860.000,00		
1728.99.1.1.01	OUTRAS TRANSFERÊNCIAS DOS ESTADOS PETE	0.02.00.200.000	800.000,00		
1728.99.1.1.02	OUTRAS TRANSFERÊNCIAS DOS ESTADOS	0.01.00.110.000	60.000,00		
1750.00.0.0.00	TRANSFERÊNCIAS DE OUTRAS INSTITUIÇÕES PÚBLICAS			19.048.000,00	
1758.00.0.0.00	TRANSFERÊNCIAS DE OUTRAS INSTITUIÇÕES PÚBLICAS - ESPECÍFICAS		19.048.000,00		
1758.01.0.0.00	TRANSFERÊNCIAS DE RECURSOS DO FUNDO DE MANUTENÇÃO E DESENVOL		19.048.000,00		
1758.01.1.0.00	TRANSFERÊNCIAS DE RECURSOS DO FUNDO DE MANUTENÇÃO E DESENVOL		19.048.000,00		
1758.01.1.1.00	TRANSFERÊNCIAS DE RECURSOS DO FUNDO DE MANUTENÇÃO E DESENVOL		19.048.000,00		
1758.01.1.1.01	TRANF. FUNDEB ORIGEM - FPE	0.05.00.260.000	4.400.000,00		
1758.01.1.1.02	TRANF. FUNDEB ORIGEM - FPM	0.05.00.260.000	3.300.000,00		
1758.01.1.1.03	TRANF. FUNDEB ORIGEM - ICMS	0.02.00.260.000	10.200.000,00		
1758.01.1.1.04	TRANF. FUNDEB ORIGEM - LC 87/96	0.05.00.260.000	22.000,00		
1758.01.1.1.05	TRANF. FUNDEB ORIGEM - IPI EXPORTAÇÃO	0.02.00.260.000	57.000,00		
1758.01.1.1.06	TRANF. FUNDEB ORIGEM - LC 91/97	0.05.00.260.000	17.300,00		
1758.01.1.1.07	TRANF. FUNDEB ORIGEM - IPVA	0.02.00.260.000	1.000.000,00		
1758.01.1.1.08	TRANF. FUNDEB ORIGEM - ITR	0.05.00.260.000	1.700,00		
1758.01.1.1.09	TRANF. FUNDEB ORIGEM - ITCMD	0.05.00.260.000	50.000,00		
1900.00.0.0.00	OUTRAS RECEITAS CORRENTES			103.800,00	
1920.00.0.0.00	INDENIZAÇÕES, RESTITUIÇÕES E RESSARCIMENTOS			77.800,00	
1921.00.0.0.00	INDENIZAÇÕES		21.600,00		
1921.99.0.0.00	OUTRAS INDENIZAÇÕES		21.600,00		
1921.99.1.0.00	OUTRAS INDENIZAÇÕES		21.600,00		
1921.99.1.1.00	OUTRAS INDENIZAÇÕES-PRINCIPAL		21.600,00		
1921.99.1.1.01	OUTRAS INDENIZAÇÕES	0.01.00.110.000	21.600,00		
1922.00.0.0.00	RESTITUIÇÕES		40.000,00		
1922.99.0.0.00	OUTRAS RESTITUIÇÕES		40.000,00		
1922.99.1.0.00	OUTRAS RESTITUIÇÕES		40.000,00		
1922.99.1.1.00	OUTRAS RESTITUIÇÕES-PRINCIPAL		40.000,00		
1922.99.1.1.02	OUTRAS RESTITUIÇÕES PREFEITURA	0.01.00.110.000	20.000,00		
1922.99.1.1.03	OUTRAS RESTITUIÇÕES FMS	0.01.00.310.000	10.000,00		
1922.99.1.1.04	OUTRAS RESTITUIÇÕES FMAS	0.01.00.500.000	10.000,00		
1923.00.0.0.00	RESSARCIMENTOS		16.200,00		
1923.99.0.0.00	OUTROS RESSARCIMENTOS		16.200,00		
1923.99.1.0.00	OUTROS RESSARCIMENTOS		16.200,00		
1923.99.1.3.00	OUTROS RESSARCIMENTOS-DÍVIDA ATIVA		16.200,00		
1923.99.1.3.01	OUTROS RESSARCIMENTOS - DÍVIDA ATIVA	0.01.00.110.000	16.200,00		
1990.00.0.0.00	DEMAIS RECEITAS CORRENTES			26.000,00	
1990.03.0.0.00	COMPENSAÇÕES FINANCEIRAS ENTRE O REGIME GERAL E OS REGIMES P		10.000,00		
1990.03.1.0.00	COMPENSAÇÕES FINANCEIRAS ENTRE O REGIME GERAL E OS REGIMES P		10.000,00		
1990.03.1.1.00	COMPENSAÇÕES FINANCEIRAS ENTRE O REGIME GERAL E OS REGIMES P		10.000,00		
1990.03.1.1.01	COMPENSAÇÕES FINANCEIRAS ENTRE REGIMES PREVIDÊNCIAS	0.01.00.600.000	10.000,00		
1990.12.0.0.00	ENCARGOS LEGAIS PELA INSCRIÇÃO EM DÍVIDA ATIVA E RECEITAS DE		10.000,00		
1990.12.2.0.00	ÔNUS DE SUCUMBÊNCIA		10.000,00		
1990.12.2.1.00	ÔNUS DE SUCUMBÊNCIA-PRINCIPAL		10.000,00		
1990.12.2.1.01	ÔNUS DE SUCUMBÊNCIA	0.01.00.500.000	10.000,00		
1990.99.0.0.00	OUTRAS RECEITAS		6.000,00		
1990.99.1.0.00	OUTRAS RECEITAS - PRIMÁRIAS		6.000,00		



**PREFEITURA MUNICIPAL DE EXU**

RUA EUFRASIO ALENCAR, Nº13, CENTRO, EXU-PE - CNPJ:11040870000100

Anexo 02

Page 6

Orçamento Programa - Exercício de 2019

**RECEITAS SEGUNDO AS CATEGORIAS ECONOMICAS**

Lei: 1314, Data: 18/12/2018

Código	Especificação	F.R.-C.A.	Desdobramento	SubCategoria Fonte	Categoria Econômica
1990.99.1.1.00	OUTRAS RECEITAS - PRIMÁRIAS-PRINCIPAL		6.000,00		
1990.99.1.1.01	OUTRAS RECEITAS	0.01.00.110.000	6.000,00		
2000.00.0.0.00	RECEITAS DE CAPITAL				4.401.056,00
2100.00.0.0.00	OPERAÇÕES DE CRÉDITO			460.252,11	
2110.00.0.0.00	OPERAÇÕES DE CRÉDITO - MERCADO INTERNO			406.252,11	
2119.00.0.0.00	OUTRAS OPERAÇÕES DE CRÉDITO - MERCADO INTERNO		406.252,11		
2119.00.1.0.00	OUTRAS OPERAÇÕES DE CRÉDITO - MERCADO INTERNO		406.252,11		
2119.00.1.1.00	OUTRAS OPERAÇÕES DE CRÉDITO - MERCADO INTERNO-PRINCIPAL		406.252,11		
2119.00.1.1.01	OUTRAS OPERAÇÕES DE CRÉDITO - MERCADO INTERNO	0.01.00.110.000	406.252,11		
2120.00.0.0.00	OPERAÇÕES DE CRÉDITO - MERCADO EXTERNO			54.000,00	
2128.00.0.0.00	OPERAÇÃO DE CRÉDITO EXTERNAS - ESTADOS/DF/MUNICÍPIOS		54.000,00		
2128.01.0.0.00	OPERAÇÕES DE CRÉDITO EXTERNAS - ESTADOS/DF/MUNICÍPIOS		54.000,00		
2128.01.1.0.00	OPERAÇÕES DE CRÉDITO EXTERNAS PARA PROGRAMAS DE EDUCAÇÃO		54.000,00		
2128.01.1.1.00	OPERAÇÕES DE CRÉDITO EXTERNAS PARA PROGRAMAS DE EDUCAÇÃO-PRI		54.000,00		
2128.01.1.1.01	OP. DE CRÉDITO EXTERNAS P/ PROGRAMAS DE EDUCAÇÃO	0.01.00.110.000	54.000,00		
2200.00.0.0.00	ALIENAÇÃO DE BENS			157.967,89	
2210.00.0.0.00	ALIENAÇÃO DE BENS MÓVEIS			103.967,89	
2213.00.0.0.00	ALIENAÇÃO DE BENS MÓVEIS E SEMOVENTES		103.967,89		
2213.00.1.0.00	ALIENAÇÃO DE BENS MÓVEIS E SEMOVENTES		103.967,89		
2213.00.1.1.00	ALIENAÇÃO DE BENS MÓVEIS E SEMOVENTES-PRINCIPAL		103.967,89		
2213.00.1.1.01	ALIENAÇÃO DE BENS MÓVEIS E SEMOVENTES	0.01.00.110.000	103.967,89		
2220.00.0.0.00	ALIENAÇÃO DE BENS IMÓVEIS			54.000,00	
2220.00.0.0.00	ALIENAÇÃO DE BENS IMÓVEIS		54.000,00		
2220.00.1.0.00	ALIENAÇÃO DE BENS IMÓVEIS		54.000,00		
2220.00.1.1.00	ALIENAÇÃO DE BENS IMÓVEIS-PRINCIPAL		54.000,00		
2220.00.1.1.01	ALIENAÇÃO DE BENS IMÓVEIS	0.01.00.110.000	54.000,00		
2400.00.0.0.00	TRANSFERÊNCIAS DE CAPITAL			3.782.836,00	
2410.00.0.0.00	TRANSFERÊNCIAS DA UNIÃO E DE SUAS ENTIDADES			3.566.836,00	
2418.00.0.0.00	TRANSFERÊNCIAS DA UNIÃO - ESPECÍFICAS DE ESTADOS, DF E MUNIC		3.566.836,00		
2418.03.0.0.00	TRANSFERÊNCIA DE RECURSOS DO SISTEMA ÚNICO DE SAÚDE - SUS -		1.035.000,00		
2418.03.1.0.00	TRANSFERÊNCIA DE RECURSOS DO SUS - ATENÇÃO BÁSICA		1.035.000,00		
2418.03.1.1.00	TRANSFERÊNCIA DE RECURSOS DO SUS - ATENÇÃO BÁSICA-PRINCIPAL		1.035.000,00		
2418.03.1.1.01	TRANSFERÊNCIAS DE RECURSOS DO SISTEMA ÚNICO DE SAÚDE - SUS	0.05.00.110.000	1.035.000,00		
2418.10.0.0.00	TRANSFERÊNCIA DE CONVÊNIO DA UNIÃO E DE SUAS ENTIDADES		1.209.400,00		
2418.10.2.0.00	TRANSFERÊNCIAS DE CONVÊNIO DA UNIÃO DESTINADAS A PROGRAMAS D		109.400,00		
2418.10.2.1.00	TRANSFERÊNCIAS DE CONVÊNIO DA UNIÃO DESTINADAS A PROGRAMAS D		109.400,00		
2418.10.2.1.01	TRANSFERÊNCIAS DE CONVÊNIO DA UNIÃO P/ CONST. CRECHE	0.05.00.200.000	109.400,00		
2418.10.9.0.00	OUTRAS TRANSFERÊNCIAS DE CONVÊNIO DA UNIÃO		1.100.000,00		
2418.10.9.1.00	OUTRAS TRANSFERÊNCIAS DE CONVÊNIO DA UNIÃO-PRINCIPAL		1.100.000,00		
2418.10.9.1.01	OUTRAS TRANSFERÊNCIAS DE CONVÊNIO DA UNIÃO	0.01.00.110.000	1.100.000,00		
2418.99.0.0.00	OUTRAS TRANSFERÊNCIAS DA UNIÃO		1.322.436,00		
2418.99.1.0.00	OUTRAS TRANSFERÊNCIAS DA UNIÃO		1.322.436,00		
2418.99.1.1.00	OUTRAS TRANSFERÊNCIAS DA UNIÃO-PRINCIPAL		1.322.436,00		
2418.99.1.1.01	OUTRAS TRANSFERÊNCIAS DA UNIÃO	0.01.00.110.000	1.322.436,00		
2420.00.0.0.00	TRANSFERÊNCIAS DOS ESTADOS E DO DISTRITO FEDERAL E DE SUAS E			216.000,00	
2428.00.0.0.00	TRANSFERÊNCIAS DOS ESTADOS, DISTRITO FEDERAL, E DE SUAS ENTI		216.000,00		
2428.10.0.0.00	TRANSFERÊNCIAS DE CONVÊNIO DOS ESTADOS E DO DISTRITO FEDERA		216.000,00		
2428.10.9.0.00	OUTRAS TRANSFERÊNCIAS DE CONVÊNIO DOS ESTADOS		216.000,00		
2428.10.9.1.00	OUTRAS TRANSFERÊNCIAS DE CONVÊNIO DOS ESTADOS-PRINCIPAL		216.000,00		
2428.10.9.1.01	OUTRAS TRANSFERÊNCIAS DE CONVÊNIO DOS ESTADOS	0.02.00.110.000	216.000,00		
9000.00.0.0.00	(R) DEDUÇÕES DA RECEITA				-6.251.480,00

**PREFEITURA MUNICIPAL DE EXU**

RUA EUFRASIO ALENCAR, Nº13, CENTRO, EXU-PE - CNPJ:11040870000100

Anexo 02

Page 7

Orçamento Programa - Exercício de 2019

**RECEITAS SEGUNDO AS CATEGORIAS ECONOMICAS**

Lei: 1314, Data: 18/12/2018

Código	Especificação	F.R.-C.A.	Desdobramento	SubCategoria Fonte	Categoria Econômica
9500.00.0.0.00	(R) DEDUÇÕES DO FUNDEB			-6.251.480,00	
9510.00.0.0.00	(R) DEDUÇÕES DO FUNDEB		-6.251.480,00		
9510.00.0.0.00	(R) DEDUÇÕES DO FUNDEB			-6.251.480,00	
9510.00.0.0.01	DEDUÇÕES DO FUNDEB - FPM	0.05.00.260.000	-4.800.000,00		
9510.00.0.0.02	DEDUÇÕES DO FUNDEB - ITR	0.05.00.260.000	-2.400,00		
9510.00.0.0.03	DEDUÇÕES DO FUNDEB - ICMS DESONERAÇÃO LC 87/96	0.05.00.260.000	-3.080,00		
9510.00.0.0.04	DEDUÇÕES DO FUNDEB - ICMS	0.05.00.260.000	-1.200.000,00		
9510.00.0.0.05	DEDUÇÕES DO FUNDEB - IPVA	0.05.00.260.000	-240.000,00		
9510.00.0.0.06	DEDUÇÕES DO FUNDEB - IPI EXPORTAÇÃO	0.05.00.260.000	-6.000,00		
<b>Total das Receitas (exceto Intra-Orçamentárias)</b>					<b>75.217.221,03</b>

7000.00.0.0.00	RECEITAS CORRENTES (INTRA)				4.778.611,00
7200.00.0.0.00	CONTRIBUIÇÕES (INTRA)			4.632.000,00	
7210.00.0.0.00	CONTRIBUIÇÕES SOCIAIS (INTRA)			4.632.000,00	
7218.00.0.0.00	CONTRIBUIÇÕES SOCIAIS ESPECÍFICAS DE ESTA		4.632.000,00		
7218.03.0.0.00	CPSSS PATRONAL - SERVIDOR CIVIL - ESPECÍFIC		4.632.000,00		
7218.03.1.0.00	CPSSS PATRONAL - SERVIDOR CIVIL ATIVO (INTR		4.632.000,00		
7218.03.1.1.00	CPSSS PATRONAL - SERVIDOR CIVIL ATIVO-PRIN		3.747.000,00		
7218.03.1.1.01	CPSSS PATRONAL - SERVIDOR CIVIL ATIVO P/ FIN	0.01.00.600.000	3.047.000,00		
7218.03.1.1.02	CPSSS PATRONAL - SERVIDOR CIVIL ATIVO P/ PR	0.01.00.600.000	700.000,00		
7218.03.1.2.00	CPSSS PATRONAL - SERVIDOR CIVIL ATIVO-MULT		45.000,00		
7218.03.1.2.01	CPSSS PATRONAL - SERVIDOR CIVIL ATIVO-MULT	0.01.00.600.000	30.000,00		
7218.03.1.2.02	CPSSS PATRONAL - SERVIDOR CIVIL ATIVO-MULT	0.01.00.600.000	15.000,00		
7218.03.1.3.00	CPSSS PATRONAL - SERVIDOR CIVIL ATIVO-DÍVIE		840.000,00		
7218.03.1.3.01	CPSSS PATRONAL - SERVIDOR CIVIL ATIVO-DÍVIE	0.01.00.600.000	750.000,00		
7218.03.1.3.02	CPSSS PATRONAL - SERVIDOR CIVIL ATIVO-DÍVIC	0.01.00.600.000	90.000,00		
7700.00.0.0.00	TRANSFERÊNCIAS CORRENTES (INTRA)			146.611,00	
7730.00.0.0.00	TRANSFERÊNCIAS DOS MUNICÍPIOS E DE SUAS E			146.611,00	
7738.00.0.0.00	TRANSFERÊNCIAS DOS MUNICÍPIOS -ESPECÍFIC/		146.611,00		
7738.02.0.0.00	TRANSFERÊNCIAS DE MUNICÍPIOS A CONSÓRCIC		146.611,00		
7738.02.1.0.00	TRANSFERÊNCIAS DE MUNICÍPIOS A CONSÓRCIC		146.611,00		
7738.02.1.1.00	TRANSFERÊNCIAS DE MUNICÍPIOS A CONSÓRCIC		146.611,00		
7738.02.1.1.01	TRANSF. DO MUNICÍPIO EXU ADMINISTRAÇÃO	0.01.00.110.000	65.740,00		
7738.02.1.1.02	TRANSF. DO MUNICÍPIO EXU PROG. SAÚDE	0.01.00.310.000	40.871,00		
7738.02.1.1.03	TRANSF. DO MUNICÍPIO EXU PATRUL. MECANIZAI	0.01.00.110.000	30.000,00		
7738.02.1.1.04	TRANSF. DO MUNICÍPIO EXU REC. ANIM. RODOVI	0.01.00.110.000	10.000,00		
<b>Total das Receitas (Intra-Orçamentárias)</b>					<b>4.778.611,00</b>

**TOTALIZAÇÃO DAS RECEITAS POR CATEGORIA ECONOMICA**

RECEITA CORRENTE	75.594.776,03
RECEITA DE CAPITAL	4.401.056,00



**PREFEITURA MUNICIPAL DE EXU**

RUA EUFRASIO ALENCAR, Nº13, CENTRO, EXU-PE - CNPJ:11040870000100

Anexo 02

Page 8

Orçamento Programa - Exercício de 2019

**RECEITAS SEGUNDO AS CATEGORIAS ECONOMICAS**

**Lei: 1314, Data: 18/12/2018**

Código	Especificação	F.R.-C.A.	Desdobramento	SubCategoria Fonte	Categoria Econômica
Total Geral das Receitas					79.995.832,03

---

**PREFEITURA MUNICIPAL DE EXU**

RUA EUFRASIO ALENCAR, Nº13, CENTRO, EXU-PE - CNPJ:1104087000100 - Documento Programa - Exercício de 2019

Anexo 02

Page 1

**NATUREZA DA DESPESA - CONSOLIDAÇÃO GERAL****Lei: 1314, Data: 18/12/2018**

Código	Especificação	Elemento	Modalidade	Grupo	Categoria Econômica
30.00.00	DESPESAS CORRENTES				74.003.758,55
31.00.00	PESSOAL E ENCARGOS SOCIAIS			49.838.250,00	
31.71.00	TRANSFERÊNCIA A CONSÓRCIOS PÚBLICOS		41.523,00		
31.71.70	RATEIO PELA PARTICIPAÇÃO EM CONSÓRCIO PÚBLICO	41.523,00			
31.90.00	APLICAÇÕES DIRETAS		46.396.727,00		
31.90.01	APOSENTADORIAS, RESERVA REMUNERADA E REFORMAS	6.705.000,00			
31.90.03	PENSÕES	905.000,00			
31.90.04	CONTRATAÇÃO POR TEMPO DETERMINADO	5.009.896,00			
31.90.05	OUTROS BENEFÍCIOS PREVIDENCIÁRIOS	100.000,00			
31.90.11	VENCIMENTOS E VANTAGENS FIXAS - PESSOAL CIVIL	29.483.478,00			
31.90.13	OBRIGAÇÕES PATRONAIS	2.861.653,00			
31.90.16	OUTRAS DESPESAS VARIÁVEIS - PESSOAL CIVIL	11.700,00			
31.90.91	SENTENÇAS JUDICIAIS	305.000,00			
31.90.92	DESPESAS DE EXERCÍCIOS ANTERIORES	110.000,00			
31.90.94	INDENIZAÇÕES E RESTITUIÇÕES TRABALHISTAS	900.000,00			
31.90.96	RESSARCIMENTO DE DESPESAS DE PESSOAL REQUISITADO	5.000,00			
31.91.00	APLICAÇÕES DIRETAS- INTRA-ORÇAMENTÁRIAS		3.400.000,00		
31.91.13	OBRIGAÇÕES PATRONAIS	3.400.000,00			
32.00.00	JUROS E ENCARGOS DA DÍVIDA			270.864,00	
32.90.00	APLICAÇÕES DIRETAS		270.864,00		
32.90.21	JUROS SOBRE A DÍVIDA POR CONTRATO	270.864,00			
33.00.00	OUTRAS DESPESAS CORRENTES			23.894.644,55	
33.50.00	TRANSFERÊNCIAS A INSTITUIÇÕES PRIVADAS SEM FINS LUCRATIVOS		25.000,00		
33.50.43	SUBVENÇÕES SOCIAIS	25.000,00			
33.71.00	TRANSFERÊNCIA A CONSÓRCIOS PÚBLICOS		75.305,00		
33.71.70	RATEIO PELA PARTICIPAÇÃO EM CONSÓRCIO PÚBLICO	75.305,00			
33.90.00	APLICAÇÕES DIRETAS		23.794.339,55		
33.90.14	DIÁRIAS - CIVIL	622.424,00			
33.90.27	ENCARGOS PELA HONRA DE AVAIS, GARANTIAS, SEGUROS E SIMILARE	260.000,00			
33.90.30	MATERIAL DE CONSUMO	7.469.832,55			
33.90.31	PREMIAÇÕES CULTURAIS, ARTÍSTICAS, CIENTÍFICAS, DESPORTIVAS E	120.000,00			
33.90.32	MATERIAL, BEM OU SERVIÇO PARA DISTRIBUIÇÃO GRATUITA	295.000,00			
33.90.33	PASSAGENS E DESPESAS COM LOCOMOÇÃO	355.996,00			
33.90.34	OUTRAS DESPESAS DE PESSOAL DECORRENTES DE CONTRATOS DE T	21.696,00			
33.90.35	SERVIÇOS DE CONSULTORIA	435.391,00			
33.90.36	OUTROS SERVIÇOS DE TERCEIROS - PESSOA FÍSICA	3.470.435,00			
33.90.39	OUTROS SERVIÇOS DE TERCEIROS - PESSOA JURÍDICA	9.337.217,00			
33.90.41	CONTRIBUIÇÕES	60.000,00			
33.90.47	OBRIGAÇÕES TRIBUTÁRIAS E CONTRIBUTIVAS	956.348,00			
33.90.48	OUTROS AUXÍLIOS FINANCEIROS A PESSOA FÍSICA	70.000,00			
33.90.91	SENTENÇAS JUDICIAIS	40.000,00			
33.90.92	DESPESAS DE EXERCÍCIOS ANTERIORES	165.000,00			
33.90.93	INDENIZAÇÕES E RESTITUIÇÕES	115.000,00			
40.00.00	DESPESAS DE CAPITAL				5.151.850,08
44.00.00	INVESTIMENTOS			4.316.866,66	
44.71.00	TRANSFERÊNCIA A CONSÓRCIOS PÚBLICOS		34.783,00		
44.71.70	RATEIO PELA PARTICIPAÇÃO EM CONSÓRCIO PÚBLICO	34.783,00			
44.90.00	APLICAÇÕES DIRETAS		4.282.083,66		
44.90.30	MATERIAL DE CONSUMO	85.252,66			
44.90.39	OUTROS SERVIÇOS DE TERCEIROS - PESSOA JURÍDICA	47.000,00			
44.90.51	OBRAS E INSTALAÇÕES	2.714.744,00			
44.90.52	EQUIPAMENTOS E MATERIAL PERMANENTE	1.355.087,00			
44.90.61	AQUISIÇÃO DE IMÓVEIS	80.000,00			
46.00.00	AMORTIZAÇÃO DA DÍVIDA			834.983,42	
46.90.00	APLICAÇÕES DIRETAS		384.983,42		
46.90.71	PRINCIPAL DA DÍVIDA CONTRATUAL RESGATADA	384.983,42			
46.91.00	APLICAÇÕES DIRETAS- INTRA-ORÇAMENTÁRIAS		450.000,00		
46.91.71	PRINCIPAL DA DÍVIDA CONTRATUAL RESGATADA	450.000,00			
90.00.00	RESERVA DE CONTINGÊNCIA				840.223,40
99.00.00	RESERVA DE CONTINGÊNCIA			840.223,40	
99.99.00	A DEFINIR		840.223,40		
99.99.99	A CLASSIFICAR	840.223,40			





**PREFEITURA MUNICIPAL DE EXU**

RUA EUFRASIO ALENCAR, Nº13, CENTRO, EXU-PE - CNPJ:1104087000140 - Elemento Programa - Exercício de 2019

Anexo 02

Page 2

**NATUREZA DA DESPESA - CONSOLIDAÇÃO GERAL**

**Lei: 1314, Data: 18/12/2018**

Código	Especificação	Elemento	Modalidade	Grupo	Categoria Econômica
				TOTAL	79.995.832,03

---

---

**PREFEITURA MUNICIPAL DE EXU**

RUA EUFRASIO ALENCAR, Nº13, CENTRO, EXU-PE

CNPJ:1104087000110 - Órgão Programa

- Exercício de 2019

Anexo 02

Page 1

**NATUREZA DA DESPESA POR ORGÃO****Lei: 1314, Data: 18/12/2018**

PODER	01 PODER LEGISLATIVO					
ORGÃO	01 CAMARA MUNICIPAL					
Código	Especificação	F.R.-C.A.	Elemento	Modalidade	Grupo	Categoria Econômica
3.0.00.00	DESPESAS CORRENTES					2.838.350,00
3.1.00.00	PESSOAL E ENCARGOS SOCIAIS				1.992.700,00	
3.1.90.00	APLICAÇÕES DIRETAS			1.962.700,00		
3.1.90.04	CONTRATAÇÃO POR TEMPO DETERMINADO	0.01.00.110.000	16.000,00			
3.1.90.11	VENCIMENTOS E VANTAGENS FIXAS - PESSOAL CIVIL	0.01.00.110.000	1.612.000,00			
3.1.90.13	OBRIGAÇÕES PATRONAIS	0.01.00.110.000	325.000,00			
3.1.90.16	OUTRAS DESPESAS VARIÁVEIS - PESSOAL CIVIL	0.01.00.110.000	9.700,00			
3.1.91.00	APLICAÇÕES DIRETAS- INTRA-ORÇAMENTÁRIAS			30.000,00		
3.1.91.13	OBRIGAÇÕES PATRONAIS	0.01.00.110.000	30.000,00			
3.3.00.00	OUTRAS DESPESAS CORRENTES				845.650,00	
3.3.90.00	APLICAÇÕES DIRETAS			845.650,00		
3.3.90.14	DIÁRIAS - CIVIL	0.01.00.110.000	121.750,00			
3.3.90.30	MATERIAL DE CONSUMO	0.01.00.110.000	113.600,00			
3.3.90.33	PASSAGENS E DESPESAS COM LOCOMOÇÃO	0.01.00.110.000	35.300,00			
3.3.90.36	OUTROS SERVIÇOS DE TERCEIROS - PESSOA FÍSICA	0.01.00.110.000	15.000,00			
3.3.90.39	OUTROS SERVIÇOS DE TERCEIROS - PESSOA JURÍDICA	0.01.00.110.000	470.000,00			
3.3.90.47	OBRIGAÇÕES TRIBUTÁRIAS E CONTRIBUTIVAS	0.01.00.110.000	13.000,00			
3.3.90.91	SENTENÇAS JUDICIAIS	0.01.00.110.000	11.000,00			
3.3.90.92	DESPESAS DE EXERCÍCIOS ANTERIORES	0.01.00.110.000	11.000,00			
3.3.90.93	INDENIZAÇÕES E RESTITUIÇÕES	0.01.00.110.000	55.000,00			
4.0.00.00	DESPESAS DE CAPITAL					105.000,00
4.4.00.00	INVESTIMENTOS				105.000,00	
4.4.90.00	APLICAÇÕES DIRETAS			105.000,00		
4.4.90.51	OBRAS E INSTALAÇÕES	0.01.00.110.000	50.000,00			
4.4.90.52	EQUIPAMENTOS E MATERIAL PERMANENTE	0.01.00.110.000	55.000,00			
<b>TOTAL</b>						<b>2.943.350,00</b>

**PREFEITURA MUNICIPAL DE EXU**

RUA EUFRASIO ALENCAR, Nº13, CENTRO, EXU-PE

CNPJ:1104087000100

Orçamento Programa - Exercício de 2019

Anexo 02

Page 2

**NATUREZA DA DESPESA POR ORGÃO****Lei: 1314, Data: 18/12/2018**

PODER		02 PODER EXECUTIVO				
ORGÃO		02 PREFEITURA MUNICIPAL				
Código	Especificação	F.R.-C.A.	Elemento	Modalidade	Grupo	Categoria Econômica
3.0.00.00	DESPESAS CORRENTES					1.116.044,00
3.1.00.00	PESSOAL E ENCARGOS SOCIAIS				729.044,00	
3.1.71.00	TRANSFERÊNCIA A CONSÓRCIOS PÚBLICOS			33.044,00		
3.1.71.70	RATEIO PELA PARTICIPAÇÃO EM CONSÓRCIO PÚBLICO	0.01.00.110.000	33.044,00			
3.1.90.00	APLICAÇÕES DIRETAS			696.000,00		
3.1.90.03	PENSÕES	0.01.00.110.000	40.000,00			
3.1.90.11	VENCIMENTOS E VANTAGENS FIXAS - PESSOAL CIVIL	0.01.00.110.000	656.000,00			
3.3.00.00	OUTRAS DESPESAS CORRENTES				387.000,00	
3.3.71.00	TRANSFERÊNCIA A CONSÓRCIOS PÚBLICOS			24.000,00		
3.3.71.70	RATEIO PELA PARTICIPAÇÃO EM CONSÓRCIO PÚBLICO	0.01.00.110.000	24.000,00			
3.3.90.00	APLICAÇÕES DIRETAS			363.000,00		
3.3.90.14	DIÁRIAS - CIVIL	0.01.00.110.000	87.000,00			
3.3.90.30	MATERIAL DE CONSUMO	0.01.00.110.000	49.000,00			
3.3.90.33	PASSAGENS E DESPESAS COM LOCOMOÇÃO	0.01.00.110.000	23.000,00			
3.3.90.35	SERVIÇOS DE CONSULTORIA	0.01.00.110.000	10.000,00			
3.3.90.36	OUTROS SERVIÇOS DE TERCEIROS - PESSOA FÍSICA	0.01.00.110.000	25.000,00			
3.3.90.39	OUTROS SERVIÇOS DE TERCEIROS - PESSOA JURÍDICA	0.01.00.110.000	109.000,00			
3.3.90.41	CONTRIBUIÇÕES	0.01.00.110.000	60.000,00			
4.0.00.00	DESPESAS DE CAPITAL					8.696,00
4.4.00.00	INVESTIMENTOS				8.696,00	
4.4.71.00	TRANSFERÊNCIA A CONSÓRCIOS PÚBLICOS			8.696,00		
4.4.71.70	RATEIO PELA PARTICIPAÇÃO EM CONSÓRCIO PÚBLICO	0.01.00.110.000	8.696,00			
<b>TOTAL</b>						<b>1.124.740,00</b>

**PREFEITURA MUNICIPAL DE EXU**

RUA EUFRASIO ALENCAR, Nº13, CENTRO, EXU-PE

CNPJ:1104087000110

Orçamento Programa - Exercício de 2019

Anexo 02

Page 3

**NATUREZA DA DESPESA POR ORGÃO****Lei: 1314, Data: 18/12/2018**

PODER		02 PODER EXECUTIVO				
ORGÃO		03 SECRETARIA DE ADMINISTRAÇÃO				
Código	Especificação	F.R.-C.A.	Elemento	Modalidade	Grupo	Categoria Econômica
3.0.00.00	DESPESAS CORRENTES					5.790.864,00
3.1.00.00	PESSOAL E ENCARGOS SOCIAIS				3.480.000,00	
3.1.90.00	APLICAÇÕES DIRETAS			3.030.000,00		
3.1.90.04	CONTRATAÇÃO POR TEMPO DETERMINADO	0.01.00.110.000	80.000,00			
3.1.90.11	VENCIMENTOS E VANTAGENS FIXAS - PESSOAL CIVIL	0.01.00.110.000	850.000,00			
3.1.90.13	OBRIGAÇÕES PATRONAIS	0.01.00.110.000	1.850.000,00			
3.1.90.92	DESPESAS DE EXERCÍCIOS ANTERIORES	0.01.00.110.000	100.000,00			
3.1.90.94	INDENIZAÇÕES E RESTITUIÇÕES TRABALHISTAS	0.01.00.110.000	150.000,00			
3.1.91.00	APLICAÇÕES DIRETAS- INTRA-ORÇAMENTÁRIAS			450.000,00		
3.1.91.13	OBRIGAÇÕES PATRONAIS	0.01.00.110.000	450.000,00			
3.2.00.00	JUROS E ENCARGOS DA DÍVIDA				270.864,00	
3.2.90.00	APLICAÇÕES DIRETAS			270.864,00		
3.2.90.21	JUROS SOBRE A DÍVIDA POR CONTRATO	0.01.00.110.000	270.864,00			
3.3.00.00	OUTRAS DESPESAS CORRENTES				2.040.000,00	
3.3.90.00	APLICAÇÕES DIRETAS			2.040.000,00		
3.3.90.14	DIÁRIAS - CIVIL	0.01.00.110.000	30.000,00			
3.3.90.30	MATERIAL DE CONSUMO	0.01.00.110.000	100.000,00			
3.3.90.33	PASSAGENS E DESPESAS COM LOCOMOÇÃO	0.01.00.110.000	5.000,00			
3.3.90.35	SERVIÇOS DE CONSULTORIA	0.01.00.110.000	130.000,00			
3.3.90.36	OUTROS SERVIÇOS DE TERCEIROS - PESSOA FÍSICA	0.01.00.110.000	50.000,00			
3.3.90.39	OUTROS SERVIÇOS DE TERCEIROS - PESSOA JURÍDICA	0.01.00.110.000	700.000,00			
3.3.90.47	OBRIGAÇÕES TRIBUTÁRIAS E CONTRIBUTIVAS	0.01.00.110.000	875.000,00			
3.3.90.92	DESPESAS DE EXERCÍCIOS ANTERIORES	0.01.00.110.000	100.000,00			
3.3.90.93	INDENIZAÇÕES E RESTITUIÇÕES	0.01.00.110.000	50.000,00			
4.0.00.00	DESPESAS DE CAPITAL					869.983,42
4.4.00.00	INVESTIMENTOS				35.000,00	
4.4.90.00	APLICAÇÕES DIRETAS			35.000,00		
4.4.90.30	MATERIAL DE CONSUMO	0.01.00.110.000	20.000,00			
4.4.90.39	OUTROS SERVIÇOS DE TERCEIROS - PESSOA JURÍDICA	0.01.00.110.000	5.000,00			
4.4.90.52	EQUIPAMENTOS E MATERIAL PERMANENTE	0.01.00.110.000	10.000,00			
4.6.00.00	AMORTIZAÇÃO DA DÍVIDA				834.983,42	
4.6.90.00	APLICAÇÕES DIRETAS			384.983,42		
4.6.90.71	PRINCIPAL DA DÍVIDA CONTRATUAL RESGATADA	0.01.00.110.000	384.983,42			
4.6.91.00	APLICAÇÕES DIRETAS- INTRA-ORÇAMENTÁRIAS			450.000,00		
4.6.91.71	PRINCIPAL DA DÍVIDA CONTRATUAL RESGATADA	0.01.00.110.000	450.000,00			
<b>TOTAL</b>						<b>6.660.847,42</b>



**PREFEITURA MUNICIPAL DE EXU**

RUA EUFRASIO ALENCAR, Nº13, CENTRO, EXU-PE - CNPJ:1104087000100 - Órgão Programa - Exercício de 2019

Anexo 02

Page 4

**NATUREZA DA DESPESA POR ORGÃO****Lei: 1314, Data: 18/12/2018**

PODER		02 PODER EXECUTIVO				
ORGÃO		04 SECRETARIA DE FINANÇAS				
Código	Especificação	F.R.-C.A.	Elemento	Modalidade	Grupo	Categoria Econômica
3.0.00.00	DESPESAS CORRENTES					1.820.000,00
3.1.00.00	PESSOAL E ENCARGOS SOCIAIS				1.500.000,00	
3.1.90.00	APLICAÇÕES DIRETAS			1.500.000,00		
3.1.90.11	VENCIMENTOS E VANTAGENS FIXAS - PESSOAL CIVIL	0.01.00.110.000	1.200.000,00			
3.1.90.91	SENTENÇAS JUDICIAIS	0.01.00.110.000	300.000,00			
3.3.00.00	OUTRAS DESPESAS CORRENTES				320.000,00	
3.3.90.00	APLICAÇÕES DIRETAS			320.000,00		
3.3.90.14	DIÁRIAS - CIVIL	0.01.00.110.000	10.000,00			
3.3.90.30	MATERIAL DE CONSUMO	0.01.00.110.000	15.000,00			
3.3.90.33	PASSAGENS E DESPESAS COM LOCOMOÇÃO	0.01.00.110.000	5.000,00			
3.3.90.35	SERVIÇOS DE CONSULTORIA	0.01.00.110.000	160.000,00			
3.3.90.36	OUTROS SERVIÇOS DE TERCEIROS - PESSOA FÍSICA	0.01.00.110.000	20.000,00			
3.3.90.39	OUTROS SERVIÇOS DE TERCEIROS - PESSOA JURÍDICA	0.01.00.110.000	100.000,00			
3.3.90.91	SENTENÇAS JUDICIAIS	0.01.00.110.000	10.000,00			
4.0.00.00	DESPESAS DE CAPITAL					15.000,00
4.4.00.00	INVESTIMENTOS				15.000,00	
4.4.90.00	APLICAÇÕES DIRETAS			15.000,00		
4.4.90.52	EQUIPAMENTOS E MATERIAL PERMANENTE	0.01.00.110.000	15.000,00			
9.0.00.00	RESERVA DE CONTINGÊNCIA					840.223,40
9.9.00.00	RESERVA DE CONTINGÊNCIA				840.223,40	
9.9.99.00	A DEFINIR			840.223,40		
9.9.99.99	A CLASSIFICAR	0.01.00.110.000	840.223,40			
<b>TOTAL</b>						<b>2.675.223,40</b>

**PREFEITURA MUNICIPAL DE EXU**

RUA EUFRASIO ALENCAR, Nº13, CENTRO, EXU-PE - CNPJ:1104087000110 - Programa - Exercício de 2019

Anexo 02

Page 5

**NATUREZA DA DESPESA POR ORGÃO****Lei: 1314, Data: 18/12/2018**

PODER		02 PODER EXECUTIVO				
ORGÃO		05 SECRETARIA DE EDUCAÇÃO				
Código	Especificação	F.R.-C.A.	Elemento	Modalidade	Grupo	Categoria Econômica
3.0.00.00	DESPESAS CORRENTES					26.390.888,55
3.1.00.00	PESSOAL E ENCARGOS SOCIAIS				20.173.000,00	
3.1.90.00	APLICAÇÕES DIRETAS			18.143.000,00		
3.1.90.04	CONTRATAÇÃO POR TEMPO DETERMINADO	0.01.00.220.000	20.000,00			
3.1.90.04	CONTRATAÇÃO POR TEMPO DETERMINADO	0.01.00.230.000	10.000,00			
3.1.90.04	CONTRATAÇÃO POR TEMPO DETERMINADO	0.02.00.261.000	850.000,00			
3.1.90.04	CONTRATAÇÃO POR TEMPO DETERMINADO	0.02.00.262.000	80.000,00			
3.1.90.04	CONTRATAÇÃO POR TEMPO DETERMINADO	0.05.00.220.000	10.000,00			
3.1.90.04	CONTRATAÇÃO POR TEMPO DETERMINADO	0.05.00.261.000	160.000,00			
3.1.90.11	VENCIMENTOS E VANTAGENS FIXAS - PESSOAL CIVIL	0.01.00.210.000	20.000,00			
3.1.90.11	VENCIMENTOS E VANTAGENS FIXAS - PESSOAL CIVIL	0.01.00.220.000	196.000,00			
3.1.90.11	VENCIMENTOS E VANTAGENS FIXAS - PESSOAL CIVIL	0.01.00.230.000	10.000,00			
3.1.90.11	VENCIMENTOS E VANTAGENS FIXAS - PESSOAL CIVIL	0.02.00.262.000	3.890.000,00			
3.1.90.11	VENCIMENTOS E VANTAGENS FIXAS - PESSOAL CIVIL	0.05.00.220.000	1.000,00			
3.1.90.11	VENCIMENTOS E VANTAGENS FIXAS - PESSOAL CIVIL	0.05.00.261.000	12.290.000,00			
3.1.90.13	OBRIGAÇÕES PATRONAIS	0.01.00.220.000	80.000,00			
3.1.90.13	OBRIGAÇÕES PATRONAIS	0.02.00.261.000	80.000,00			
3.1.90.13	OBRIGAÇÕES PATRONAIS	0.02.00.262.000	10.000,00			
3.1.90.94	INDENIZAÇÕES E RESTITUIÇÕES TRABALHISTAS	0.05.00.261.000	326.000,00			
3.1.90.94	INDENIZAÇÕES E RESTITUIÇÕES TRABALHISTAS	0.05.00.262.000	110.000,00			
3.1.91.00	APLICAÇÕES DIRETAS- INTRA-ORÇAMENTÁRIAS			2.030.000,00		
3.1.91.13	OBRIGAÇÕES PATRONAIS	0.01.00.220.000	30.000,00			
3.1.91.13	OBRIGAÇÕES PATRONAIS	0.05.00.261.000	1.500.000,00			
3.1.91.13	OBRIGAÇÕES PATRONAIS	0.05.00.262.000	500.000,00			
3.3.00.00	OUTRAS DESPESAS CORRENTES				6.217.888,55	
3.3.90.00	APLICAÇÕES DIRETAS			6.217.888,55		
3.3.90.14	DIÁRIAS - CIVIL	0.01.00.210.000	5.000,00			
3.3.90.14	DIÁRIAS - CIVIL	0.01.00.220.000	35.000,00			
3.3.90.14	DIÁRIAS - CIVIL	0.01.00.230.000	10.000,00			
3.3.90.14	DIÁRIAS - CIVIL	0.02.00.252.000	20.000,00			
3.3.90.14	DIÁRIAS - CIVIL	0.02.00.262.000	10.000,00			
3.3.90.14	DIÁRIAS - CIVIL	0.05.00.200.000	20.000,00			
3.3.90.14	DIÁRIAS - CIVIL	0.05.00.220.000	1.500,00			
3.3.90.30	MATERIAL DE CONSUMO	0.01.00.210.000	65.000,00			
3.3.90.30	MATERIAL DE CONSUMO	0.01.00.220.000	215.000,00			
3.3.90.30	MATERIAL DE CONSUMO	0.01.00.230.000	10.000,00			
3.3.90.30	MATERIAL DE CONSUMO	0.02.00.252.000	600.000,00			
3.3.90.30	MATERIAL DE CONSUMO	0.02.00.262.000	80.000,00			
3.3.90.30	MATERIAL DE CONSUMO	0.05.00.200.000	1.384.388,55			

**PREFEITURA MUNICIPAL DE EXU**

RUA EUFRASIO ALENCAR, Nº13, CENTRO, EXU-PE

CNPJ:1104087000110

Orçamento Programa - Exercício de 2019

Anexo 02

Page 6

**NATUREZA DA DESPESA POR ORGÃO****Lei: 1314, Data: 18/12/2018**

PODER	02 PODER EXECUTIVO					
ORGÃO	05 SECRETARIA DE EDUCAÇÃO					
Código	Especificação	F.R.-C.A.	Elemento	Modalidade	Grupo	Categoria Econômica
3.3.90.30	MATERIAL DE CONSUMO	0.05.00.210.000	50.000,00			
3.3.90.30	MATERIAL DE CONSUMO	0.05.00.220.000	42.000,00			
3.3.90.32	MATERIAL, BEM OU SERVIÇO PARA DISTRIBUIÇÃO GRATUIT.	0.01.00.220.000	40.000,00			
3.3.90.33	PASSAGENS E DESPESAS COM LOCOMOÇÃO	0.01.00.220.000	18.000,00			
3.3.90.33	PASSAGENS E DESPESAS COM LOCOMOÇÃO	0.02.00.262.000	10.000,00			
3.3.90.33	PASSAGENS E DESPESAS COM LOCOMOÇÃO	0.05.00.220.000	5.000,00			
3.3.90.36	OUTROS SERVIÇOS DE TERCEIROS - PESSOA FÍSICA	0.01.00.210.000	20.000,00			
3.3.90.36	OUTROS SERVIÇOS DE TERCEIROS - PESSOA FÍSICA	0.01.00.220.000	170.000,00			
3.3.90.36	OUTROS SERVIÇOS DE TERCEIROS - PESSOA FÍSICA	0.01.00.230.000	14.000,00			
3.3.90.36	OUTROS SERVIÇOS DE TERCEIROS - PESSOA FÍSICA	0.02.00.220.000	400.000,00			
3.3.90.36	OUTROS SERVIÇOS DE TERCEIROS - PESSOA FÍSICA	0.02.00.252.000	50.000,00			
3.3.90.36	OUTROS SERVIÇOS DE TERCEIROS - PESSOA FÍSICA	0.02.00.262.000	300.000,00			
3.3.90.36	OUTROS SERVIÇOS DE TERCEIROS - PESSOA FÍSICA	0.05.00.200.000	100.000,00			
3.3.90.36	OUTROS SERVIÇOS DE TERCEIROS - PESSOA FÍSICA	0.05.00.210.000	30.000,00			
3.3.90.36	OUTROS SERVIÇOS DE TERCEIROS - PESSOA FÍSICA	0.05.00.220.000	16.000,00			
3.3.90.39	OUTROS SERVIÇOS DE TERCEIROS - PESSOA JURÍDICA	0.01.00.210.000	40.000,00			
3.3.90.39	OUTROS SERVIÇOS DE TERCEIROS - PESSOA JURÍDICA	0.01.00.220.000	665.000,00			
3.3.90.39	OUTROS SERVIÇOS DE TERCEIROS - PESSOA JURÍDICA	0.01.00.230.000	7.000,00			
3.3.90.39	OUTROS SERVIÇOS DE TERCEIROS - PESSOA JURÍDICA	0.02.00.220.000	400.000,00			
3.3.90.39	OUTROS SERVIÇOS DE TERCEIROS - PESSOA JURÍDICA	0.02.00.262.000	20.000,00			
3.3.90.39	OUTROS SERVIÇOS DE TERCEIROS - PESSOA JURÍDICA	0.05.00.200.000	350.000,00			
3.3.90.39	OUTROS SERVIÇOS DE TERCEIROS - PESSOA JURÍDICA	0.05.00.210.000	20.000,00			
3.3.90.39	OUTROS SERVIÇOS DE TERCEIROS - PESSOA JURÍDICA	0.05.00.220.000	505.000,00			
3.3.90.39	OUTROS SERVIÇOS DE TERCEIROS - PESSOA JURÍDICA	0.05.00.252.000	30.000,00			
3.3.90.39	OUTROS SERVIÇOS DE TERCEIROS - PESSOA JURÍDICA	0.05.00.262.000	460.000,00			
4.0.00.00	DESPESAS DE CAPITAL					785.000,00
4.4.00.00	INVESTIMENTOS				785.000,00	
4.4.90.00	APLICAÇÕES DIRETAS			785.000,00		
4.4.90.30	MATERIAL DE CONSUMO	0.01.00.200.000	10.000,00			
4.4.90.39	OUTROS SERVIÇOS DE TERCEIROS - PESSOA JURÍDICA	0.01.00.200.000	5.000,00			
4.4.90.51	OBRAS E INSTALAÇÕES	0.05.00.210.000	180.000,00			
4.4.90.51	OBRAS E INSTALAÇÕES	0.05.00.220.000	150.000,00			
4.4.90.52	EQUIPAMENTOS E MATERIAL PERMANENTE	0.01.00.220.000	140.000,00			
4.4.90.52	EQUIPAMENTOS E MATERIAL PERMANENTE	0.05.00.200.000	40.000,00			
4.4.90.52	EQUIPAMENTOS E MATERIAL PERMANENTE	0.05.00.220.000	260.000,00			
<b>TOTAL</b>						<b>27.175.888,55</b>

**PREFEITURA MUNICIPAL DE EXU**

RUA EUFRASIO ALENCAR, Nº13, CENTRO, EXU-PE

- CNPJ:1104087000100 - Órgão Programa

- Exercício de 2019

Anexo 02

Page 7

**NATUREZA DA DESPESA POR ORGÃO****Lei: 1314, Data: 18/12/2018**

PODER		02 PODER EXECUTIVO				
ORGÃO		08 SECRETARIA DE DESENVOLVIMENTO URBANO				
Código	Especificação	F.R.-C.A.	Elemento	Modalidade	Grupo	Categoria Econômica
3.0.00.00	DESPESAS CORRENTES					4.340.000,00
3.1.00.00	PESSOAL E ENCARGOS SOCIAIS				795.000,00	
3.1.90.00	APLICAÇÕES DIRETAS			795.000,00		
3.1.90.04	CONTRATAÇÃO POR TEMPO DETERMINADO	0.01.00.110.000	20.000,00			
3.1.90.11	VENCIMENTOS E VANTAGENS FIXAS - PESSOAL CIVIL	0.01.00.110.000	750.000,00			
3.1.90.94	INDENIZAÇÕES E RESTITUIÇÕES TRABALHISTAS	0.01.00.110.000	25.000,00			
3.3.00.00	OUTRAS DESPESAS CORRENTES				3.545.000,00	
3.3.90.00	APLICAÇÕES DIRETAS			3.545.000,00		
3.3.90.14	DIÁRIAS - CIVIL	0.01.00.110.000	5.000,00			
3.3.90.30	MATERIAL DE CONSUMO	0.01.00.110.000	280.000,00			
3.3.90.33	PASSAGENS E DESPESAS COM LOCOMOÇÃO	0.01.00.110.000	10.000,00			
3.3.90.36	OUTROS SERVIÇOS DE TERCEIROS - PESSOA FÍSICA	0.01.00.110.000	50.000,00			
3.3.90.39	OUTROS SERVIÇOS DE TERCEIROS - PESSOA JURÍDICA	0.01.00.110.000	3.200.000,00			
4.0.00.00	DESPESAS DE CAPITAL					50.000,00
4.4.00.00	INVESTIMENTOS				50.000,00	
4.4.90.00	APLICAÇÕES DIRETAS			50.000,00		
4.4.90.52	EQUIPAMENTOS E MATERIAL PERMANENTE	0.01.00.110.000	50.000,00			
<b>TOTAL</b>						<b>4.390.000,00</b>



**PREFEITURA MUNICIPAL DE EXU**

RUA EUFRASIO ALENCAR, Nº13, CENTRO, EXU-PE

CNPJ:1104087000100 - Órgão Programa

- Exercício de 2019

Anexo 02

Page 8

**NATUREZA DA DESPESA POR ORGÃO****Lei: 1314, Data: 18/12/2018**

PODER		02 PODER EXECUTIVO				
ORGÃO		09 SECRETARIA DE AGRICULTURA				
Código	Especificação	F.R.-C.A.	Elemento	Modalidade	Grupo	Categoria Econômica
3.0.00.00	DESPESAS CORRENTES					1.079.000,00
3.1.00.00	PESSOAL E ENCARGOS SOCIAIS				360.000,00	
3.1.90.00	APLICAÇÕES DIRETAS			360.000,00		
3.1.90.04	CONTRATAÇÃO POR TEMPO DETERMINADO	0.01.00.110.000	10.000,00			
3.1.90.11	VENCIMENTOS E VANTAGENS FIXAS - PESSOAL CIVIL	0.01.00.110.000	335.000,00			
3.1.90.94	INDENIZAÇÕES E RESTITUIÇÕES TRABALHISTAS	0.01.00.110.000	15.000,00			
3.3.00.00	OUTRAS DESPESAS CORRENTES				719.000,00	
3.3.71.00	TRANSFERÊNCIA A CONSÓRCIOS PÚBLICOS			30.000,00		
3.3.71.70	RATEIO PELA PARTICIPAÇÃO EM CONSÓRCIO PÚBLICO	0.01.00.110.000	30.000,00			
3.3.90.00	APLICAÇÕES DIRETAS			689.000,00		
3.3.90.14	DIÁRIAS - CIVIL	0.01.00.110.000	15.000,00			
3.3.90.27	ENCARGOS PELA HONRA DE AVAIS, GARANTIAS, SEGUROS	0.01.00.110.000	260.000,00			
3.3.90.30	MATERIAL DE CONSUMO	0.01.00.110.000	85.000,00			
3.3.90.32	MATERIAL, BEM OU SERVIÇO PARA DISTRIBUIÇÃO GRATUIT.	0.01.00.110.000	40.000,00			
3.3.90.33	PASSAGENS E DESPESAS COM LOCOMOÇÃO	0.01.00.110.000	10.000,00			
3.3.90.36	OUTROS SERVIÇOS DE TERCEIROS - PESSOA FÍSICA	0.01.00.110.000	137.000,00			
3.3.90.39	OUTROS SERVIÇOS DE TERCEIROS - PESSOA JURÍDICA	0.01.00.110.000	132.000,00			
3.3.90.48	OUTROS AUXÍLIOS FINANCEIROS A PESSOA FÍSICA	0.01.00.110.000	10.000,00			
4.0.00.00	DESPESAS DE CAPITAL					110.000,00
4.4.00.00	INVESTIMENTOS				110.000,00	
4.4.90.00	APLICAÇÕES DIRETAS			110.000,00		
4.4.90.30	MATERIAL DE CONSUMO	0.01.00.110.000	10.000,00			
4.4.90.52	EQUIPAMENTOS E MATERIAL PERMANENTE	0.01.00.110.000	100.000,00			
<b>TOTAL</b>						<b>1.189.000,00</b>

**PREFEITURA MUNICIPAL DE EXU**

RUA EUFRASIO ALENCAR, Nº13, CENTRO, EXU-PE - CNPJ:1104087000110 - Programa - Exercício de 2019

Anexo 02

Page 9

**NATUREZA DA DESPESA POR ORGÃO****Lei: 1314, Data: 18/12/2018**

PODER		02 PODER EXECUTIVO				
ORGÃO		10 SECRETARIA DE TRANSPORTE				
Código	Especificação	F.R.-C.A.	Elemento	Modalidade	Grupo	Categoria Econômica
3.0.00.00	DESPESAS CORRENTES					1.650.000,00
3.1.00.00	PESSOAL E ENCARGOS SOCIAIS				840.000,00	
3.1.90.00	APLICAÇÕES DIRETAS			840.000,00		
3.1.90.04	CONTRATAÇÃO POR TEMPO DETERMINADO	0.01.00.110.000	60.000,00			
3.1.90.11	VENCIMENTOS E VANTAGENS FIXAS - PESSOAL CIVIL	0.01.00.110.000	750.000,00			
3.1.90.94	INDENIZAÇÕES E RESTITUIÇÕES TRABALHISTAS	0.01.00.110.000	30.000,00			
3.3.00.00	OUTRAS DESPESAS CORRENTES				810.000,00	
3.3.71.00	TRANSFERÊNCIA A CONSÓRCIOS PÚBLICOS			10.000,00		
3.3.71.70	RATEIO PELA PARTICIPAÇÃO EM CONSÓRCIO PÚBLICO	0.01.00.110.000	10.000,00			
3.3.90.00	APLICAÇÕES DIRETAS			800.000,00		
3.3.90.14	DIÁRIAS - CIVIL	0.01.00.110.000	25.000,00			
3.3.90.30	MATERIAL DE CONSUMO	0.01.00.110.000	625.000,00			
3.3.90.33	PASSAGENS E DESPESAS COM LOCOMOÇÃO	0.01.00.110.000	5.000,00			
3.3.90.36	OUTROS SERVIÇOS DE TERCEIROS - PESSOA FÍSICA	0.01.00.110.000	40.000,00			
3.3.90.39	OUTROS SERVIÇOS DE TERCEIROS - PESSOA JURÍDICA	0.01.00.110.000	105.000,00			
4.0.00.00	DESPESAS DE CAPITAL					460.000,00
4.4.00.00	INVESTIMENTOS				460.000,00	
4.4.90.00	APLICAÇÕES DIRETAS			460.000,00		
4.4.90.30	MATERIAL DE CONSUMO	0.01.00.110.000	20.000,00			
4.4.90.51	OBRAS E INSTALAÇÕES	0.01.00.110.000	360.000,00			
4.4.90.52	EQUIPAMENTOS E MATERIAL PERMANENTE	0.01.00.110.000	80.000,00			
<b>TOTAL</b>						<b>2.110.000,00</b>

**PREFEITURA MUNICIPAL DE EXU**

RUA EUFRASIO ALENCAR, Nº13, CENTRO, EXU-PE - CNPJ:110408700011000000 - Programa - Exercício de 2019

Anexo 02

Page 10

**NATUREZA DA DESPESA POR ORGÃO****Lei: 1314, Data: 18/12/2018**

PODER		02 PODER EXECUTIVO				
ORGÃO		11 ENTIDADE SUPERVISIONADA				
Código	Especificação	F.R.-C.A.	Elemento	Modalidade	Grupo	Categoria Econômica
3.0.00.00	DESPESAS CORRENTES					26.112.784,00
3.1.00.00	PESSOAL E ENCARGOS SOCIAIS				19.354.679,00	
3.1.71.00	TRANSFERÊNCIA A CONSÓRCIOS PÚBLICOS			8.479,00		
3.1.71.70	RATEIO PELA PARTICIPAÇÃO EM CONSÓRCIO PÚBLICO	0.01.00.310.000	8.479,00			
3.1.90.00	APLICAÇÕES DIRETAS			18.456.200,00		
3.1.90.01	APOSENTADORIAS, RESERVA REMUNERADA E REFORMAS	0.01.00.600.000	6.705.000,00			
3.1.90.03	PENSÕES	0.01.00.600.000	865.000,00			
3.1.90.04	CONTRATAÇÃO POR TEMPO DETERMINADO	0.01.00.310.000	490.000,00			
3.1.90.04	CONTRATAÇÃO POR TEMPO DETERMINADO	0.01.00.500.000	1.084.000,00			
3.1.90.04	CONTRATAÇÃO POR TEMPO DETERMINADO	0.05.00.300.000	2.031.200,00			
3.1.90.05	OUTROS BENEFÍCIOS PREVIDENCIÁRIOS	0.01.00.600.000	100.000,00			
3.1.90.11	VENCIMENTOS E VANTAGENS FIXAS - PESSOAL CIVIL	0.01.00.310.000	1.900.000,00			
3.1.90.11	VENCIMENTOS E VANTAGENS FIXAS - PESSOAL CIVIL	0.01.00.500.000	810.000,00			
3.1.90.11	VENCIMENTOS E VANTAGENS FIXAS - PESSOAL CIVIL	0.05.00.300.000	3.715.000,00			
3.1.90.13	OBRIGAÇÕES PATRONAIS	0.01.00.310.000	100.000,00			
3.1.90.13	OBRIGAÇÕES PATRONAIS	0.01.00.500.000	100.000,00			
3.1.90.13	OBRIGAÇÕES PATRONAIS	0.01.00.600.000	1.000,00			
3.1.90.13	OBRIGAÇÕES PATRONAIS	0.05.00.300.000	300.000,00			
3.1.90.16	OUTRAS DESPESAS VARIÁVEIS - PESSOAL CIVIL	0.01.00.600.000	2.000,00			
3.1.90.91	SENTENÇAS JUDICIAIS	0.01.00.500.000	5.000,00			
3.1.90.92	DESPESAS DE EXERCÍCIOS ANTERIORES	0.01.00.500.000	10.000,00			
3.1.90.94	INDENIZAÇÕES E RESTITUIÇÕES TRABALHISTAS	0.01.00.310.000	50.000,00			
3.1.90.94	INDENIZAÇÕES E RESTITUIÇÕES TRABALHISTAS	0.01.00.510.000	23.000,00			
3.1.90.94	INDENIZAÇÕES E RESTITUIÇÕES TRABALHISTAS	0.05.00.300.000	140.000,00			
3.1.90.94	INDENIZAÇÕES E RESTITUIÇÕES TRABALHISTAS	0.05.00.310.000	20.000,00			
3.1.90.96	RESSARCIMENTO DE DESPESAS DE PESSOAL REQUISITADO	0.01.00.600.000	5.000,00			
3.1.91.00	APLICAÇÕES DIRETAS- INTRA-ORÇAMENTÁRIAS			890.000,00		
3.1.91.13	OBRIGAÇÕES PATRONAIS	0.01.00.310.000	250.000,00			
3.1.91.13	OBRIGAÇÕES PATRONAIS	0.01.00.500.000	165.000,00			
3.1.91.13	OBRIGAÇÕES PATRONAIS	0.05.00.300.000	475.000,00			
3.3.00.00	OUTRAS DESPESAS CORRENTES				6.758.105,00	
3.3.50.00	TRANSFERÊNCIAS A INSTITUIÇÕES PRIVADAS SEM FINS LUCRO			10.000,00		
3.3.50.43	SUBVENÇÕES SOCIAIS	0.01.00.500.000	10.000,00			
3.3.71.00	TRANSFERÊNCIA A CONSÓRCIOS PÚBLICOS			11.305,00		
3.3.71.70	RATEIO PELA PARTICIPAÇÃO EM CONSÓRCIO PÚBLICO	0.01.00.310.000	11.305,00			
3.3.90.00	APLICAÇÕES DIRETAS			6.736.800,00		
3.3.90.14	DIÁRIAS - CIVIL	0.01.00.310.000	65.000,00			
3.3.90.14	DIÁRIAS - CIVIL	0.01.00.500.000	94.000,00			
3.3.90.14	DIÁRIAS - CIVIL	0.01.00.600.000	10.000,00			

**PREFEITURA MUNICIPAL DE EXU**

RUA EUFRASIO ALENCAR, Nº13, CENTRO, EXU-PE

CNPJ:1104087000100

Orçamento Programa - Exercício de 2019

Anexo 02

Page 11

**NATUREZA DA DESPESA POR ORGÃO****Lei: 1314, Data: 18/12/2018**

PODER		02 PODER EXECUTIVO				
ORGÃO		11 ENTIDADE SUPERVISIONADA				
Código	Especificação	F.R.-C.A.	Elemento	Modalidade	Grupo	Categoria Econômica
3.3.90.30	MATERIAL DE CONSUMO	0.01.00.310.000	444.800,00			
3.3.90.30	MATERIAL DE CONSUMO	0.01.00.500.000	595.000,00			
3.3.90.30	MATERIAL DE CONSUMO	0.01.00.600.000	5.000,00			
3.3.90.30	MATERIAL DE CONSUMO	0.05.00.300.000	1.773.000,00			
3.3.90.32	MATERIAL, BEM OU SERVIÇO PARA DISTRIBUIÇÃO GRATUIT	0.01.00.500.000	125.000,00			
3.3.90.33	PASSAGENS E DESPESAS COM LOCOMOÇÃO	0.01.00.310.000	10.000,00			
3.3.90.33	PASSAGENS E DESPESAS COM LOCOMOÇÃO	0.01.00.500.000	136.000,00			
3.3.90.33	PASSAGENS E DESPESAS COM LOCOMOÇÃO	0.01.00.600.000	1.000,00			
3.3.90.33	PASSAGENS E DESPESAS COM LOCOMOÇÃO	0.05.00.300.000	50.000,00			
3.3.90.34	OUTRAS DESPESAS DE PESSOAL DECORRENTES DE CONT	0.05.00.300.000	20.000,00			
3.3.90.35	SERVIÇOS DE CONSULTORIA	0.01.00.600.000	125.000,00			
3.3.90.36	OUTROS SERVIÇOS DE TERCEIROS - PESSOA FÍSICA	0.01.00.310.000	415.000,00			
3.3.90.36	OUTROS SERVIÇOS DE TERCEIROS - PESSOA FÍSICA	0.01.00.500.000	239.000,00			
3.3.90.36	OUTROS SERVIÇOS DE TERCEIROS - PESSOA FÍSICA	0.01.00.600.000	10.000,00			
3.3.90.36	OUTROS SERVIÇOS DE TERCEIROS - PESSOA FÍSICA	0.05.00.300.000	958.000,00			
3.3.90.39	OUTROS SERVIÇOS DE TERCEIROS - PESSOA JURÍDICA	0.01.00.310.000	660.000,00			
3.3.90.39	OUTROS SERVIÇOS DE TERCEIROS - PESSOA JURÍDICA	0.01.00.500.000	234.000,00			
3.3.90.39	OUTROS SERVIÇOS DE TERCEIROS - PESSOA JURÍDICA	0.01.00.600.000	130.000,00			
3.3.90.39	OUTROS SERVIÇOS DE TERCEIROS - PESSOA JURÍDICA	0.05.00.300.000	450.000,00			
3.3.90.47	OBRIGAÇÕES TRIBUTÁRIAS E CONTRIBUTIVAS	0.01.00.310.000	20.000,00			
3.3.90.47	OBRIGAÇÕES TRIBUTÁRIAS E CONTRIBUTIVAS	0.01.00.510.000	10.000,00			
3.3.90.47	OBRIGAÇÕES TRIBUTÁRIAS E CONTRIBUTIVAS	0.01.00.600.000	4.000,00			
3.3.90.47	OBRIGAÇÕES TRIBUTÁRIAS E CONTRIBUTIVAS	0.05.00.300.000	30.000,00			
3.3.90.48	OUTROS AUXÍLIOS FINANCEIROS A PESSOA FÍSICA	0.01.00.500.000	30.000,00			
3.3.90.48	OUTROS AUXÍLIOS FINANCEIROS A PESSOA FÍSICA	0.05.00.300.000	10.000,00			
3.3.90.91	SENTENÇAS JUDICIAIS	0.01.00.500.000	19.000,00			
3.3.90.92	DESPESAS DE EXERCÍCIOS ANTERIORES	0.01.00.310.000	20.000,00			
3.3.90.92	DESPESAS DE EXERCÍCIOS ANTERIORES	0.01.00.500.000	30.000,00			
3.3.90.92	DESPESAS DE EXERCÍCIOS ANTERIORES	0.01.00.600.000	4.000,00			
3.3.90.93	INDENIZAÇÕES E RESTITUIÇÕES	0.01.00.600.000	10.000,00			
4.0.00.00	DESPESAS DE CAPITAL					1.040.339,66
4.4.00.00	INVESTIMENTOS				1.040.339,66	
4.4.71.00	TRANSFERÊNCIA A CONSÓRCIOS PÚBLICOS			26.087,00		
4.4.71.70	RATEIO PELA PARTICIPAÇÃO EM CONSÓRCIO PÚBLICO	0.01.00.310.000	26.087,00			
4.4.90.00	APLICAÇÕES DIRETAS			1.014.252,66		
4.4.90.30	MATERIAL DE CONSUMO	0.05.00.300.000	25.252,66			
4.4.90.39	OUTROS SERVIÇOS DE TERCEIROS - PESSOA JURÍDICA	0.01.00.500.000	5.000,00			
4.4.90.39	OUTROS SERVIÇOS DE TERCEIROS - PESSOA JURÍDICA	0.05.00.300.000	20.000,00			

**PREFEITURA MUNICIPAL DE EXU**

RUA EUFRASIO ALENCAR, Nº13, CENTRO, EXU-PE - CNPJ:1104087000100 - Órgão Programa - Exercício de 2019

Anexo 02

Page 12

**NATUREZA DA DESPESA POR ORGÃO****Lei: 1314, Data: 18/12/2018**

Código	Especificação	F.R.-C.A.	Elemento	Modalidade	Grupo	Categoria Econômica
4.4.90.51	OBRAS E INSTALAÇÕES	0.01.00.310.000	20.000,00			
4.4.90.51	OBRAS E INSTALAÇÕES	0.01.00.500.000	106.000,00			
4.4.90.51	OBRAS E INSTALAÇÕES	0.05.00.300.000	343.000,00			
4.4.90.52	EQUIPAMENTOS E MATERIAL PERMANENTE	0.01.00.310.000	110.000,00			
4.4.90.52	EQUIPAMENTOS E MATERIAL PERMANENTE	0.01.00.500.000	120.000,00			
4.4.90.52	EQUIPAMENTOS E MATERIAL PERMANENTE	0.01.00.600.000	5.000,00			
4.4.90.52	EQUIPAMENTOS E MATERIAL PERMANENTE	0.05.00.300.000	210.000,00			
4.4.90.61	AQUISIÇÃO DE IMÓVEIS	0.01.00.600.000	50.000,00			
<b>TOTAL</b>						<b>27.153.123,66</b>



**PREFEITURA MUNICIPAL DE EXU**

RUA EUFRASIO ALENCAR, Nº13, CENTRO, EXU-PE - CNPJ:1104087000100 - Órgão Programa - Exercício de 2019

Anexo 02

Page 13

**NATUREZA DA DESPESA POR ORGÃO****Lei: 1314, Data: 18/12/2018**

PODER		02 PODER EXECUTIVO				
ORGÃO		12 SECRETARIA DE CULTURA E DESPORTOS				
Código	Especificação	F.R.-C.A.	Elemento	Modalidade	Grupo	Categoria Econômica
3.0.00.00	DESPESAS CORRENTES					1.196.000,00
3.1.00.00	PESSOAL E ENCARGOS SOCIAIS				241.000,00	
3.1.90.00	APLICAÇÕES DIRETAS			241.000,00		
3.1.90.04	CONTRATAÇÃO POR TEMPO DETERMINADO	0.01.00.110.000	25.000,00			
3.1.90.11	VENCIMENTOS E VANTAGENS FIXAS - PESSOAL CIVIL	0.01.00.110.000	210.000,00			
3.1.90.94	INDENIZAÇÕES E RESTITUIÇÕES TRABALHISTAS	0.01.00.110.000	6.000,00			
3.3.00.00	OUTRAS DESPESAS CORRENTES				955.000,00	
3.3.50.00	TRANSFERÊNCIAS A INSTITUIÇÕES PRIVADAS SEM FINS LUCRATIVAS			15.000,00		
3.3.50.43	SUBVENÇÕES SOCIAIS	0.01.00.110.000	15.000,00			
3.3.90.00	APLICAÇÕES DIRETAS			940.000,00		
3.3.90.14	DIÁRIAS - CIVIL	0.01.00.110.000	30.000,00			
3.3.90.30	MATERIAL DE CONSUMO	0.01.00.110.000	85.000,00			
3.3.90.31	PREMIAÇÕES CULTURAIS, ARTÍSTICAS, CIENTÍFICAS, DESPORTIVAS	0.01.00.110.000	120.000,00			
3.3.90.32	MATERIAL, BEM OU SERVIÇO PARA DISTRIBUIÇÃO GRATUITA	0.01.00.110.000	90.000,00			
3.3.90.33	PASSAGENS E DESPESAS COM LOCOMOÇÃO	0.01.00.110.000	10.000,00			
3.3.90.36	OUTROS SERVIÇOS DE TERCEIROS - PESSOA FÍSICA	0.01.00.110.000	140.000,00			
3.3.90.39	OUTROS SERVIÇOS DE TERCEIROS - PESSOA JURÍDICA	0.01.00.110.000	445.000,00			
3.3.90.48	OUTROS AUXÍLIOS FINANCEIROS A PESSOA FÍSICA	0.01.00.110.000	20.000,00			
4.0.00.00	DESPESAS DE CAPITAL					457.000,00
4.4.00.00	INVESTIMENTOS				457.000,00	
4.4.90.00	APLICAÇÕES DIRETAS			457.000,00		
4.4.90.39	OUTROS SERVIÇOS DE TERCEIROS - PESSOA JURÍDICA	0.01.00.110.000	12.000,00			
4.4.90.51	OBRAS E INSTALAÇÕES	0.01.00.110.000	305.000,00			
4.4.90.52	EQUIPAMENTOS E MATERIAL PERMANENTE	0.01.00.110.000	140.000,00			
<b>TOTAL</b>						<b>1.653.000,00</b>

**PREFEITURA MUNICIPAL DE EXU**

RUA EUFRASIO ALENCAR, Nº13, CENTRO, EXU-PE

CNPJ:1104087000100 - Órgão Programa

Exercício de 2019

Anexo 02

Page 14

**NATUREZA DA DESPESA POR ORGÃO****Lei: 1314, Data: 18/12/2018**

PODER		02 PODER EXECUTIVO				
ORGÃO		13 CONSELHO TUTELAR				
Código	Especificação	F.R.-C.A.	Elemento	Modalidade	Grupo	Categoria Econômica
3.0.00.00	DESPESAS CORRENTES					200.000,00
3.1.00.00	PESSOAL E ENCARGOS SOCIAIS				105.000,00	
3.1.90.00	APLICAÇÕES DIRETAS			105.000,00		
3.1.90.04	CONTRATAÇÃO POR TEMPO DETERMINADO	0.01.00.500.000	15.000,00			
3.1.90.11	VENCIMENTOS E VANTAGENS FIXAS - PESSOAL CIVIL	0.01.00.500.000	90.000,00			
3.3.00.00	OUTRAS DESPESAS CORRENTES				95.000,00	
3.3.90.00	APLICAÇÕES DIRETAS			95.000,00		
3.3.90.14	DIÁRIAS - CIVIL	0.01.00.500.000	10.000,00			
3.3.90.30	MATERIAL DE CONSUMO	0.01.00.500.000	15.000,00			
3.3.90.33	PASSAGENS E DESPESAS COM LOCOMOÇÃO	0.01.00.500.000	10.000,00			
3.3.90.36	OUTROS SERVIÇOS DE TERCEIROS - PESSOA FÍSICA	0.01.00.500.000	50.000,00			
3.3.90.39	OUTROS SERVIÇOS DE TERCEIROS - PESSOA JURÍDICA	0.01.00.500.000	10.000,00			
4.0.00.00	DESPESAS DE CAPITAL					10.000,00
4.4.00.00	INVESTIMENTOS				10.000,00	
4.4.90.00	APLICAÇÕES DIRETAS			10.000,00		
4.4.90.52	EQUIPAMENTOS E MATERIAL PERMANENTE	0.01.00.500.000	10.000,00			
<b>TOTAL</b>						<b>210.000,00</b>

**PREFEITURA MUNICIPAL DE EXU**

RUA EUFRASIO ALENCAR, Nº13, CENTRO, EXU-PE

CNPJ:1104087000100

Orçamento Programa - Exercício de 2019

Anexo 02

Page 15

**NATUREZA DA DESPESA POR ORGÃO****Lei: 1314, Data: 18/12/2018**

PODER		02 PODER EXECUTIVO				
ORGÃO		15 SECRETARIA DE OBRAS				
Código	Especificação	F.R.-C.A.	Elemento	Modalidade	Grupo	Categoria Econômica
3.0.00.00	DESPESAS CORRENTES					1.340.000,00
3.1.00.00	PESSOAL E ENCARGOS SOCIAIS				225.000,00	
3.1.90.00	APLICAÇÕES DIRETAS			225.000,00		
3.1.90.04	CONTRATAÇÃO POR TEMPO DETERMINADO	0.01.00.110.000	40.000,00			
3.1.90.11	VENCIMENTOS E VANTAGENS FIXAS - PESSOAL CIVIL	0.01.00.110.000	180.000,00			
3.1.90.94	INDENIZAÇÕES E RESTITUIÇÕES TRABALHISTAS	0.01.00.110.000	5.000,00			
3.3.00.00	OUTRAS DESPESAS CORRENTES				1.115.000,00	
3.3.90.00	APLICAÇÕES DIRETAS			1.115.000,00		
3.3.90.14	DIÁRIAS - CIVIL	0.01.00.110.000	10.000,00			
3.3.90.30	MATERIAL DE CONSUMO	0.01.00.110.000	815.000,00			
3.3.90.33	PASSAGENS E DESPESAS COM LOCOMOÇÃO	0.01.00.110.000	5.000,00			
3.3.90.36	OUTROS SERVIÇOS DE TERCEIROS - PESSOA FÍSICA	0.01.00.110.000	200.000,00			
3.3.90.39	OUTROS SERVIÇOS DE TERCEIROS - PESSOA JURÍDICA	0.01.00.110.000	85.000,00			
4.0.00.00	DESPESAS DE CAPITAL					1.224.048,00
4.4.00.00	INVESTIMENTOS				1.224.048,00	
4.4.90.00	APLICAÇÕES DIRETAS			1.224.048,00		
4.4.90.51	OBRAS E INSTALAÇÕES	0.01.00.110.000	1.194.048,00			
4.4.90.61	AQUISIÇÃO DE IMÓVEIS	0.01.00.110.000	30.000,00			
<b>TOTAL</b>						<b>2.564.048,00</b>

**PREFEITURA MUNICIPAL DE EXU**

RUA EUFRASIO ALENCAR, Nº13, CENTRO, EXU-PE - CNPJ:1104087000110 - Programa - Exercício de 2019

Anexo 02

Page 16

**NATUREZA DA DESPESA POR ORGÃO****Lei: 1314, Data: 18/12/2018**

PODER		02 PODER EXECUTIVO				
ORGÃO		16 CISAPE - CONSÓRCIO INTERM. DO SERTÃO DO ARARIPE PERNAMBUCANO				
Código	Especificação	F.R.-C.A.	Elemento	Modalidade	Grupo	Categoria Econômica
3.0.00.00	DESPESAS CORRENTES					129.828,00
3.1.00.00	PESSOAL E ENCARGOS SOCIAIS				42.827,00	
3.1.90.00	APLICAÇÕES DIRETAS			42.827,00		
3.1.90.04	CONTRATAÇÃO POR TEMPO DETERMINADO	0.01.00.110.000	8.696,00			
3.1.90.11	VENCIMENTOS E VANTAGENS FIXAS - PESSOAL CIVIL	0.01.00.110.000	17.391,00			
3.1.90.11	VENCIMENTOS E VANTAGENS FIXAS - PESSOAL CIVIL	0.01.00.310.000	1.087,00			
3.1.90.13	OBRIGAÇÕES PATRONAIS	0.01.00.110.000	6.957,00			
3.1.90.13	OBRIGAÇÕES PATRONAIS	0.01.00.310.000	8.696,00			
3.3.00.00	OUTRAS DESPESAS CORRENTES				87.001,00	
3.3.90.00	APLICAÇÕES DIRETAS			87.001,00		
3.3.90.14	DIÁRIAS - CIVIL	0.01.00.110.000	6.478,00			
3.3.90.14	DIÁRIAS - CIVIL	0.01.00.310.000	1.696,00			
3.3.90.30	MATERIAL DE CONSUMO	0.01.00.110.000	21.348,00			
3.3.90.30	MATERIAL DE CONSUMO	0.01.00.310.000	1.696,00			
3.3.90.33	PASSAGENS E DESPESAS COM LOCOMOÇÃO	0.01.00.110.000	6.609,00			
3.3.90.33	PASSAGENS E DESPESAS COM LOCOMOÇÃO	0.01.00.310.000	1.087,00			
3.3.90.34	OUTRAS DESPESAS DE PESSOAL DECORRENTES DE CONT	0.01.00.310.000	1.696,00			
3.3.90.35	SERVIÇOS DE CONSULTORIA	0.01.00.110.000	4.000,00			
3.3.90.35	SERVIÇOS DE CONSULTORIA	0.01.00.310.000	6.391,00			
3.3.90.36	OUTROS SERVIÇOS DE TERCEIROS - PESSOA FÍSICA	0.01.00.110.000	15.348,00			
3.3.90.36	OUTROS SERVIÇOS DE TERCEIROS - PESSOA FÍSICA	0.01.00.310.000	6.087,00			
3.3.90.39	OUTROS SERVIÇOS DE TERCEIROS - PESSOA JURÍDICA	0.01.00.110.000	10.217,00			
3.3.90.47	OBRIGAÇÕES TRIBUTÁRIAS E CONTRIBUTIVAS	0.01.00.310.000	4.348,00			
4.0.00.00	DESPESAS DE CAPITAL					16.783,00
4.4.00.00	INVESTIMENTOS				16.783,00	
4.4.90.00	APLICAÇÕES DIRETAS			16.783,00		
4.4.90.51	OBRAS E INSTALAÇÕES	0.01.00.310.000	6.696,00			
4.4.90.52	EQUIPAMENTOS E MATERIAL PERMANENTE	0.01.00.110.000	8.696,00			
4.4.90.52	EQUIPAMENTOS E MATERIAL PERMANENTE	0.01.00.310.000	1.391,00			
<b>TOTAL</b>						<b>146.611,00</b>



**PREFEITURA MUNICIPAL DE EXU**

RUA EUFRASIO ALENCAR, Nº13, CENTRO, EXU-PE - CNPJ:1104087000100 - Plano Programa - Exercício de 2019

Anexo 02

Page 17

**NATUREZA DA DESPESA POR ORGÃO**

**Lei: 1314, Data: 18/12/2018**

TOTAL GERAL

79.995.832,03



**PREFEITURA MUNICIPAL DE EXU**

RUA EUFRASIO ALENCAR, Nº13, CENTRO, EXU-PE - CNPJ:11040870000100

Anexo 02

Page 1

Orçamento Programa - Exercício de 2019

**NATUREZA DA DESPESA POR ORGÃO E UNIDADE****Lei: 1314, Data: 18/12/2018**

PODER 01 PODER LEGISLATIVO						
ORGÃO 01 CAMARA MUNICIPAL						
UNIDADE 01 CÂMARA MUNICIPAL DE EXÚ						
Código	Especificação	F.R.-C.A.	Elemento	Modalidade	Grupo	Categoria Econômica
3.0.00.00	DESPESAS CORRENTES					2.838.350,00
3.1.00.00	PESSOAL E ENCARGOS SOCIAIS				1.992.700,00	
3.1.90.00	APLICAÇÕES DIRETAS			1.962.700,00		
3.1.90.04	CONTRATAÇÃO POR TEMPO DETERMINADO	0.01.00.110.000	16.000,00			
3.1.90.11	VENCIMENTOS E VANTAGENS FIXAS - PESSOAL CIVIL	0.01.00.110.000	1.612.000,00			
3.1.90.13	OBRIGAÇÕES PATRONAIS	0.01.00.110.000	325.000,00			
3.1.90.16	OUTRAS DESPESAS VARIÁVEIS - PESSOAL CIVIL	0.01.00.110.000	9.700,00			
3.1.91.00	APLICAÇÕES DIRETAS- INTRA-ORÇAMENTÁRIAS			30.000,00		
3.1.91.13	OBRIGAÇÕES PATRONAIS	0.01.00.110.000	30.000,00			
3.3.00.00	OUTRAS DESPESAS CORRENTES				845.650,00	
3.3.90.00	APLICAÇÕES DIRETAS			845.650,00		
3.3.90.14	DIÁRIAS - CIVIL	0.01.00.110.000	121.750,00			
3.3.90.30	MATERIAL DE CONSUMO	0.01.00.110.000	113.600,00			
3.3.90.33	PASSAGENS E DESPESAS COM LOCOMOÇÃO	0.01.00.110.000	35.300,00			
3.3.90.36	OUTROS SERVIÇOS DE TERCEIROS - PESSOA FÍSICA	0.01.00.110.000	15.000,00			
3.3.90.39	OUTROS SERVIÇOS DE TERCEIROS - PESSOA JURÍDICA	0.01.00.110.000	470.000,00			
3.3.90.47	OBRIGAÇÕES TRIBUTÁRIAS E CONTRIBUTIVAS	0.01.00.110.000	13.000,00			
3.3.90.91	SENTENÇAS JUDICIAIS	0.01.00.110.000	11.000,00			
3.3.90.92	DESPESAS DE EXERCÍCIOS ANTERIORES	0.01.00.110.000	11.000,00			
3.3.90.93	INDENIZAÇÕES E RESTITUIÇÕES	0.01.00.110.000	55.000,00			
4.0.00.00	DESPESAS DE CAPITAL					105.000,00
4.4.00.00	INVESTIMENTOS				105.000,00	
4.4.90.00	APLICAÇÕES DIRETAS			105.000,00		
4.4.90.51	OBRAS E INSTALAÇÕES	0.01.00.110.000	50.000,00			
4.4.90.52	EQUIPAMENTOS E MATERIAL PERMANENTE	0.01.00.110.000	55.000,00			
<b>TOTAL</b>						<b>2.943.350,00</b>



**PREFEITURA MUNICIPAL DE EXU**

RUA EUFRASIO ALENCAR, Nº13, CENTRO, EXU-PE - CNPJ:11040870000100

Anexo 02

Page 3

Orçamento Programa - Exercício de 2019

**NATUREZA DA DESPESA POR ORGÃO E UNIDADE**

Lei: 1314, Data: 18/12/2018

PODER 02 PODER EXECUTIVO						
ORGÃO 03 SECRETARIA DE ADMINISTRAÇÃO						
UNIDADE 01 SECRETARIA DE ADMINISTRAÇÃO						
Código	Especificação	F.R.-C.A.	Elemento	Modalidade	Grupo	Categoria Econômica
3.0.00.00	DESPESAS CORRENTES					5.790.864,00
3.1.00.00	PESSOAL E ENCARGOS SOCIAIS				3.480.000,00	
3.1.90.00	APLICAÇÕES DIRETAS			3.030.000,00		
3.1.90.04	CONTRATAÇÃO POR TEMPO DETERMINADO	0.01.00.110.000	80.000,00			
3.1.90.11	VENCIMENTOS E VANTAGENS FIXAS - PESSOAL CIVIL	0.01.00.110.000	850.000,00			
3.1.90.13	OBRIGAÇÕES PATRONAIS	0.01.00.110.000	1.850.000,00			
3.1.90.92	DESPESAS DE EXERCÍCIOS ANTERIORES	0.01.00.110.000	100.000,00			
3.1.90.94	INDENIZAÇÕES E RESTITUIÇÕES TRABALHISTAS	0.01.00.110.000	150.000,00			
3.1.91.00	APLICAÇÕES DIRETAS- INTRA-ORÇAMENTÁRIAS			450.000,00		
3.1.91.13	OBRIGAÇÕES PATRONAIS	0.01.00.110.000	450.000,00			
3.2.00.00	JUROS E ENCARGOS DA DÍVIDA				270.864,00	
3.2.90.00	APLICAÇÕES DIRETAS			270.864,00		
3.2.90.21	JUROS SOBRE A DÍVIDA POR CONTRATO	0.01.00.110.000	270.864,00			
3.3.00.00	OUTRAS DESPESAS CORRENTES				2.040.000,00	
3.3.90.00	APLICAÇÕES DIRETAS			2.040.000,00		
3.3.90.14	DIÁRIAS - CIVIL	0.01.00.110.000	30.000,00			
3.3.90.30	MATERIAL DE CONSUMO	0.01.00.110.000	100.000,00			
3.3.90.33	PASSAGENS E DESPESAS COM LOCOMOÇÃO	0.01.00.110.000	5.000,00			
3.3.90.35	SERVIÇOS DE CONSULTORIA	0.01.00.110.000	130.000,00			
3.3.90.36	OUTROS SERVIÇOS DE TERCEIROS - PESSOA FÍSICA	0.01.00.110.000	50.000,00			
3.3.90.39	OUTROS SERVIÇOS DE TERCEIROS - PESSOA JURÍDICA	0.01.00.110.000	700.000,00			
3.3.90.47	OBRIGAÇÕES TRIBUTÁRIAS E CONTRIBUTIVAS	0.01.00.110.000	875.000,00			
3.3.90.92	DESPESAS DE EXERCÍCIOS ANTERIORES	0.01.00.110.000	100.000,00			
3.3.90.93	INDENIZAÇÕES E RESTITUIÇÕES	0.01.00.110.000	50.000,00			
4.0.00.00	DESPESAS DE CAPITAL					869.983,42
4.4.00.00	INVESTIMENTOS				35.000,00	
4.4.90.00	APLICAÇÕES DIRETAS			35.000,00		
4.4.90.30	MATERIAL DE CONSUMO	0.01.00.110.000	20.000,00			
4.4.90.39	OUTROS SERVIÇOS DE TERCEIROS - PESSOA JURÍDICA	0.01.00.110.000	5.000,00			
4.4.90.52	EQUIPAMENTOS E MATERIAL PERMANENTE	0.01.00.110.000	10.000,00			
4.6.00.00	AMORTIZAÇÃO DA DÍVIDA				834.983,42	
4.6.90.00	APLICAÇÕES DIRETAS			384.983,42		
4.6.90.71	PRINCIPAL DA DÍVIDA CONTRATUAL RESGATADA	0.01.00.110.000	384.983,42			
4.6.91.00	APLICAÇÕES DIRETAS- INTRA-ORÇAMENTÁRIAS			450.000,00		
4.6.91.71	PRINCIPAL DA DÍVIDA CONTRATUAL RESGATADA	0.01.00.110.000	450.000,00			
<b>TOTAL</b>						<b>6.660.847,42</b>

**PREFEITURA MUNICIPAL DE EXU**

RUA EUFRASIO ALENCAR, Nº13, CENTRO, EXU-PE - CNPJ:11040870000100

Anexo 02

Page 4

Orçamento Programa - Exercício de 2019

**NATUREZA DA DESPESA POR ORGÃO E UNIDADE****Lei: 1314, Data: 18/12/2018**

PODER 02 PODER EXECUTIVO						
ORGÃO 04 SECRETARIA DE FINANÇAS						
UNIDADE 01 SECRETARIA DE FINANÇAS						
Código	Especificação	F.R.-C.A.	Elemento	Modalidade	Grupo	Categoria Econômica
3.0.00.00	DESPESAS CORRENTES					1.820.000,00
3.1.00.00	PESSOAL E ENCARGOS SOCIAIS				1.500.000,00	
3.1.90.00	APLICAÇÕES DIRETAS			1.500.000,00		
3.1.90.11	VENCIMENTOS E VANTAGENS FIXAS - PESSOAL CIVIL	0.01.00.110.000	1.200.000,00			
3.1.90.91	SENTENÇAS JUDICIAIS	0.01.00.110.000	300.000,00			
3.3.00.00	OUTRAS DESPESAS CORRENTES				320.000,00	
3.3.90.00	APLICAÇÕES DIRETAS			320.000,00		
3.3.90.14	DIÁRIAS - CIVIL	0.01.00.110.000	10.000,00			
3.3.90.30	MATERIAL DE CONSUMO	0.01.00.110.000	15.000,00			
3.3.90.33	PASSAGENS E DESPESAS COM LOCOMOÇÃO	0.01.00.110.000	5.000,00			
3.3.90.35	SERVIÇOS DE CONSULTORIA	0.01.00.110.000	160.000,00			
3.3.90.36	OUTROS SERVIÇOS DE TERCEIROS - PESSOA FÍSICA	0.01.00.110.000	20.000,00			
3.3.90.39	OUTROS SERVIÇOS DE TERCEIROS - PESSOA JURÍDICA	0.01.00.110.000	100.000,00			
3.3.90.91	SENTENÇAS JUDICIAIS	0.01.00.110.000	10.000,00			
4.0.00.00	DESPESAS DE CAPITAL					15.000,00
4.4.00.00	INVESTIMENTOS				15.000,00	
4.4.90.00	APLICAÇÕES DIRETAS			15.000,00		
4.4.90.52	EQUIPAMENTOS E MATERIAL PERMANENTE	0.01.00.110.000	15.000,00			
9.0.00.00	RESERVA DE CONTINGÊNCIA					840.223,40
9.9.00.00	RESERVA DE CONTINGÊNCIA				840.223,40	
9.9.99.00	A DEFINIR			840.223,40		
9.9.99.99	A CLASSIFICAR	0.01.00.110.000	840.223,40			
<b>TOTAL</b>						<b>2.675.223,40</b>

**PREFEITURA MUNICIPAL DE EXU**

RUA EUFRASIO ALENCAR, Nº13, CENTRO, EXU-PE - CNPJ:11040870000100

Anexo 02

Page 5

Orçamento Programa - Exercício de 2019

**NATUREZA DA DESPESA POR ORGÃO E UNIDADE**

Lei: 1314, Data: 18/12/2018

PODER 02 PODER EXECUTIVO						
ORGÃO 05 SECRETARIA DE EDUCAÇÃO						
UNIDADE 01 SECRETARIA DE EDUCAÇÃO						
Código	Especificação	F.R.-C.A.	Elemento	Modalidade	Grupo	Categoria Econômica
3.0.00.00	DESPESAS CORRENTES					26.390.888,55
3.1.00.00	PESSOAL E ENCARGOS SOCIAIS				20.173.000,00	
3.1.90.00	APLICAÇÕES DIRETAS			18.143.000,00		
3.1.90.04	CONTRATAÇÃO POR TEMPO DETERMINADO	0.01.00.220.000	20.000,00			
3.1.90.04	CONTRATAÇÃO POR TEMPO DETERMINADO	0.01.00.230.000	10.000,00			
3.1.90.04	CONTRATAÇÃO POR TEMPO DETERMINADO	0.02.00.261.000	850.000,00			
3.1.90.04	CONTRATAÇÃO POR TEMPO DETERMINADO	0.02.00.262.000	80.000,00			
3.1.90.04	CONTRATAÇÃO POR TEMPO DETERMINADO	0.05.00.220.000	10.000,00			
3.1.90.04	CONTRATAÇÃO POR TEMPO DETERMINADO	0.05.00.261.000	160.000,00			
3.1.90.11	VENCIMENTOS E VANTAGENS FIXAS - PESSOAL CIVIL	0.01.00.210.000	20.000,00			
3.1.90.11	VENCIMENTOS E VANTAGENS FIXAS - PESSOAL CIVIL	0.01.00.220.000	196.000,00			
3.1.90.11	VENCIMENTOS E VANTAGENS FIXAS - PESSOAL CIVIL	0.01.00.230.000	10.000,00			
3.1.90.11	VENCIMENTOS E VANTAGENS FIXAS - PESSOAL CIVIL	0.02.00.262.000	3.890.000,00			
3.1.90.11	VENCIMENTOS E VANTAGENS FIXAS - PESSOAL CIVIL	0.05.00.220.000	1.000,00			
3.1.90.11	VENCIMENTOS E VANTAGENS FIXAS - PESSOAL CIVIL	0.05.00.261.000	12.290.000,00			
3.1.90.13	OBRIGAÇÕES PATRONAIS	0.01.00.220.000	80.000,00			
3.1.90.13	OBRIGAÇÕES PATRONAIS	0.02.00.261.000	80.000,00			
3.1.90.13	OBRIGAÇÕES PATRONAIS	0.02.00.262.000	10.000,00			
3.1.90.94	INDENIZAÇÕES E RESTITUIÇÕES TRABALHISTAS	0.05.00.261.000	326.000,00			
3.1.90.94	INDENIZAÇÕES E RESTITUIÇÕES TRABALHISTAS	0.05.00.262.000	110.000,00			
3.1.91.00	APLICAÇÕES DIRETAS- INTRA-ORÇAMENTÁRIAS			2.030.000,00		
3.1.91.13	OBRIGAÇÕES PATRONAIS	0.01.00.220.000	30.000,00			
3.1.91.13	OBRIGAÇÕES PATRONAIS	0.05.00.261.000	1.500.000,00			
3.1.91.13	OBRIGAÇÕES PATRONAIS	0.05.00.262.000	500.000,00			
3.3.00.00	OUTRAS DESPESAS CORRENTES				6.217.888,55	
3.3.90.00	APLICAÇÕES DIRETAS			6.217.888,55		
3.3.90.14	DIÁRIAS - CIVIL	0.01.00.210.000	5.000,00			
3.3.90.14	DIÁRIAS - CIVIL	0.01.00.220.000	35.000,00			
3.3.90.14	DIÁRIAS - CIVIL	0.01.00.230.000	10.000,00			
3.3.90.14	DIÁRIAS - CIVIL	0.02.00.252.000	20.000,00			
3.3.90.14	DIÁRIAS - CIVIL	0.02.00.262.000	10.000,00			
3.3.90.14	DIÁRIAS - CIVIL	0.05.00.200.000	20.000,00			
3.3.90.14	DIÁRIAS - CIVIL	0.05.00.220.000	1.500,00			
3.3.90.30	MATERIAL DE CONSUMO	0.01.00.210.000	65.000,00			
3.3.90.30	MATERIAL DE CONSUMO	0.01.00.220.000	215.000,00			
3.3.90.30	MATERIAL DE CONSUMO	0.01.00.230.000	10.000,00			
3.3.90.30	MATERIAL DE CONSUMO	0.02.00.252.000	600.000,00			
3.3.90.30	MATERIAL DE CONSUMO	0.02.00.262.000	80.000,00			
3.3.90.30	MATERIAL DE CONSUMO	0.05.00.200.000	1.384.388,55			
3.3.90.30	MATERIAL DE CONSUMO	0.05.00.210.000	50.000,00			
3.3.90.30	MATERIAL DE CONSUMO	0.05.00.220.000	42.000,00			
3.3.90.32	MATERIAL, BEM OU SERVIÇO PARA DISTRIBUIÇÃO GRATUIT.	0.01.00.220.000	40.000,00			
3.3.90.33	PASSAGENS E DESPESAS COM LOCOMOÇÃO	0.01.00.220.000	18.000,00			
3.3.90.33	PASSAGENS E DESPESAS COM LOCOMOÇÃO	0.02.00.262.000	10.000,00			
3.3.90.33	PASSAGENS E DESPESAS COM LOCOMOÇÃO	0.05.00.220.000	5.000,00			
3.3.90.36	OUTROS SERVIÇOS DE TERCEIROS - PESSOA FÍSICA	0.01.00.210.000	20.000,00			



**PREFEITURA MUNICIPAL DE EXU**

RUA EUFRASIO ALENCAR, Nº13, CENTRO, EXU-PE - CNPJ:11040870000100

Anexo 02

Page 6

Orçamento Programa - Exercício de 2019

**NATUREZA DA DESPESA POR ORGÃO E UNIDADE****Lei: 1314, Data: 18/12/2018**

PODER		02 PODER EXECUTIVO				
ORGÃO		05 SECRETARIA DE EDUCAÇÃO				
UNIDADE		01 SECRETARIA DE EDUCAÇÃO				
Código	Especificação	F.R.-C.A.	Elemento	Modalidade	Grupo	Categoria Econômica
3.3.90.36	OUTROS SERVIÇOS DE TERCEIROS - PESSOA FÍSICA	0.01.00.220.000	170.000,00			
3.3.90.36	OUTROS SERVIÇOS DE TERCEIROS - PESSOA FÍSICA	0.01.00.230.000	14.000,00			
3.3.90.36	OUTROS SERVIÇOS DE TERCEIROS - PESSOA FÍSICA	0.02.00.220.000	400.000,00			
3.3.90.36	OUTROS SERVIÇOS DE TERCEIROS - PESSOA FÍSICA	0.02.00.252.000	50.000,00			
3.3.90.36	OUTROS SERVIÇOS DE TERCEIROS - PESSOA FÍSICA	0.02.00.262.000	300.000,00			
3.3.90.36	OUTROS SERVIÇOS DE TERCEIROS - PESSOA FÍSICA	0.05.00.200.000	100.000,00			
3.3.90.36	OUTROS SERVIÇOS DE TERCEIROS - PESSOA FÍSICA	0.05.00.210.000	30.000,00			
3.3.90.36	OUTROS SERVIÇOS DE TERCEIROS - PESSOA FÍSICA	0.05.00.220.000	16.000,00			
3.3.90.39	OUTROS SERVIÇOS DE TERCEIROS - PESSOA JURÍDICA	0.01.00.210.000	40.000,00			
3.3.90.39	OUTROS SERVIÇOS DE TERCEIROS - PESSOA JURÍDICA	0.01.00.220.000	665.000,00			
3.3.90.39	OUTROS SERVIÇOS DE TERCEIROS - PESSOA JURÍDICA	0.01.00.230.000	7.000,00			
3.3.90.39	OUTROS SERVIÇOS DE TERCEIROS - PESSOA JURÍDICA	0.02.00.220.000	400.000,00			
3.3.90.39	OUTROS SERVIÇOS DE TERCEIROS - PESSOA JURÍDICA	0.02.00.262.000	20.000,00			
3.3.90.39	OUTROS SERVIÇOS DE TERCEIROS - PESSOA JURÍDICA	0.05.00.200.000	350.000,00			
3.3.90.39	OUTROS SERVIÇOS DE TERCEIROS - PESSOA JURÍDICA	0.05.00.210.000	20.000,00			
3.3.90.39	OUTROS SERVIÇOS DE TERCEIROS - PESSOA JURÍDICA	0.05.00.220.000	505.000,00			
3.3.90.39	OUTROS SERVIÇOS DE TERCEIROS - PESSOA JURÍDICA	0.05.00.252.000	30.000,00			
3.3.90.39	OUTROS SERVIÇOS DE TERCEIROS - PESSOA JURÍDICA	0.05.00.262.000	460.000,00			
4.0.00.00	DESPESAS DE CAPITAL					785.000,00
4.4.00.00	INVESTIMENTOS				785.000,00	
4.4.90.00	APLICAÇÕES DIRETAS			785.000,00		
4.4.90.30	MATERIAL DE CONSUMO	0.01.00.200.000	10.000,00			
4.4.90.39	OUTROS SERVIÇOS DE TERCEIROS - PESSOA JURÍDICA	0.01.00.200.000	5.000,00			
4.4.90.51	OBRAS E INSTALAÇÕES	0.05.00.210.000	180.000,00			
4.4.90.51	OBRAS E INSTALAÇÕES	0.05.00.220.000	150.000,00			
4.4.90.52	EQUIPAMENTOS E MATERIAL PERMANENTE	0.01.00.220.000	140.000,00			
4.4.90.52	EQUIPAMENTOS E MATERIAL PERMANENTE	0.05.00.200.000	40.000,00			
4.4.90.52	EQUIPAMENTOS E MATERIAL PERMANENTE	0.05.00.220.000	260.000,00			
<b>TOTAL</b>						<b>27.175.888,55</b>

**PREFEITURA MUNICIPAL DE EXU**

RUA EUFRASIO ALENCAR, Nº13, CENTRO, EXU-PE - CNPJ:11040870000100

Anexo 02

Page 7

Orçamento Programa - Exercício de 2019

**NATUREZA DA DESPESA POR ORGÃO E UNIDADE****Lei: 1314, Data: 18/12/2018**

Código	Especificação	F.R.-C.A.	Elemento	Modalidade	Grupo	Categoria Econômica
PODER	02 PODER EXECUTIVO					
ORGÃO	08 SECRETARIA DE DESENVOLVIMENTO URBANO					
UNIDADE	01 SECRETARIA DE DESENVOLVIMENTO URBANO					
3.0.00.00	DESPESAS CORRENTES					4.340.000,00
3.1.00.00	PESSOAL E ENCARGOS SOCIAIS				795.000,00	
3.1.90.00	APLICAÇÕES DIRETAS			795.000,00		
3.1.90.04	CONTRATAÇÃO POR TEMPO DETERMINADO	0.01.00.110.000	20.000,00			
3.1.90.11	VENCIMENTOS E VANTAGENS FIXAS - PESSOAL CIVIL	0.01.00.110.000	750.000,00			
3.1.90.94	INDENIZAÇÕES E RESTITUIÇÕES TRABALHISTAS	0.01.00.110.000	25.000,00			
3.3.00.00	OUTRAS DESPESAS CORRENTES				3.545.000,00	
3.3.90.00	APLICAÇÕES DIRETAS			3.545.000,00		
3.3.90.14	DIÁRIAS - CIVIL	0.01.00.110.000	5.000,00			
3.3.90.30	MATERIAL DE CONSUMO	0.01.00.110.000	280.000,00			
3.3.90.33	PASSAGENS E DESPESAS COM LOCOMOÇÃO	0.01.00.110.000	10.000,00			
3.3.90.36	OUTROS SERVIÇOS DE TERCEIROS - PESSOA FÍSICA	0.01.00.110.000	50.000,00			
3.3.90.39	OUTROS SERVIÇOS DE TERCEIROS - PESSOA JURÍDICA	0.01.00.110.000	3.200.000,00			
4.0.00.00	DESPESAS DE CAPITAL					50.000,00
4.4.00.00	INVESTIMENTOS				50.000,00	
4.4.90.00	APLICAÇÕES DIRETAS			50.000,00		
4.4.90.52	EQUIPAMENTOS E MATERIAL PERMANENTE	0.01.00.110.000	50.000,00			
<b>TOTAL</b>						<b>4.390.000,00</b>





**PREFEITURA MUNICIPAL DE EXU**

RUA EUFRASIO ALENCAR, Nº13, CENTRO, EXU-PE - CNPJ:11040870000100

Anexo 02

Page 10

Orçamento Programa - Exercício de 2019

**NATUREZA DA DESPESA POR ORGÃO E UNIDADE****Lei: 1314, Data: 18/12/2018**

PODER	02 PODER EXECUTIVO					
ORGÃO	11 ENTIDADE SUPERVISIONADA					
UNIDADE	01 FUNDO MUNICIPAL DE SAÚDE DE EXU					
Código	Especificação	F.R.-C.A.	Elemento	Modalidade	Grupo	Categoria Econômica
3.0.00.00	DESPESAS CORRENTES					14.416.784,00
3.1.00.00	PESSOAL E ENCARGOS SOCIAIS				9.479.679,00	
3.1.71.00	TRANSFERÊNCIA A CONSÓRCIOS PÚBLICOS			8.479,00		
3.1.71.70	RATEIO PELA PARTICIPAÇÃO EM CONSÓRCIO PÚBLICO	0.01.00.310.000	8.479,00			
3.1.90.00	APLICAÇÕES DIRETAS			8.746.200,00		
3.1.90.04	CONTRATAÇÃO POR TEMPO DETERMINADO	0.01.00.310.000	490.000,00			
3.1.90.04	CONTRATAÇÃO POR TEMPO DETERMINADO	0.05.00.300.000	2.031.200,00			
3.1.90.11	VENCIMENTOS E VANTAGENS FIXAS - PESSOAL CIVIL	0.01.00.310.000	1.900.000,00			
3.1.90.11	VENCIMENTOS E VANTAGENS FIXAS - PESSOAL CIVIL	0.05.00.300.000	3.715.000,00			
3.1.90.13	OBRIGAÇÕES PATRONAIS	0.01.00.310.000	100.000,00			
3.1.90.13	OBRIGAÇÕES PATRONAIS	0.05.00.300.000	300.000,00			
3.1.90.94	INDENIZAÇÕES E RESTITUIÇÕES TRABALHISTAS	0.01.00.310.000	50.000,00			
3.1.90.94	INDENIZAÇÕES E RESTITUIÇÕES TRABALHISTAS	0.05.00.300.000	140.000,00			
3.1.90.94	INDENIZAÇÕES E RESTITUIÇÕES TRABALHISTAS	0.05.00.310.000	20.000,00			
3.1.91.00	APLICAÇÕES DIRETAS- INTRA-ORÇAMENTÁRIAS			725.000,00		
3.1.91.13	OBRIGAÇÕES PATRONAIS	0.01.00.310.000	250.000,00			
3.1.91.13	OBRIGAÇÕES PATRONAIS	0.05.00.300.000	475.000,00			
3.3.00.00	OUTRAS DESPESAS CORRENTES				4.937.105,00	
3.3.71.00	TRANSFERÊNCIA A CONSÓRCIOS PÚBLICOS			11.305,00		
3.3.71.70	RATEIO PELA PARTICIPAÇÃO EM CONSÓRCIO PÚBLICO	0.01.00.310.000	11.305,00			
3.3.90.00	APLICAÇÕES DIRETAS			4.925.800,00		
3.3.90.14	DIÁRIAS - CIVIL	0.01.00.310.000	65.000,00			
3.3.90.30	MATERIAL DE CONSUMO	0.01.00.310.000	444.800,00			
3.3.90.30	MATERIAL DE CONSUMO	0.05.00.300.000	1.773.000,00			
3.3.90.33	PASSAGENS E DESPESAS COM LOCOMOÇÃO	0.01.00.310.000	10.000,00			
3.3.90.33	PASSAGENS E DESPESAS COM LOCOMOÇÃO	0.05.00.300.000	50.000,00			
3.3.90.34	OUTRAS DESPESAS DE PESSOAL DECORRENTES DE CONT	0.05.00.300.000	20.000,00			
3.3.90.36	OUTROS SERVIÇOS DE TERCEIROS - PESSOA FÍSICA	0.01.00.310.000	415.000,00			
3.3.90.36	OUTROS SERVIÇOS DE TERCEIROS - PESSOA FÍSICA	0.05.00.300.000	958.000,00			
3.3.90.39	OUTROS SERVIÇOS DE TERCEIROS - PESSOA JURÍDICA	0.01.00.310.000	660.000,00			
3.3.90.39	OUTROS SERVIÇOS DE TERCEIROS - PESSOA JURÍDICA	0.05.00.300.000	450.000,00			
3.3.90.47	OBRIGAÇÕES TRIBUTÁRIAS E CONTRIBUTIVAS	0.01.00.310.000	20.000,00			
3.3.90.47	OBRIGAÇÕES TRIBUTÁRIAS E CONTRIBUTIVAS	0.05.00.300.000	30.000,00			
3.3.90.48	OUTROS AUXÍLIOS FINANCEIROS A PESSOA FÍSICA	0.05.00.300.000	10.000,00			
3.3.90.92	DESPESAS DE EXERCÍCIOS ANTERIORES	0.01.00.310.000	20.000,00			
4.0.00.00	DESPESAS DE CAPITAL					754.339,66
4.4.00.00	INVESTIMENTOS				754.339,66	
4.4.71.00	TRANSFERÊNCIA A CONSÓRCIOS PÚBLICOS			26.087,00		
4.4.71.70	RATEIO PELA PARTICIPAÇÃO EM CONSÓRCIO PÚBLICO	0.01.00.310.000	26.087,00			
4.4.90.00	APLICAÇÕES DIRETAS			728.252,66		
4.4.90.30	MATERIAL DE CONSUMO	0.05.00.300.000	25.252,66			
4.4.90.39	OUTROS SERVIÇOS DE TERCEIROS - PESSOA JURÍDICA	0.05.00.300.000	20.000,00			
4.4.90.51	OBRAS E INSTALAÇÕES	0.01.00.310.000	20.000,00			
4.4.90.51	OBRAS E INSTALAÇÕES	0.05.00.300.000	343.000,00			
4.4.90.52	EQUIPAMENTOS E MATERIAL PERMANENTE	0.01.00.310.000	110.000,00			
4.4.90.52	EQUIPAMENTOS E MATERIAL PERMANENTE	0.05.00.300.000	210.000,00			



**PREFEITURA MUNICIPAL DE EXU**

RUA EUFRASIO ALENCAR, Nº13, CENTRO, EXU-PE - CNPJ:11040870000100

Anexo 02

Page 11

Orçamento Programa - Exercício de 2019

**NATUREZA DA DESPESA POR ORGÃO E UNIDADE****Lei: 1314, Data: 18/12/2018**

PODER	02	PODER EXECUTIVO					
ORGÃO	11	ENTIDADE SUPERVISIONADA					
UNIDADE	01	FUNDO MUNICIPAL DE SAÚDE DE EXU					
Código	Especificação	F.R.-C.A.	Elemento	Modalidade	Grupo	Categoria Econômica	
<b>TOTAL</b>							<b>15.171.123,66</b>

**PREFEITURA MUNICIPAL DE EXU**

RUA EUFRASIO ALENCAR, Nº13, CENTRO, EXU-PE - CNPJ:11040870000100

Anexo 02

Page 12

Orçamento Programa - Exercício de 2019

**NATUREZA DA DESPESA POR ORGÃO E UNIDADE**

Lei: 1314, Data: 18/12/2018

PODER	02 PODER EXECUTIVO					
ORGÃO	11 ENTIDADE SUPERVISIONADA					
UNIDADE	02 FUNDO MUNICIPAL DE ASSISTÊNCIA SOCIAL					
Código	Especificação	F.R.-C.A.	Elemento	Modalidade	Grupo	Categoria Econômica
3.0.00.00	DESPESAS CORRENTES					3.584.000,00
3.1.00.00	PESSOAL E ENCARGOS SOCIAIS				2.197.000,00	
3.1.90.00	APLICAÇÕES DIRETAS			2.032.000,00		
3.1.90.04	CONTRATAÇÃO POR TEMPO DETERMINADO	0.01.00.500.000	1.084.000,00			
3.1.90.11	VENCIMENTOS E VANTAGENS FIXAS - PESSOAL CIVIL	0.01.00.500.000	810.000,00			
3.1.90.13	OBRIGAÇÕES PATRONAIS	0.01.00.500.000	100.000,00			
3.1.90.91	SENTENÇAS JUDICIAIS	0.01.00.500.000	5.000,00			
3.1.90.92	DESPESAS DE EXERCÍCIOS ANTERIORES	0.01.00.500.000	10.000,00			
3.1.90.94	INDENIZAÇÕES E RESTITUIÇÕES TRABALHISTAS	0.01.00.510.000	23.000,00			
3.1.91.00	APLICAÇÕES DIRETAS- INTRA-ORÇAMENTÁRIAS			165.000,00		
3.1.91.13	OBRIGAÇÕES PATRONAIS	0.01.00.500.000	165.000,00			
3.3.00.00	OUTRAS DESPESAS CORRENTES				1.387.000,00	
3.3.50.00	TRANSFERÊNCIAS A INSTITUIÇÕES PRIVADAS SEM FINS LUCRATIVOS			10.000,00		
3.3.50.43	SUBVENÇÕES SOCIAIS	0.01.00.500.000	10.000,00			
3.3.90.00	APLICAÇÕES DIRETAS			1.377.000,00		
3.3.90.14	DIÁRIAS - CIVIL	0.01.00.500.000	89.000,00			
3.3.90.30	MATERIAL DE CONSUMO	0.01.00.500.000	574.000,00			
3.3.90.32	MATERIAL, BEM OU SERVIÇO PARA DISTRIBUIÇÃO GRATUITA	0.01.00.500.000	125.000,00			
3.3.90.33	PASSAGENS E DESPESAS COM LOCOMOÇÃO	0.01.00.500.000	127.000,00			
3.3.90.36	OUTROS SERVIÇOS DE TERCEIROS - PESSOA FÍSICA	0.01.00.500.000	194.000,00			
3.3.90.39	OUTROS SERVIÇOS DE TERCEIROS - PESSOA JURÍDICA	0.01.00.500.000	179.000,00			
3.3.90.47	OBRIGAÇÕES TRIBUTÁRIAS E CONTRIBUTIVAS	0.01.00.510.000	10.000,00			
3.3.90.48	OUTROS AUXÍLIOS FINANCEIROS A PESSOA FÍSICA	0.01.00.500.000	30.000,00			
3.3.90.91	SENTENÇAS JUDICIAIS	0.01.00.500.000	19.000,00			
3.3.90.92	DESPESAS DE EXERCÍCIOS ANTERIORES	0.01.00.500.000	30.000,00			
4.0.00.00	DESPESAS DE CAPITAL					221.000,00
4.4.00.00	INVESTIMENTOS				221.000,00	
4.4.90.00	APLICAÇÕES DIRETAS			221.000,00		
4.4.90.39	OUTROS SERVIÇOS DE TERCEIROS - PESSOA JURÍDICA	0.01.00.500.000	5.000,00			
4.4.90.51	OBRAS E INSTALAÇÕES	0.01.00.500.000	106.000,00			
4.4.90.52	EQUIPAMENTOS E MATERIAL PERMANENTE	0.01.00.500.000	110.000,00			
<b>TOTAL</b>						<b>3.805.000,00</b>

**PREFEITURA MUNICIPAL DE EXU**

RUA EUFRASIO ALENCAR, Nº13, CENTRO, EXU-PE - CNPJ:11040870000100

Anexo 02

Page 13

Orçamento Programa - Exercício de 2019

**NATUREZA DA DESPESA POR ORGÃO E UNIDADE****Lei: 1314, Data: 18/12/2018**

Código	Especificação	F.R.-C.A.	Elemento	Modalidade	Grupo	Categoria Econômica
PODER	02 PODER EXECUTIVO					
ORGÃO	11 ENTIDADE SUPERVISIONADA					
UNIDADE	03 FUNDO MUM. DOS DIREITOS DA CRIANÇA E DO ADOLESCENTE					
3.0.00.00	DESPESAS CORRENTES					135.000,00
3.3.00.00	OUTRAS DESPESAS CORRENTES				135.000,00	
3.3.90.00	APLICAÇÕES DIRETAS			135.000,00		
3.3.90.14	DIÁRIAS - CIVIL	0.01.00.500.000	5.000,00			
3.3.90.30	MATERIAL DE CONSUMO	0.01.00.500.000	21.000,00			
3.3.90.33	PASSAGENS E DESPESAS COM LOCOMOÇÃO	0.01.00.500.000	9.000,00			
3.3.90.36	OUTROS SERVIÇOS DE TERCEIROS - PESSOA FÍSICA	0.01.00.500.000	45.000,00			
3.3.90.39	OUTROS SERVIÇOS DE TERCEIROS - PESSOA JURÍDICA	0.01.00.500.000	55.000,00			
4.0.00.00	DESPESAS DE CAPITAL					10.000,00
4.4.00.00	INVESTIMENTOS				10.000,00	
4.4.90.00	APLICAÇÕES DIRETAS			10.000,00		
4.4.90.52	EQUIPAMENTOS E MATERIAL PERMANENTE	0.01.00.500.000	10.000,00			
<b>TOTAL</b>						<b>145.000,00</b>



**PREFEITURA MUNICIPAL DE EXU**

RUA EUFRASIO ALENCAR, Nº13, CENTRO, EXU-PE - CNPJ:11040870000100

Anexo 02

Page 15

Orçamento Programa - Exercício de 2019

**NATUREZA DA DESPESA POR ORGÃO E UNIDADE****Lei: 1314, Data: 18/12/2018**

PODER 02 PODER EXECUTIVO						
ORGÃO 11 ENTIDADE SUPERVISIONADA						
UNIDADE 05 FUNDO DE PREVIDÊNCIA REGIME PREVIDENCIÁRIO						
Código	Especificação	F.R.-C.A.	Elemento	Modalidade	Grupo	Categoria Econômica
3.0.00.00	DESPESAS CORRENTES					65.000,00
3.1.00.00	PESSOAL E ENCARGOS SOCIAIS				10.000,00	
3.1.90.00	APLICAÇÕES DIRETAS			10.000,00		
3.1.90.01	APOSENTADORIAS, RESERVA REMUNERADA E REFORMAS	0.01.00.600.000	5.000,00			
3.1.90.03	PENSÕES	0.01.00.600.000	5.000,00			
3.3.00.00	OUTRAS DESPESAS CORRENTES				55.000,00	
3.3.90.00	APLICAÇÕES DIRETAS			55.000,00		
3.3.90.35	SERVIÇOS DE CONSULTORIA	0.01.00.600.000	5.000,00			
3.3.90.39	OUTROS SERVIÇOS DE TERCEIROS - PESSOA JURÍDICA	0.01.00.600.000	50.000,00			
<b>TOTAL</b>						<b>65.000,00</b>









**PREFEITURA MUNICIPAL DE EXU**

RUA EUFRASIO ALENCAR, Nº13, CENTRO, EXU-PE - CNPJ:11040870000100

Anexo 02

Page 19

Orçamento Programa - Exercício de 2019

**NATUREZA DA DESPESA POR ORGÃO E UNIDADE****Lei: 1314, Data: 18/12/2018**

Código	Especificação	F.R.-C.A.	Elemento	Modalidade	Grupo	Categoria Econômica
PODER	02 PODER EXECUTIVO					
ORGÃO	16 CISAPE - CONSÓRCIO INTERM. DO SERTÃO DO ARARIPE PERNAMBUCANO					
UNIDADE	00 CISAPE - CONSÓRCIO INTERM. DO SERTÃO DO ARARIPE PERNAMBUCANO					
3.0.00.00	DESPESAS CORRENTES					129.828,00
3.1.00.00	PESSOAL E ENCARGOS SOCIAIS				42.827,00	
3.1.90.00	APLICAÇÕES DIRETAS			42.827,00		
3.1.90.04	CONTRATAÇÃO POR TEMPO DETERMINADO	0.01.00.110.000	8.696,00			
3.1.90.11	VENCIMENTOS E VANTAGENS FIXAS - PESSOAL CIVIL	0.01.00.110.000	17.391,00			
3.1.90.11	VENCIMENTOS E VANTAGENS FIXAS - PESSOAL CIVIL	0.01.00.310.000	1.087,00			
3.1.90.13	OBRIGAÇÕES PATRONAIS	0.01.00.110.000	6.957,00			
3.1.90.13	OBRIGAÇÕES PATRONAIS	0.01.00.310.000	8.696,00			
3.3.00.00	OUTRAS DESPESAS CORRENTES				87.001,00	
3.3.90.00	APLICAÇÕES DIRETAS			87.001,00		
3.3.90.14	DIÁRIAS - CIVIL	0.01.00.110.000	6.478,00			
3.3.90.14	DIÁRIAS - CIVIL	0.01.00.310.000	1.696,00			
3.3.90.30	MATERIAL DE CONSUMO	0.01.00.110.000	21.348,00			
3.3.90.30	MATERIAL DE CONSUMO	0.01.00.310.000	1.696,00			
3.3.90.33	PASSAGENS E DESPESAS COM LOCOMOÇÃO	0.01.00.110.000	6.609,00			
3.3.90.33	PASSAGENS E DESPESAS COM LOCOMOÇÃO	0.01.00.310.000	1.087,00			
3.3.90.34	OUTRAS DESPESAS DE PESSOAL DECORRENTES DE CONT	0.01.00.310.000	1.696,00			
3.3.90.35	SERVIÇOS DE CONSULTORIA	0.01.00.110.000	4.000,00			
3.3.90.35	SERVIÇOS DE CONSULTORIA	0.01.00.310.000	6.391,00			
3.3.90.36	OUTROS SERVIÇOS DE TERCEIROS - PESSOA FÍSICA	0.01.00.110.000	15.348,00			
3.3.90.36	OUTROS SERVIÇOS DE TERCEIROS - PESSOA FÍSICA	0.01.00.310.000	6.087,00			
3.3.90.39	OUTROS SERVIÇOS DE TERCEIROS - PESSOA JURÍDICA	0.01.00.110.000	10.217,00			
3.3.90.47	OBRIGAÇÕES TRIBUTÁRIAS E CONTRIBUTIVAS	0.01.00.310.000	4.348,00			
4.0.00.00	DESPESAS DE CAPITAL					16.783,00
4.4.00.00	INVESTIMENTOS				16.783,00	
4.4.90.00	APLICAÇÕES DIRETAS			16.783,00		
4.4.90.51	OBRAS E INSTALAÇÕES	0.01.00.310.000	6.696,00			
4.4.90.52	EQUIPAMENTOS E MATERIAL PERMANENTE	0.01.00.110.000	8.696,00			
4.4.90.52	EQUIPAMENTOS E MATERIAL PERMANENTE	0.01.00.310.000	1.391,00			
<b>TOTAL</b>						<b>146.611,00</b>
<b>TOTAL GERAL</b>						<b>79.995.832,03</b>

**PREFEITURA MUNICIPAL DE EXU**

RUA EUFRASIO ALENCAR, Nº13, CENTRO, EXU-PE - CNPJ:1104087000100 - Orçamento Programa - Exercício de 2019

Anexo 06

Page 1

**PROGRAMA DE TRABALHO****Lei: 1314, Data: 18/12/2018**

(Inc.II, § 2º, Art.2º)

**01 PODER LEGISLATIVO****01 CAMARA MUNICIPAL**

Código	Especificação	Operação Especial	Projetos	Atividades	Total
01	Legislativa		105.000,00	2.838.350,00	2.943.350,00
01	031 Ação Legislativa		105.000,00	2.838.350,00	2.943.350,00
01	031 1000 CÂMARA MUNICIPAL		105.000,00	2.838.350,00	2.943.350,00
01.031.1000.1001.0000	AQUISIÇÃO DE MÓVEIS, MÁQUINAS, APARELHOS E EQUIPAMENTOS		40.000,00		40.000,00
01.031.1000.1002.0000	CONSTRUÇÃO E ADAPTAÇÃO DO NOVO PRÉDIO DA CÂMARA		65.000,00		65.000,00
01.031.1000.2001.0000	MANUTENÇÃO DAS ATIVIDADES DOS SERVIDORES ELETIVOS DO PODER LEGISLATIVO			1.429.700,00	1.429.700,00
01.031.1000.2002.0000	MANUTENÇÃO DOS SERVIDORES EFETIVOS DO PODER LEGISLATIVO MUNICIPAL			195.400,00	195.400,00
01.031.1000.2003.0000	MANUTENÇÃO DOS SERVIDORES COMISSIONADOS DO PODER LEGISLATIVO MUNICIPAL			118.400,00	118.400,00
01.031.1000.2004.0000	ENCARGOS COM CONTRATOS - PESSOA JURÍDICA			300.000,00	300.000,00
01.031.1000.2005.0000	DISPÊNDIO COM MANUTENÇÃO DAS ATIVIDADES DO PODER LEGISLATIVO MUNICIPAL			307.000,00	307.000,00
01.031.1000.2006.0000	DISPÊNDIO COM DESPESAS DE EXERCÍCIO ANTERIOR			11.000,00	11.000,00
01.031.1000.2007.0000	ENCARGOS COM OBRIGAÇÕES PATRONAIS			355.000,00	355.000,00
01.031.1000.2008.0000	DISPÊNDIO COM SENTENÇAS JUDICIAIS			11.000,00	11.000,00
01.031.1000.2009.0000	MANUTENÇÃO DO SISTEMA DO CONTROLE INTERNO			110.850,00	110.850,00
	<b>TOTAL</b>	<b>0,00</b>	<b>105.000,00</b>	<b>2.838.350,00</b>	<b>2.943.350,00</b>

**PREFEITURA MUNICIPAL DE EXU**

RUA EUFRASIO ALENCAR, Nº13, CENTRO, EXU-PE - CNPJ:1104087000100 - Plano Programa - Exercício de 2019

Anexo 06

Page 2

**PROGRAMA DE TRABALHO****Lei: 1314, Data: 18/12/2018**

(Inc.II, § 2º, Art.2º)

<b>02 PODER EXECUTIVO</b>					
<b>02 PREFEITURA MUNICIPAL</b>					
Código	Especificação	Operação Especial	Projetos	Atividades	Total
04	Administração		40.000,00	1.084.740,00	1.124.740,00
04	122 Administração Geral		40.000,00	1.084.740,00	1.124.740,00
04	122 1001 GESTÃO PÚBLICA - UM NOVO TEMPO		40.000,00	1.084.740,00	1.124.740,00
04.122.1001.2011.0000	MANUTENÇÃO DAS ATIVIDADES DO PREFEITO E VICE-PREFEITO			410.000,00	410.000,00
04.122.1001.2012.0000	MANUTENÇÃO DAS ATIVIDADES DOS SERVIDORES COMISSIONADOS DO GABINETE DO PREFEITO			270.000,00	270.000,00
04.122.1001.2013.0000	MANUTENÇÃO DAS ATIVIDADES DOS SERVIDORES EFETIVOS DO GABINETE DO PREFEITO			55.000,00	55.000,00
04.122.1001.2014.0000	CONTRIBUIÇÃO DA CNM, CISAPE, AMUPE E OUTROS			125.740,00	125.740,00
04.122.1001.2015.0000	MANUTENÇÃO DAS ATIVIDADES DO GABINETE DO PREFEITO			160.000,00	160.000,00
04.122.1001.2016.0000	CONVÊNIO DE COOPERAÇÃO TÉCNICA FINANCEIRA COM AS POLÍTICAS CIVIL, MILITAR E JUSTIÇA			36.000,00	36.000,00
04.122.1001.2017.0000	MANUTENÇÃO DAS ATIVIDADES DOS CONSELHOS MUNICIPAIS			28.000,00	28.000,00
04.122.1001.2018.0000	DESPESAS COM PENSÃO ESPECIAL		40.000,00		40.000,00
<b>TOTAL</b>		<b>0,00</b>	<b>40.000,00</b>	<b>1.084.740,00</b>	<b>1.124.740,00</b>



**PREFEITURA MUNICIPAL DE EXU**

RUA EUFRASIO ALENCAR, Nº13, CENTRO, EXU-PE - CNPJ:11040870000100 - Plano de Trabalho - Exercício de 2019

Anexo 06

Page 3

**PROGRAMA DE TRABALHO****Lei: 1314, Data: 18/12/2018**

(Inc.II, § 2º, Art.2º)

**02 PODER EXECUTIVO****03 SECRETARIA DE ADMINISTRAÇÃO**

Código	Especificação	Operação Especial	Projetos	Atividades	Total
04	Administração		35.000,00	6.625.847,42	6.660.847,42
04	122 Administração Geral		35.000,00	6.625.847,42	6.660.847,42
04	122 1001 GESTÃO PÚBLICA - UM NOVO TEMPO		35.000,00	6.625.847,42	6.660.847,42
04.122.1001.1003.0000	AQUISIÇÃO DE VEÍCULOS, MÓVEIS E EQUIPAMENTOS		35.000,00		35.000,00
04.122.1001.2020.0000	MANUTENÇÃO DAS ATIVIDADES DA SECRETARIA DE ADMINISTRAÇÃO			1.945.000,00	1.945.000,00
04.122.1001.2021.0000	DISPÊNDIO COM INDENIZAÇÃO E RESTITUIÇÃO			200.000,00	200.000,00
04.122.1001.2022.0000	DISPÊNDIO COM DESPESAS DE EXERCÍCIOS ANTERIORES			200.000,00	200.000,00
04.122.1001.2023.0000	ENCARGOS E PARCELAMENTO: CELPE, COMPESA, TELEFONIA, PREVIDÊNCIA E OUTROS			1.105.847,42	1.105.847,42
04.122.1001.2024.0000	CONTRIBUIÇÃO PARA O PASEP			850.000,00	850.000,00
04.122.1001.2025.0000	DISPÊNDIO COM OBRIGAÇÕES PATRONAIS DAS DIVERSAS SECRETARIAS			2.325.000,00	2.325.000,00
TOTAL		0,00	35.000,00	6.625.847,42	6.660.847,42

**PREFEITURA MUNICIPAL DE EXU**

RUA EUFRASIO ALENCAR, Nº13, CENTRO, EXU-PE - CNPJ:1104087000100 - Plano de Trabalho - Exercício de 2019

Anexo 06

Page 4

**PROGRAMA DE TRABALHO****Lei: 1314, Data: 18/12/2018**

(Inc.II, § 2º, Art.2º)

02		PODER EXECUTIVO			
04		SECRETARIA DE FINANÇAS			
Código	Especificação	Operação Especial	Projetos	Atividades	Total
04	Administração		15.000,00	1.820.000,00	1.835.000,00
04	122 Administração Geral		15.000,00	1.820.000,00	1.835.000,00
04	122 1001 GESTÃO PÚBLICA - UM NOVO TEMPO			1.785.000,00	1.785.000,00
04.122.1001.2028.0000	MANUTENÇÃO DAS ATIVIDADES DA SECRETARIA DE FINANÇAS			1.475.000,00	1.475.000,00
04.122.1001.2030.0000	ENCARGOS COM SENTENÇAS JUDICIAIS			310.000,00	310.000,00
04	122 1002 MAIS RECURSOS, MAIS SERVIÇOS		15.000,00	35.000,00	50.000,00
04.122.1002.1006.0000	PROGRAMA DE MODERNIZAÇÃO E DE APOIO À GESTÃO ADMINISTRATIVA E FISCAL DO MUNICÍPIO		15.000,00		15.000,00
04.122.1002.2029.0000	MODERNIZAÇÃO E MANUTENÇÃO DO SETOR DE TRIBUTOS			35.000,00	35.000,00
99	Reserva de Contingência			840.223,40	840.223,40
99	999 Reserva de Contingência			840.223,40	840.223,40
99	999 1001 GESTÃO PÚBLICA - UM NOVO TEMPO			840.223,40	840.223,40
99.999.1001.2031.0000	RESERVA DE CONTIGÊNCIA			840.223,40	840.223,40
TOTAL		0,00	15.000,00	2.660.223,40	2.675.223,40

**PREFEITURA MUNICIPAL DE EXU**

RUA EUFRASIO ALENCAR, Nº13, CENTRO, EXU-PE - CNPJ:1104087000100 - Plano Programa - Exercício de 2019

Anexo 06

Page 5

**PROGRAMA DE TRABALHO****Lei: 1314, Data: 18/12/2018**

(Inc.II, § 2º, Art.2º)

**02 PODER EXECUTIVO****05 SECRETARIA DE EDUCAÇÃO**

Código	Especificação	Operação Especial	Projetos	Atividades	Total
12	Educação			800.000,00	800.000,00
12	306 Alimentação e Nutrição			800.000,00	800.000,00
12	306 1021 ALIMENTAR É CUIDAR			800.000,00	800.000,00
12.306.1021.2033.0000	ATENDIMENTO AO PROGRMA DE ALIMENTAÇÃO ESCOLAR			800.000,00	800.000,00
12	361 Ensino Fundamental		605.000,00	24.003.888,55	24.608.888,55
12	361 1019 TODOS NA ESCOLA		395.000,00	21.423.888,55	21.818.888,55
12.361.1019.1008.0000	AQUISIÇÃO DE MÓVEIS, MÁQUINAS E EQUIP. DIV. PARA O ENSINO FUNDAMENTAL		25.000,00		25.000,00
12.361.1019.1010.0000	AQUISIÇÃO DE VEÍCULOS, MÓVEIS E EQUIPAMENTOS - RECURSOS PRÓPRIOS		120.000,00		120.000,00
12.361.1019.1011.0000	CONST., AMP. E/OU RECUPERAÇÃO DE ESCOLAS MUNICIPAIS		150.000,00		150.000,00
12.361.1019.1012.0000	AQUISIÇÃO DE VEÍCULOS, MÓVEIS E EQUIPAMENTOS - FUNDEB 40%		50.000,00		50.000,00
12.361.1019.1013.0000	AQUISIÇÃO DE MÓVEIS, MÁQUINAS E EQUIP. DIVERSOS COM SALÁRIO EDUCAÇÃO		40.000,00		40.000,00
12.361.1019.1014.0000	AQUISIÇÃO DE MÓVEIS E EQUIPAMENTOS PROJovem CAMPO		10.000,00		10.000,00
12.361.1019.2034.0000	MANUTENÇÃO DAS ATIVIDADES DA SECRETARIA DE EDUCAÇÃO			511.000,00	511.000,00
12.361.1019.2035.0000	DISPÊNDIO COM OBRIGAÇÕES PATRONAIS DOS SERVIDORES DA SEC. DE EDUCAÇÃO			110.000,00	110.000,00
12.361.1019.2036.0000	DISPÊNDIO COM OBRIGAÇÕES PATRONAIS DO FUNDEB 60%			1.580.000,00	1.580.000,00
12.361.1019.2037.0000	DISPÊNDIO COM OBRIGAÇÕES PATRONAIS DO FUNDEB 40%			510.000,00	510.000,00
12.361.1019.2038.0000	AQUISIÇÃO DE MATERIAL DIDÁTICO E PEDAGÓGICO			50.000,00	50.000,00
12.361.1019.2039.0000	MANUTENÇÃO DAS ATIVIDADES ESCOLARES DO ENSINO FUNDAMENTAL			168.000,00	168.000,00
12.361.1019.2040.0000	DISPÊNDIO COM O PROGRAMA DINHEIRO DIRETO NA ESCOLA - PDDE			41.000,00	41.000,00
12.361.1019.2041.0000	DISPÊNDIO COM AQUISIÇÃO DE FARDAMENTOS ESCOLARES			40.000,00	40.000,00
12.361.1019.2045.0000	DISPÊNDIO COM LOCAÇÃO DE IMÓVEIS PARA ATENDIMENTO À EDUCAÇÃO			50.000,00	50.000,00
12.361.1019.2047.0000	DISPÊNDIO COM O PROGRAMA SALÁRIO EDUCAÇÃO - FNDE			1.054.388,55	1.054.388,55
12.361.1019.2048.0000	MANUTENÇÃO DAS ATIVIDADES DO FUNDEB 60% - ENSINO FUNDAMENTAL			12.500.000,00	12.500.000,00
12.361.1019.2049.0000	MANUTENÇÃO DAS ATIVIDADES DO FUNDEB 40% - ENSINO FUNDAMENTAL			4.780.000,00	4.780.000,00
12.361.1019.2052.0000	MANUTENÇÃO DO DO PROGRAMA PROJovem CAMPO			29.500,00	29.500,00
12	361 1023 QUALIFICANDO OS PROFISSIONAIS			60.000,00	60.000,00
12.361.1023.2046.0000	MANUTENÇÃO DO PROGRAMA DE CAPACITAÇÃO DOS SERVIDORES DO ENSINO BÁSICO			60.000,00	60.000,00

**PREFEITURA MUNICIPAL DE EXU**

RUA EUFRASIO ALENCAR, Nº13, CENTRO, EXU-PE - CNPJ:1104087000100 - Organização - Exercício de 2019

Anexo 06

Page 6

**PROGRAMA DE TRABALHO****Lei: 1314, Data: 18/12/2018**

(Inc.II, § 2º, Art.2º)

**02 PODER EXECUTIVO****05 SECRETARIA DE EDUCAÇÃO**

Código	Especificação	Operação Especial	Projetos	Atividades	Total
12 361 1025	TRANSPORTANDO CONHECIMENTO		210.000,00	2.520.000,00	2.730.000,00
12.361.1025.1009.0000	AQUISIÇÃO DE VEÍCULOS PARA O TRANSPORTE ESCOLAR		210.000,00		210.000,00
12.361.1025.2042.0000	MANUTENÇÃO DOS TRANSPORTES ESCOLAR - RECURSOS PRÓPRIOS			320.000,00	320.000,00
12.361.1025.2043.0000	MANUTENÇÃO DOS TRANSPORTES ESCOLAR - PETE			800.000,00	800.000,00
12.361.1025.2044.0000	MANUTENÇÃO DOS TRANSPORTES ESCOLAR - PNAT			510.000,00	510.000,00
12.361.1025.2050.0000	DISPÊNDIO COM TRANSPORTE ESCOLAR - FUNDEB 40%			730.000,00	730.000,00
12.361.1025.2051.0000	MANUTENÇÃO DOS VEÍCULOS DA SEC. DE EDUCAÇÃO - RECURSOS PRÓPRIOS			160.000,00	160.000,00
12 362	Ensino Médio			61.000,00	61.000,00
12 362 1019	TODOS NA ESCOLA			61.000,00	61.000,00
12.362.1019.2054.0000	MANUTENÇÃO DAS ESCOLAS DE ENSINO MÉDIO - BARBARA E OUTROS			61.000,00	61.000,00
12 365	Educação Infantil		180.000,00	1.526.000,00	1.706.000,00
12 365 1020	ESCOLA E O FUTURO		180.000,00	1.526.000,00	1.706.000,00
12.365.1020.1015.0000	CONSTRUÇÃO E/OU RECUPERAÇÃO DE CRECHES		180.000,00		180.000,00
12.365.1020.2055.0000	MANUTENÇÃO DO ENSINO INFANTIL - RECURSOS PRÓPRIOS			150.000,00	150.000,00
12.365.1020.2056.0000	MANUTENÇÃO DAS ATIVIDADES DO FUNDEB 60% - ENSINO INFANTIL			1.126.000,00	1.126.000,00
12.365.1020.2057.0000	MANUTENÇÃO DAS ATIVIDADES DO FUNDEB 40% - ENSINO INFANTIL			150.000,00	150.000,00
12.365.1020.2058.0000	MANUTENÇÃO DO PROGRAMA BRASIL CARINHOSO			100.000,00	100.000,00
TOTAL		0,00	785.000,00	26.390.888,55	27.175.888,55

**PREFEITURA MUNICIPAL DE EXU**

RUA EUFRASIO ALENCAR, Nº13, CENTRO, EXU-PE - CNPJ:11040870000100 - Plano de Trabalho - Exercício de 2019

Anexo 06

Page 7

**PROGRAMA DE TRABALHO****Lei: 1314, Data: 18/12/2018**

(Inc.II, § 2º, Art.2º)

02		PODER EXECUTIVO			
08		SECRETARIA DE DESENVOLVIMENTO URBANO			
Código	Especificação	Operação Especial	Projetos	Atividades	Total
04	Administração			1.010.000,00	1.010.000,00
04	122 Administração Geral			1.010.000,00	1.010.000,00
04	122 1001 GESTÃO PÚBLICA - UM NOVO TEMPO			1.010.000,00	1.010.000,00
04.122.1001.2064.0000	MANUTENÇÃO DAS ATIVIDADES DA SEC. DE DESENVOLVIMENTO URBANO			1.010.000,00	1.010.000,00
15	Urbanismo		50.000,00	3.330.000,00	3.380.000,00
15	452 Serviços Urbanos		50.000,00	3.330.000,00	3.380.000,00
15	452 1026 EXU INTEGRADO		50.000,00	3.330.000,00	3.380.000,00
15.452.1026.1078.0000	AQUISIÇÃO DE VEÍCULO PARA COLETA DE LIXO		30.000,00		30.000,00
15.452.1026.1094.0000	AQUISIÇÃO DE MÓVEIS, MÁQUINAS E EQUIPAMENTOS P/ SEC. INFRAESTRUTURA		20.000,00		20.000,00
15.452.1026.2181.0000	MANUTENÇÃO DOS SERVIÇOS DE LIMPEZA PÚBLICA			2.650.000,00	2.650.000,00
15.452.1026.2182.0000	MANUTENÇÃO DAS ATIVIDADES DE ILUMINAÇÃO PÚBLICA			680.000,00	680.000,00
TOTAL		0,00	50.000,00	4.340.000,00	4.390.000,00

**PREFEITURA MUNICIPAL DE EXU**

RUA EUFRASIO ALENCAR, Nº13, CENTRO, EXU-PE - CNPJ:1104087000100 - Plano de Trabalho - Exercício de 2019

Anexo 06

Page 8

**PROGRAMA DE TRABALHO**

Lei: 1314, Data: 18/12/2018

(Inc.II, § 2º, Art.2º)

**02 PODER EXECUTIVO****09 SECRETARIA DE AGRICULTURA**

Código	Especificação	Operação Especial	Projetos	Atividades	Total
04	Administração			5.000,00	5.000,00
04	122 Administração Geral			5.000,00	5.000,00
04	122 1001 GESTÃO PÚBLICA - UM NOVO TEMPO			5.000,00	5.000,00
04.122.1001.2065.0000	MANUTENÇÃO DAS ATIVIDADES DOS SERVIDORES EFETIVOS LOTADOS NA SEC. DE AGRICULTURA			5.000,00	5.000,00
20	Agricultura		60.000,00		60.000,00
20	544 Recursos Hídricos		60.000,00		60.000,00
20	544 1026 EXU INTEGRADO		60.000,00		60.000,00
20.544.1026.1016.0000	AQUISIÇÃO DE EQUIPAMENTOS, BOMBAS E MOTORES		60.000,00		60.000,00
20	605 Abastecimento			130.000,00	130.000,00
20	605 1026 EXU INTEGRADO			130.000,00	130.000,00
20.605.1026.2072.0000	DISPÊNDIO COM LOCAÇÃO DE VEÍCULOS PARA ABASTECIMENTO DE ÁGUA			100.000,00	100.000,00
20.605.1026.2073.0000	TRANSF. RECURSOS P/ MANUTENÇÃO DA PATRULHA MECANIZADA DO CISAPE			30.000,00	30.000,00
20	606 Extensão Rural		20.000,00	944.000,00	964.000,00
20	606 1026 EXU INTEGRADO		20.000,00	944.000,00	964.000,00
20.606.1026.1017.0000	AQUISIÇÃO DE EQUIP. E MATERIAL PERMANENTE P/ MERCADO E AÇOUGUE		20.000,00		20.000,00
20.606.1026.2065.0000	MANUTENÇÃO DAS ATIVIDADES DOS SERVIDORES EFETIVOS LOTADOS NA SEC. DE AGRICULTURA			260.000,00	260.000,00
20.606.1026.2066.0000	MANUTENÇÃO DO PROGRAMA SEGURO SAFRA			260.000,00	260.000,00
20.606.1026.2067.0000	IMPLANTAÇÃO DE PROG. DE APOIO AGROPECUÁRIO E CADEIAS PRODUTIVAS LOCAIS NA AGRICULTURA			57.000,00	57.000,00
20.606.1026.2068.0000	MANUTENÇÃO DAS ATIVIDADES DA SECRETARIA DE AGRICULTURA			290.000,00	290.000,00
20.606.1026.2069.0000	AQUIS. DE SEMENTES, MUDAS SELECIONADAS, IMPLEMENTOS AGRÍCOLAS E INSETICIDAS P/ AGRICULTURA			20.000,00	20.000,00
20.606.1026.2070.0000	APOIO AS ATIVIDADES DO EXPOLEITE			12.000,00	12.000,00
20.606.1026.2071.0000	PROGRAMA DE CAMPANHA DE VACINAÇÃO DE REBALHO			45.000,00	45.000,00
20	665 Normalização e Qualidade		30.000,00		30.000,00
20	665 1026 EXU INTEGRADO		30.000,00		30.000,00
20.665.1026.1018.0000	AQUISIÇÃO DE MÓVEIS, MÁQUINAS, APARELHOS E EQUIPAMENTOS P/ SEC. DE AGRICULTURA		30.000,00		30.000,00
<b>TOTAL</b>		<b>0,00</b>	<b>110.000,00</b>	<b>1.079.000,00</b>	<b>1.189.000,00</b>



**PREFEITURA MUNICIPAL DE EXU**

RUA EUFRASIO ALENCAR, Nº13, CENTRO, EXU-PE - CNPJ:1104087000100 - Plano de Trabalho - Exercício de 2019

Anexo 06

Page 9

**PROGRAMA DE TRABALHO****Lei: 1314, Data: 18/12/2018**

(Inc.II, § 2º, Art.2º)

02		PODER EXECUTIVO			
10		SECRETARIA DE TRANSPORTE			
Código	Especificação	Operação Especial	Projetos	Atividades	Total
26	Transporte		505.000,00	1.605.000,00	2.110.000,00
26	782	Transporte Rodoviário	505.000,00	1.605.000,00	2.110.000,00
26	782	1001	GESTÃO PÚBLICA - UM NOVO TEMPO	1.565.000,00	1.665.000,00
26.782.1001.1022.0000	AQUISIÇÃO, VEÍCULOS, MÓVEIS, MÁQUINAS E EQUIPAMENTOS PARA SECRETARIA TRANSPORTE		100.000,00		100.000,00
26.782.1001.2076.0000	MANUTENÇÃO DAS ATIVIDADES DOS SERVIDORES EFETIVOS LOTADOS NA SECRETARIA DE TRANSPORTE			635.000,00	635.000,00
26.782.1001.2077.0000	DISPÊNDIO COM MANUTENÇÃO DA SECRETARIA DE TRANSPORTE			345.000,00	345.000,00
26.782.1001.2078.0000	MANUTENÇÃO DA FROTA DE VEÍCULOS DAS SECRETARIAS			585.000,00	585.000,00
26	782	1026	EXU INTEGRADO	40.000,00	445.000,00
26.782.1026.1023.0000	CONSTRUÇÃO DE TERMINAL RODOVIÁRIO		40.000,00		40.000,00
26.782.1026.1024.0000	CONSTRUÇÃO E/OU RECUPERAÇÃO DE PASSAGENS MOLHADAS, PONTES E BUEIROS		150.000,00		150.000,00
26.782.1026.1025.0000	CONSTRUÇÃO E/OU RECUPERAÇÃO DE ESTRADAS MUNICIPAIS		140.000,00		140.000,00
26.782.1026.1026.0000	IMPLANTAÇÃO DE SINALIZAÇÃO GRÁFICA VERTICAL E HORIZ. NAS VIAS PÚBLICAS		75.000,00		75.000,00
26.782.1026.2079.0000	DISPÊNDIO COM REALIZAÇÃO DE ATIVIDADES DE EDUCAÇÃO NO TRÂNSITO			30.000,00	30.000,00
26.782.1026.2080.0000	TRANSF. RECURSOS P/ RECOLHIM. E TRANSP. DE JUMENTOS ABANDONADOS NAS RODOVIAS DOS MUN. CONSORCIADOS			10.000,00	10.000,00
TOTAL		0,00	505.000,00	1.605.000,00	2.110.000,00

**PREFEITURA MUNICIPAL DE EXU**

RUA EUFRASIO ALENCAR, Nº13, CENTRO, EXU-PE - CNPJ:1104087000100 - Centro Programa - Exercício de 2019

Anexo 06

Page 10

**PROGRAMA DE TRABALHO**

Lei: 1314, Data: 18/12/2018

(Inc.II, § 2º, Art.2º)

**02 PODER EXECUTIVO****11 ENTIDADE SUPERVISIONADA**

Código	Especificação	Operação Especial	Projetos	Atividades	Total
08	Assistência Social		221.000,00	3.584.000,00	3.805.000,00
08	243	Assistência à Criança e ao Adolescente	10.000,00	135.000,00	145.000,00
08	243	1003 IMPLANTAÇÃO E IMPLEMENTAÇÃO DOS SERVIÇOS E UNIDADES DO SISTEMA ÚNICO DE ASSISTÊNCIA SOCIAL SUAS	10.000,00	135.000,00	145.000,00
08.243.1003.1050.0000	CONSTRUÇÃO DE SEDE PARA O CREAS		10.000,00		10.000,00
08.243.1003.2145.0000	MANUTENÇÃO DAS ATIVIDADES GERAIS DO FMDCA			20.000,00	20.000,00
08.243.1003.2146.0000	DISSEMINANDO O FMDCA E CONCIENTIZANDO A SOCIEDADE			15.000,00	15.000,00
08.243.1003.2147.0000	CAPACITANDO OS CONSELHOS MUNICIPAIS E SOCIEDADE CIVIL PARA ATUAÇÃO NA POLÍTICA DO FMDCA			20.000,00	20.000,00
08.243.1003.2148.0000	CONHECENDO A REALIDADE A REALIDADE E PROMOVEDO A JUVENTUDE			11.000,00	11.000,00
08.243.1003.2149.0000	APOIO A CAMPANHA PERMANENTE DE ADOÇÃO DE CRIANÇAS			6.000,00	6.000,00
08.243.1003.2150.0000	PROGRAMA DE RESSOCIALIZAÇÃO DE JOVENS EM SITUAÇÃO DE RISCOS			38.000,00	38.000,00
08.243.1003.2151.0000	MANUTENÇÃO DA CASA DE PASSAGEM - CRIANÇA E ADOLESCENTE			25.000,00	25.000,00
08	244	Assistência Comunitária	221.000,00	3.584.000,00	3.805.000,00
08	244	1003 IMPLANTAÇÃO E IMPLEMENTAÇÃO DOS SERVIÇOS E UNIDADES DO SISTEMA ÚNICO DE ASSISTÊNCIA SOCIAL SUAS	191.000,00	1.428.000,00	1.619.000,00
08.244.1003.1045.0000	AQUISIÇÃO DE MÓVEIS, MÁQUINAS E EQUIP. P/ SEC. DE AÇÃO SOCIAL		85.000,00		85.000,00
08.244.1003.1046.0000	CONSTRUÇÃO, REFORMA, AMPLIAÇÃO E RECUPERAÇÃO DE PRÉDIOS DA ASSISTÊNCIA SOCIAL		106.000,00		106.000,00
08.244.1003.2118.0000	MANUTENÇÃO DO PROGRAMA CRIANÇA FELIZ - 1ª INFÂNCIA NO SUAS			145.000,00	145.000,00
08.244.1003.2119.0000	MANUTENÇÃO DOS SERVIDORES EFETIVOS SEC. DE AÇÃO SOCIAL			705.000,00	705.000,00
08.244.1003.2120.0000	ENCARGOS COM OBRIGAÇÕES PATRONAIS			275.000,00	275.000,00
08.244.1003.2121.0000	MANUTENÇÃO DOS SERVIDORES COMISSIONADOS DA SEC. DE AÇÃO SOCIAL			88.000,00	88.000,00
08.244.1003.2122.0000	DISPÊNDIO COM A EDUCAÇÃO PERMANENTE DOS TRABALHADORES DA ASSISTÊNCIA SOCIAL			12.000,00	12.000,00
08.244.1003.2123.0000	MANUTENÇÃO DE OUTRAS DESPESAS MONETÁRIAS DO FMAS			64.000,00	64.000,00
08.244.1003.2124.0000	MANUTENÇÃO DAS AÇÕES DA SECRETARIA DE ASSISTÊNCIA SOCIAL E DO FUNDO M. DE ASSIST. SOCIAL			90.000,00	90.000,00
08.244.1003.2125.0000	MANUTENÇÃO DO PROGRAMA BPC NA ESCOLA			24.000,00	24.000,00
08.244.1003.2126.0000	IMPLANTAÇÃO E MANUTENÇÃO DA VIGILÂNCIA SOCIOASSISTENCIAL DO SUAS			25.000,00	25.000,00
08	244	1004 APOIO A GESTÃO DO SISTEMA ÚNICO DE ASSISTÊNCIA SOCIAL - SUAS		80.000,00	80.000,00
08.244.1004.2127.0000	APOIO AS ORGANIZAÇÕES NÃO GOVERNAMENTAIS E ENTIDADES DE ASSIST. SOCIAL			10.000,00	10.000,00
08.244.1004.2128.0000	MANUTENÇÃO DAS AÇÕES DOS TELECENTROS E UNIDADES MÓVEIS DE INFORMÁTICA			70.000,00	70.000,00

**PREFEITURA MUNICIPAL DE EXU**

RUA EUFRASIO ALENCAR, Nº13, CENTRO, EXU-PE - CNPJ:110408700001000 - Plano Programa - Exercício de 2019

Anexo 06

Page 11

**PROGRAMA DE TRABALHO****Lei: 1314, Data: 18/12/2018**

(Inc.II, § 2º, Art.2º)

<b>02 PODER EXECUTIVO</b>							
<b>11 ENTIDADE SUPERVISIONADA</b>							
Código	Especificação			Operação Especial	Projetos	Atividades	Total
08	244	1005	BENEFÍCIOS EVENTUAIS E OUTROS BENEFÍCIOS A FAMÍLIAS EM VUNERABILIDADE SOCIAL			180.000,00	180.000,00
08.244.1005.2129.0000	MANUTENÇÃO DOS BENEFÍCIOS EVENTUAIS E OUTROS BENEFÍCIOS					180.000,00	180.000,00
08	244	1006	AÇÕES DE PROTEÇÃO SOCIAL BÁSICA			1.110.000,00	1.110.000,00
08.244.1006.2130.0000	MANUTENÇÃO DOS SERVIÇOS DE PROTEÇÃO SOCIAL BÁSICA					1.110.000,00	1.110.000,00
08	244	1007	AÇÕES DE PROTEÇÃO SOCIAL ESPECIAL DE MÉDIA COMPLEXIDADE			100.000,00	100.000,00
08.244.1007.2131.0000	MANUTENÇÃO DOS SERVIÇOS DE PROTEÇÃO SOCIAL ESPECIAL DE MÉDIA COMPLEXIDADE					100.000,00	100.000,00
08	244	1008	GESTÃO DO CADASTRO ÚNICO E BOLSA FAMÍLIA		30.000,00	385.000,00	415.000,00
08.244.1008.1047.0000	AQUISIÇÃO DE VEÍCULOS, MÓVEIS, MÁQUINAS E EQUIP. P/ O PROG. BOLSA FAMÍLIA - IGD BF				20.000,00		20.000,00
08.244.1008.1048.0000	AQUISIÇÃO DE VEÍCULOS, MÓVEIS, MÁQUINAS E EQUIP. P/ O PROG. BOLSA FAMÍLIA - IGD SUAS				10.000,00		10.000,00
08.244.1008.2132.0000	APOIO A ORGANIZAÇÃO E GESTÃO DO PROGRAMA BOLSA FAMÍLIA E DO CADASTRO ÚNICO - IGD PBF					230.000,00	230.000,00
08.244.1008.2133.0000	FORTELECIMENTO DO CONTROLE SOCIAL IGD/PBF					30.000,00	30.000,00
08.244.1008.2134.0000	MANUTENÇÃO DO APOIO A ORGANIZAÇÃO E GESTÃO DO SUAS- IGD/SUAS					65.000,00	65.000,00
08.244.1008.2135.0000	FORTELECIMENTO DO CONTROLE SOCIAL IGD/SUAS					60.000,00	60.000,00
08	244	1009	TRABALHO, EMPREGO E ACESSO A RENDA			80.000,00	80.000,00
08.244.1009.2136.0000	MANUTENÇÃO DO PROG. DE ACESSO AO MUNDO DO TRABALHO - ACESSUAS TRABALHO					80.000,00	80.000,00
08	244	1010	CONTROLE SOCIAL NO SUAS			61.000,00	61.000,00
08.244.1010.2138.0000	MANUTENÇÃO DA CASA DOS CONSELHOS MUNICIPAIS					61.000,00	61.000,00
08	244	1011	SEGURANÇA ALIMENTAR E NUTRICIONAL			80.000,00	80.000,00
08.244.1011.2139.0000	MANUTENÇÃO DAS ATIV. DA COZINHA COMUNITÁRIA E SEG. ALIMENTAR					50.000,00	50.000,00
08.244.1011.2140.0000	MANUTENÇÃO DAS AÇÕES DO PROGRAMA LEITE DE TODOS					30.000,00	30.000,00
08	244	1012	AÇÕES ESTRATÉGICAS DE ENFRETEAMENTO AO TRABALHO INFANTIL			80.000,00	80.000,00
08.244.1012.2141.0000	MANUTENÇÃO DAS AÇÕES ESTRATÉGICAS DO PROG. DE ERRADICAÇÃO DO TRABALHO INFANTIL - PETI					80.000,00	80.000,00
09	Previdência Social				55.000,00	7.977.000,00	8.032.000,00
09	272	Previdência do Regime Estatutário			55.000,00	7.977.000,00	8.032.000,00
09	272	1001	GESTÃO PÚBLICA - UM NOVO TEMPO		55.000,00	7.977.000,00	8.032.000,00
09.272.1001.1101.0000	AQUISIÇÃO DE MÓVEIS, MÁQUINAS E EQUIPAMENTOS P/ EXUPREV				55.000,00		55.000,00
09.272.1001.2190.0000	MANUTENÇÃO DOS SERVIÇOS PREVIDENCIÁRIOS					7.660.000,00	7.660.000,00
09.272.1001.2191.0000	OUTRAS DESPESAS PREVIDENCIÁRIAS					5.000,00	5.000,00
09.272.1001.2193.0000	CUSTEIO DA ADMINISTRAÇÃO DO EXUPREV					247.000,00	247.000,00
09.272.1001.2195.0000	MANUTENÇÃO DOS SERVIÇOS REGIME PREVIDENCIÁRIOS					65.000,00	65.000,00
10	Saúde				390.000,00	9.354.871,00	9.744.871,00
10	301	Atenção Básica			390.000,00	9.354.871,00	9.744.871,00

**PREFEITURA MUNICIPAL DE EXU**

RUA EUFRASIO ALENCAR, Nº13, CENTRO, EXU-PE - CNPJ:1104087000100 - Plano Programa - Exercício de 2019

Anexo 06

Page 12

**PROGRAMA DE TRABALHO**

Lei: 1314, Data: 18/12/2018

(Inc.II, § 2º, Art.2º)

**02 PODER EXECUTIVO****11 ENTIDADE SUPERVISIONADA**

Código	Especificação	Operação Especial	Projetos	Atividades	Total
10 301 1013	APOIO A GESTÃO DO SISTEMA ÚNICO DE SAÚDE		110.000,00	3.379.800,00	3.489.800,00
10.301.1013.1030.0000	AQUISIÇÃO DE MÓVEIS, MÁQUINAS, APARELHOS E EQUIPAMENTOS P/ FUNDO DE SAÚDE		110.000,00		110.000,00
10.301.1013.2081.0000	DISPÊNDIO COM OBRIGAÇÕES PATRONAIS DO FUNDO DE SAÚDE REC. VINC. SUS			805.000,00	805.000,00
10.301.1013.2082.0000	DISPÊNDIO COM OBRIGAÇÕES PATRONAIS DO FUNDO DE SAÚDE REC. PRÓPRIOS			370.000,00	370.000,00
10.301.1013.2083.0000	MANUTENÇÃO DOS SERVIDORES COMISSIONADOS DO FUNDO DE SAÚDE			225.000,00	225.000,00
10.301.1013.2084.0000	MANUTENÇÃO DAS AÇÕES DO FUNDO DE SAÚDE			80.000,00	80.000,00
10.301.1013.2087.0000	MANUTENÇÃO DOS SERVIDORES EFETIVOS DO FUNDO DE SAÚDE			1.545.000,00	1.545.000,00
10.301.1013.2089.0000	MANUTENÇÃO DO NÚCLEO DE EDUCAÇÃO PERMANENTE EM SAÚDE			34.800,00	34.800,00
10.301.1013.2090.0000	MANUTENÇÃO DAS ATIVIDADES DO TFD/SUS			110.000,00	110.000,00
10.301.1013.2091.0000	MANUTENÇÃO DO PROGRAMA DE ASSISTÊNCIA FARMACÉUTICA E FARMÁCIA BÁSICA - SUS			200.000,00	200.000,00
10.301.1013.2104.0000	MANUTENÇÃO DAS ATIVIDADES DO CONSELHO MUNICIPAL DE SAÚDE			10.000,00	10.000,00
10 301 1014	IMPLANTAÇÃO E IMPLEMENTAÇÃO DOS SERVIÇOS E UNIDADES SAÚDE		250.000,00		250.000,00
10.301.1014.1027.0000	CONSTRUÇÃO, AMPLIAÇÃO E/OU REFORMA DE USF		25.000,00		25.000,00
10.301.1014.1028.0000	AQUISIÇÃO DE VEÍCULOS E AMBULÂNCIAS		105.000,00		105.000,00
10.301.1014.1029.0000	CONSTRUÇÃO, AMPLIAÇÃO E/OU REFORMA DE ACADEMIA DA SAÚDE		50.000,00		50.000,00
10.301.1014.1031.0000	IMPLANTAÇÃO DE CTA E AÇÕES DE COMBATE A DST E AIDS		30.000,00		30.000,00
10.301.1014.1034.0000	IMPLANTAÇÃO DO COMPLEXO REGULADOR		40.000,00		40.000,00
10 301 1015	MANUTENÇÃO DE PROGRAMAS E PROJETOS DA SECRETARIA DE SAÚDE			1.465.871,00	1.465.871,00
10.301.1015.2086.0000	DISPÊNDIO COM LOCAÇÕES DE IMÓVEIS			25.000,00	25.000,00
10.301.1015.2088.0000	MANUTENÇÃO DAS ATIVIDADES DA SECRETARIA DE SAÚDE			1.300.871,00	1.300.871,00
10.301.1015.2092.0000	MANUTENÇÃO DA CASA DE APOIO EM RECIFE			50.000,00	50.000,00
10.301.1015.2097.0000	MANUTENÇÃO DOS VEÍCULOS DOS PROGRAMAS DE SAÚDE			80.000,00	80.000,00
10.301.1015.2103.0000	PROMOÇÃO A SAÚDE DO IDOSO			10.000,00	10.000,00
10 301 1016	AÇÕES DE ATENÇÃO BÁSICA		30.000,00	4.509.200,00	4.539.200,00
10.301.1016.1032.0000	IMPLANTAÇÃO DO PROGRAMA SAÚDE DO HOMEM		30.000,00		30.000,00
10.301.1016.2093.0000	MANUTENÇÃO DO PROGRAMA AGENTES COMUNITÁRIOS DE SAÚDE - ACS - SUS			1.200.000,00	1.200.000,00
10.301.1016.2094.0000	MANUTENÇÃO DO PROGRAMA SAÚDE DA FAMÍLIA - SUS			2.760.000,00	2.760.000,00
10.301.1016.2095.0000	MANUTENÇÃO DO PROGRAMA SAÚDE BUCAL - SUS			135.000,00	135.000,00
10.301.1016.2099.0000	MANUTENÇÃO DO PROGRAMA SAÚDE NA ESCOLA - PSE			50.000,00	50.000,00
10.301.1016.2100.0000	MANUTENÇÃO DO PROGRAMA NASF			265.000,00	265.000,00
10.301.1016.2102.0000	APOIO AO PROGRAMA DE COMBATE AO CANCER DE COLO DE UTERINO			20.000,00	20.000,00
10.301.1016.2106.0000	MANUTENÇÃO DA ACADEMIA DA SAÚDE			79.200,00	79.200,00
10 302	Assistência Hospitalar e Ambulatorial		388.252,66	4.515.000,00	4.903.252,66

**PREFEITURA MUNICIPAL DE EXU**

RUA EUFRASIO ALENCAR, Nº13, CENTRO, EXU-PE - CNPJ:1104087000100 - Centro Programa - Exercício de 2019

Anexo 06

Page 13

**PROGRAMA DE TRABALHO**

Lei: 1314, Data: 18/12/2018

(Inc.II, § 2º, Art.2º)

**02 PODER EXECUTIVO****11 ENTIDADE SUPERVISIONADA**

Código	Especificação	Operação Especial	Projetos	Atividades	Total
10 302 1017	AÇÕES DE MÉDIA E ALTA COMPLEXIBILIDADE		388.252,66	4.515.000,00	4.903.252,66
10.302.1017.1037.0000	AQUISIÇÃO DE EQUIPAMENTOS HOSPITALARES E PARA UNIDADES DE SAÚDE - SUS		130.252,66		130.252,66
10.302.1017.1038.0000	CONSTRUÇÃO E AMP. OU RECUPERAÇÃO DOS HOSPITAIS, POSTOS E UNIDADES - SUS		188.000,00		188.000,00
10.302.1017.1039.0000	IMPLANTAÇÃO DA SALA DE ESTABILIZAÇÃO DO HOSPITAL MUNICIPAL		30.000,00		30.000,00
10.302.1017.1040.0000	IMPLANTAÇÃO DO CENTRO MATERNO INFANTIL		40.000,00		40.000,00
10.302.1017.2085.0000	MANUTENÇÃO DAS ATIVIDADES DO HOSPITAL JOSÉ PINTO SARAIVA - MAC SUS			2.835.000,00	2.835.000,00
10.302.1017.2096.0000	MANUTENÇÃO DAS ATIVIDADES DO CENTRO ESPECIALIZADO			255.000,00	255.000,00
10.302.1017.2098.0000	MANUTENÇÃO DAS ATIVIDADES DO CENTRO DE ESPECIALIDADES ODONTOLÓGIA - CEO			200.000,00	200.000,00
10.302.1017.2101.0000	AQUISIÇÃO DE MATERIAL LABORATORIAL			150.000,00	150.000,00
10.302.1017.2105.0000	MANUTENÇÃO DO PROGRAMA SERVIÇO DE ATENDIMENTO MÓVEL DE URGÊNCIA - SAMU			40.000,00	40.000,00
10.302.1017.2107.0000	MANUTENÇÃO DOS PROGRAMAS CAPS			335.000,00	335.000,00
10.302.1017.2108.0000	MANUTENÇÃO DO CENTRO MATERNO INFANTIL			50.000,00	50.000,00
10.302.1017.2114.0000	MANUTENÇÃO DAS ATIVIDADES DO HOSPITAL JOSÉ PINTO SARAIVA - REC. PRÓPRIOS			650.000,00	650.000,00
10 304	Vigilância Sanitária			63.000,00	63.000,00
10 304 1018	AÇÕES DE VIGILÂNCIA EM SAÚDE			63.000,00	63.000,00
10.304.1018.2109.0000	MANUTENÇÃO DO PROGRAMA DE VIGILÂNCIA SANITÁRIA			63.000,00	63.000,00
10 305	Vigilância Epidemiológica		50.000,00	410.000,00	460.000,00
10 305 1018	AÇÕES DE VIGILÂNCIA EM SAÚDE		50.000,00	410.000,00	460.000,00
10.305.1018.1041.0000	CONSTRUÇÃO DE UMA SALA DE EUTANASIA CANINA		50.000,00		50.000,00
10.305.1018.2110.0000	MANUTENÇÃO DOS VEÍCULOS DA VIGILÂNCIA EPIDEMIOLÓGICA EM SAÚDE			20.000,00	20.000,00
10.305.1018.2111.0000	MANUTENÇÃO DO PROGRAMA DE VIGILÂNCIA EPIDEMIOLÓGICA EM SAÚDE			340.000,00	340.000,00
10.305.1018.2112.0000	APOIO AO PROGRAMA NACIONAL DE VACINAÇÃO			20.000,00	20.000,00
10.305.1018.2115.0000	MANUTENÇÃO ATIVIDADES PROG. PREV. DSTs/AIDS			30.000,00	30.000,00
TOTAL		0,00	1.114.252,66	26.038.871,00	27.153.123,66

**PREFEITURA MUNICIPAL DE EXU**

RUA EUFRASIO ALENCAR, Nº13, CENTRO, EXU-PE

- CNPJ:1104087000100

- Plano Programa

- Exercício de 2019

Anexo 06

Page 14

**PROGRAMA DE TRABALHO**

(Inc.II, § 2º, Art.2º)

**Lei: 1314, Data: 18/12/2018****02 PODER EXECUTIVO****12 SECRETARIA DE CULTURA E DESPORTOS**

Código	Especificação	Operação Especial	Projetos	Atividades	Total
13	Cultura		377.000,00	946.000,00	1.323.000,00
13	392 Difusão Cultural		377.000,00	946.000,00	1.323.000,00
13	392 1001 GESTÃO PÚBLICA - UM NOVO TEMPO		77.000,00	366.000,00	443.000,00
13.392.1001.1056.0000	MODERNIZAÇÃO DA SECRETARIA DE CULTURA E DESPORTOS		27.000,00		27.000,00
13.392.1001.1057.0000	MODERNIZAÇÃO E ADAPTAÇÃO DA BIBLIOTECA PÚBLICA MUNICIPAL		50.000,00		50.000,00
13.392.1001.2157.0000	MANUTENÇÃO DAS ATIVIDADES DO DEP. DE CULTURA E DESPORTO			145.000,00	145.000,00
13.392.1001.2158.0000	MANUTENÇÃO DAS ATIVIDADES DOS SERVIDORES DO DEP. DE CULTURA E DESPORTO			221.000,00	221.000,00
13	392 1027 EXU VIVER		300.000,00	580.000,00	880.000,00
13.392.1027.1058.0000	AQUISIÇÃO DE INSTRUMENTOS PARA BANDAS MARCIAL E FILARMÔNICA		20.000,00		20.000,00
13.392.1027.1059.0000	CONSTRUÇÃO DO CENTRO CULTURAL LUIZ GONZAGA		40.000,00		40.000,00
13.392.1027.1060.0000	IMPLEMENTAÇÃO DO ACESSO AO PARQUE ASA BRANCA		50.000,00		50.000,00
13.392.1027.1061.0000	INPLANTAÇÃO DO CORAL DE MÚSICA MUNICIPAL		20.000,00		20.000,00
13.392.1027.1062.0000	RESTAURAÇÃO DO MÓDULO VILA OLÍMPICA		50.000,00		50.000,00
13.392.1027.1063.0000	IMPLANTAÇÃO DO MUSEU DE PALEONTOLOGIA DE EXU		60.000,00		60.000,00
13.392.1027.1064.0000	AQUISIÇÃO DE VEÍCULOS PARA A SECRETARIA MUNICIPAL DE CULTURA		60.000,00		60.000,00
13.392.1027.2159.0000	APOIO AOS EVENTOS/FESTAS CULTURAIS, POPULARES, TRADICIONAIS E EDUCACIONAIS			310.000,00	310.000,00
13.392.1027.2160.0000	DESPESAS COM SUBVENÇÕES SOCIAIS A ENTIDADES FILANTRÓPICAS			15.000,00	15.000,00
13.392.1027.2161.0000	PROGRAMA DE APOIO E ARTESANATO DA CULTURA GONZAGUIANA			60.000,00	60.000,00
13.392.1027.2162.0000	REALIZAÇÃO DE SEMINÁRIOS, FORUNS, CURSOS, CONFERENCIAIS, FESTIVAS CAMPEONATOS E EXPOSIÇÕES CULTURAIS			50.000,00	50.000,00
13.392.1027.2163.0000	PROGRAMA DE CAPACITAÇÃO E FORMAÇÃO CONTINUADA			20.000,00	20.000,00
13.392.1027.2164.0000	APOIO FINANCEIRO E AJUDA DE CUSTO A ARTISTAS E DESPORTISTAS			20.000,00	20.000,00
13.392.1027.2165.0000	MANUTENÇÃO DO MUSEU DE PALEONTOLOGIA DE EXU			75.000,00	75.000,00
13.392.1027.2166.0000	PROGRAMA DE INCENTIVO CULTURAL A MÚSICOS E ARTISTAS			30.000,00	30.000,00
13	695 Turismo			30.000,00	30.000,00
13	695 1027 EXU VIVER			30.000,00	30.000,00
13.695.1027.2167.0000	PROJETO DE APOIO AO TURISMO LOCAL (EVENTOS ECOLÓGICOS, RUARAL E DESPORTO)			30.000,00	30.000,00
27	Desporto e Lazer		50.000,00	200.000,00	250.000,00
27	812 Desporto Comunitário		50.000,00	200.000,00	250.000,00

**PREFEITURA MUNICIPAL DE EXU**

RUA EUFRASIO ALENCAR, Nº13, CENTRO, EXU-PE - CNPJ:11040870000100 - Orçamento Programa - Exercício de 2019

Anexo 06

Page 15

**PROGRAMA DE TRABALHO****Lei: 1314, Data: 18/12/2018**

(Inc.II, § 2º, Art.2º)

**02 PODER EXECUTIVO****12 SECRETARIA DE CULTURA E DESPORTOS**

Código	Especificação	Operação Especial	Projetos	Atividades	Total
27 812 1027	EXU VIVER		50.000,00	200.000,00	250.000,00
27.812.1027.1066.0000	CONSTRUÇÃO E/OU REFORMA DE MÓDULOS, GINÁSIOS E QUADRAS ESPORTIVAS		50.000,00		50.000,00
27.812.1027.2168.0000	MANUTENÇÃO DAS ATIVIDADES DOS MÓDULOS, GINÁSIOS E QUADRAS ESPORTIVAS NA SEDE DISTRITAL			65.000,00	65.000,00
27.812.1027.2169.0000	MANUTENÇÃO DAS ATIVIDADES DO ESPORTE AMADOR, ESTUDANTIL E PROFISSIONAL			135.000,00	135.000,00
27 813	Lazer		50.000,00		50.000,00
27 813 1027	EXU VIVER		50.000,00		50.000,00
27.813.1027.1065.0000	CONSTRUÇÃO DE CONCHA ACÚSTICA		50.000,00		50.000,00
<b>TOTAL</b>		<b>0,00</b>	<b>477.000,00</b>	<b>1.176.000,00</b>	<b>1.653.000,00</b>



**PREFEITURA MUNICIPAL DE EXU**

RUA EUFRASIO ALENCAR, Nº13, CENTRO, EXU-PE - CNPJ:1104087000100 - Centro Programa - Exercício de 2019

Anexo 06

Page 16

**PROGRAMA DE TRABALHO****Lei: 1314, Data: 18/12/2018**

(Inc.II, § 2º, Art.2º)

**02 PODER EXECUTIVO****13 CONSELHO TUTELAR**

Código	Especificação	Operação Especial	Projetos	Atividades	Total
08	Assistência Social		10.000,00	200.000,00	210.000,00
08	243 Assistência à Criança e ao Adolescente		10.000,00	200.000,00	210.000,00
08	243 1003 IMPLANTAÇÃO E IMPLEMENTAÇÃO DOS SERVIÇOS E UNIDADES DO SISTEMA ÚNICO DE ASSISTÊNCIA SOCIAL SUAS		10.000,00	200.000,00	210.000,00
08.243.1003.1051.0000	AQUISIÇÃO DE VEÍCULO, EQUIPAMENTOS PARA O CONSELHO TUTELAR		10.000,00		10.000,00
08.243.1003.2143.0000	MANUTENÇÃO DAS ATIVIDADES DO CONSELHO TUTELAR			200.000,00	200.000,00
TOTAL		0,00	10.000,00	200.000,00	210.000,00

**PREFEITURA MUNICIPAL DE EXU**

RUA EUFRASIO ALENCAR, Nº13, CENTRO, EXU-PE - CNPJ:1104087000100 - Plano Programa - Exercício de 2019

Anexo 06

Page 17

**PROGRAMA DE TRABALHO****Lei: 1314, Data: 18/12/2018**

(Inc.II, § 2º, Art.2º)

02 PODER EXECUTIVO					
15 SECRETARIA DE OBRAS					
Código	Especificação	Operação Especial	Projetos	Atividades	Total
04	Administração		130.000,00	1.290.000,00	1.420.000,00
04	122 Administração Geral		130.000,00	1.290.000,00	1.420.000,00
04	122 1001 GESTÃO PÚBLICA - UM NOVO TEMPO		80.000,00	1.290.000,00	1.370.000,00
04.122.1001.1071.0000	REFORMA E ADAPTAÇÃO DE PRÉDIOS PUBLICOS NO MUNICÍPIO		80.000,00		80.000,00
04.122.1001.2174.0000	MANUTENÇÃO DAS ATIVIDADES DOS SERVIDORES COMISSIONADOS LOTADOS NA SEC. OBRAS			95.000,00	95.000,00
04.122.1001.2175.0000	MANUTENÇÃO DAS ATIVIDADES DOS SERVIDORES EFETIVOS LOTADOS NA SEC. OBRAS			100.000,00	100.000,00
04.122.1001.2176.0000	MANUTENÇÃO DAS ATIVIDADES DA SECRETARIA DE OBRAS			1.095.000,00	1.095.000,00
04	122 1026 EXU INTEGRADO		50.000,00		50.000,00
04.122.1026.1077.0000	CONSTRUÇÃO DE PRÉDIOS PARA SECRETARIA DE ADMINISTRAÇÃO		50.000,00		50.000,00
15	Urbanismo		504.048,00		504.048,00
15	451 Infra-Estrutura Urbana		504.048,00		504.048,00
15	451 1026 EXU INTEGRADO		504.048,00		504.048,00
15.451.1026.1079.0000	CONSTRUÇÃO/ADEQUAÇÃO/REFORMA DE PÓRTICOS NAS ENTRADAS DA CIDADE		50.000,00		50.000,00
15.451.1026.1080.0000	AMPLIAÇÃO E/OU RECUPERAÇÃO DE CEMITÉRIOS PÚBLICOS NA SEDE E DISTRITOS		20.000,00		20.000,00
15.451.1026.1081.0000	DESAPROPRIAÇÃO DE IMÓVEIS PARA UTILIDADE PÚBLICA (TERRENO, EDIFÍCIOS E BENFEITORIAS)		30.000,00		30.000,00
15.451.1026.1082.0000	CONSTRUÇÃO, AMPLIAÇÃO, RECUPERAÇÃO, ARBORIZAÇÃO E REVITALIZAÇÃO		30.000,00		30.000,00
15.451.1026.1088.0000	CONSTRUÇÃO, AMPLIAÇÃO E/OU REPOSIÇÃO DE CALÇAMENTOS NA SEDE E OUTRAS LOCALIDADES		150.000,00		150.000,00
15.451.1026.1089.0000	CONSTRUÇÃO, MANUT. OU AMPLIAÇÃO DE PAV. ASFÁLTICA NAS RUAS DA SEDE E OUTRAS LOCALIDADES		50.000,00		50.000,00
15.451.1026.1092.0000	CONSTRUÇÃO E/OU RECUPERAÇÃO DE CALÇAMENTOS - RECURSOS CIDE		124.048,00		124.048,00
15.451.1026.1095.0000	CONSTRUÇÃO E/OU RECUPERAÇÃO DE PRAÇAS, PARQUES E JARDINS		50.000,00		50.000,00
15	452 Serviços Urbanos		20.000,00		20.000,00
15	452 1026 EXU INTEGRADO		20.000,00		20.000,00
15.452.1026.1093.0000	CONSTRUÇÃO E/OU RECUPERAÇÃO DE CHAFARIZES NA SEDE, DISTRITOS E OUTRAS LOCALIDADES		20.000,00		20.000,00
15	512 Saneamento Básico Urbano		50.000,00		50.000,00
15	512 1026 EXU INTEGRADO		50.000,00		50.000,00
15.512.1026.1096.0000	CONSTRUÇÃO DE SANITÁRIOS PÚBLICOS, PRIVADAS HIGIÊNICAS E BANHEIROS		50.000,00		50.000,00
16	Habitação		100.000,00		100.000,00
16	482 Habitação Urbana		100.000,00		100.000,00
16	482 1026 EXU INTEGRADO		100.000,00		100.000,00
16.482.1026.1097.0000	CONSTRUÇÃO DE CASAS POPULARES		100.000,00		100.000,00
17	Saneamento		170.000,00		170.000,00

**PREFEITURA MUNICIPAL DE EXU**

RUA EUFRASIO ALENCAR, Nº13, CENTRO, EXU-PE - CNPJ:1104087000100 - Centro Programa - Exercício de 2019

Anexo 06

Page 18

**PROGRAMA DE TRABALHO**

Lei: 1314, Data: 18/12/2018

(Inc.II, § 2º, Art.2º)

**02 PODER EXECUTIVO****15 SECRETARIA DE OBRAS**

Código	Especificação	Operação Especial	Projetos	Atividades	Total
17	512 Saneamento Básico Urbano		170.000,00		170.000,00
17	512 1026 EXU INTEGRADO		170.000,00		170.000,00
17.512.1026.1098.0000	CONSTRUÇÃO E/OU RECUPERAÇÃO DE LAVANDERIAS PÚBLICAS NA SEDE		30.000,00		30.000,00
17.512.1026.1099.0000	CONSTRUÇÃO E/OU RECUPERAÇÃO DE SISTEMA DE ABASTECIMENTO D'ÁGUA		90.000,00		90.000,00
17.512.1026.1100.0000	CONSTRUÇÃO, AMPLIAÇÃO E/OU RECUPERAÇÃO DE ESGOTOS E UNIDADES		50.000,00		50.000,00
20	Agricultura		50.000,00		50.000,00
20	605 Abastecimento		50.000,00		50.000,00
20	605 1026 EXU INTEGRADO		50.000,00		50.000,00
20.605.1026.1084.0000	CONSTRUÇÃO, REC., PERFURAÇÃO E/OU INSTALAÇÃO DE POÇOS, CISTERNAS, AÇUDES E BARRAGENS		50.000,00		50.000,00
20	606 Extensão Rural		40.000,00		40.000,00
20	606 1026 EXU INTEGRADO		40.000,00		40.000,00
20.606.1026.1086.0000	CONSTRUÇÃO E AMPLIAÇÃO DO PARQUE DE EXPOSIÇÃO E VAQUEJADA		20.000,00		20.000,00
20.606.1026.1087.0000	CONSTRUÇÃO, AMPLIAÇÃO E/OU RECUPERAÇÃO DE MERCADO E AÇOUGUE		20.000,00		20.000,00
23	Comércio e Serviços		40.000,00		40.000,00
23	691 Promoção Comercial		40.000,00		40.000,00
23	691 1026 EXU INTEGRADO		40.000,00		40.000,00
23.691.1026.1085.0000	CONSTRUÇÃO E/OU REFORMA DE CENTRO DE COMERCIALIZAÇÃO DA PRODUÇÃO		40.000,00		40.000,00
25	Energia		30.000,00		30.000,00
25	752 Energia Elétrica		30.000,00		30.000,00
25	752 1026 EXU INTEGRADO		30.000,00		30.000,00
25.752.1026.1083.0000	IMPLANTAÇÃO DE ENERGIA ELÉTRICA NA SEDE, DISTRITOS E OUTRAS LOCALIDADES		30.000,00		30.000,00
27	Desporto e Lazer		90.000,00	50.000,00	140.000,00
27	812 Desporto Comunitário		90.000,00	50.000,00	140.000,00
27	812 1026 EXU INTEGRADO			50.000,00	50.000,00
27.812.1026.2183.0000	MANUTENÇÃO DO PARQUE DE VAQUEJADA			50.000,00	50.000,00
27	812 1027 EXU VIVER		90.000,00		90.000,00
27.812.1027.1075.0000	CONSTRUÇÃO, AMPLIAÇÃO E/OU RECUPERAÇÃO DE QUADRAS, GINÁGIOS ESPORTIVOS		50.000,00		50.000,00
27.812.1027.1076.0000	CONSTRUÇÃO DE ACADEMIA DAS CIDADES CONV. NO DISTRITO DE TIMORANTE		40.000,00		40.000,00
TOTAL		0,00	1.224.048,00	1.340.000,00	2.564.048,00

**PREFEITURA MUNICIPAL DE EXU**

RUA EUFRASIO ALENCAR, Nº13, CENTRO, EXU-PE - CNPJ:1104087000100 - Orçamento Programa - Exercício de 2019

Anexo 06

Page 19

**PROGRAMA DE TRABALHO**

Lei: 1314, Data: 18/12/2018

(Inc.II, § 2º, Art.2º)

<b>02 PODER EXECUTIVO</b>					
<b>16 CISAPE - CONSÓRCIO INTERM. DO SERTÃO DO ARARIPE PERNAMBUCANO</b>					
Código	Especificação	Operação Especial	Projetos	Atividades	Total
04	Administração		8.696,00	57.044,00	65.740,00
04	122 Administração Geral		8.696,00	57.044,00	65.740,00
04	122 1001 GESTÃO PÚBLICA - UM NOVO TEMPO		8.696,00	57.044,00	65.740,00
04.122.1001.1105.0000	AQUISIÇÃO DE VEÍCULOS, MÁQUINAS, MÓVEIS E EQUIPAMENTOS CISAPE		8.696,00		8.696,00
04.122.1001.2198.0000	DESPEAS COM MANUTENÇÃO DAS ATIVIDADES ADMIN. DO CISAPE			57.044,00	57.044,00
10	Saúde		8.087,00	32.784,00	40.871,00
10	302 Assistência Hospitalar e Ambulatorial		8.087,00	32.784,00	40.871,00
10	302 1014 IMPLANTAÇÃO E IMPLEMENTAÇÃO DOS SERVIÇOS E UNIDADES SAÚDE		8.087,00	32.784,00	40.871,00
10.302.1014.1106.0000	REFORMA OU AMPLIAÇÃO DOS PRÉDIOS DA SAÚDE		6.696,00		6.696,00
10.302.1014.1107.0000	AQUISIÇÃO DE EQUIPAMENTOS E MATERIAIS PERMANENTES P/ PROG. DE SAÚDE		1.391,00		1.391,00
10.302.1014.2199.0000	MANUTENÇÃO GERAL DA SAÚDE DOS CONVENIADOS AO CISAPE			19.740,00	19.740,00
10.302.1014.2200.0000	PAGAMENTO DE ENCARGOS SOCIAIS DA SAÚDE (INSS, FGTS E OUTRAS)			13.044,00	13.044,00
20	Agricultura			30.000,00	30.000,00
20	605 Abastecimento			30.000,00	30.000,00
20	605 1026 EXU INTEGRADO			30.000,00	30.000,00
20.605.1026.2201.0000	DESPEAS COM MANUTENÇÃO DA PATRULHA MECANIZADA DO CISAPE			30.000,00	30.000,00
26	Transporte			10.000,00	10.000,00
26	782 Transporte Rodoviário			10.000,00	10.000,00
26	782 1026 EXU INTEGRADO			10.000,00	10.000,00
26.782.1026.2202.0000	DESPEAS C/ RECOLHIM. E TRANSP. DE JUMENTOS ABANDONADOS NAS RODOVIAS DOS MUN. CONSORCIADOS			10.000,00	10.000,00
TOTAL		0,00	16.783,00	129.828,00	146.611,00
TOTAL GERAL		0,00	4.487.083,66	75.508.748,37	79.995.832,03



# PREFEITURA MUNICIPAL DE EXU

RUA EUFRASIO ALENCAR, Nº13, CENTRO, EXU-PE - CNPJ:11040870000100 - Programa - Exercício de 2019

Anexo 07

Page 1

## PROGRAMA DE TRABALHO DO GOVERNO DEMONSTRATIVO DE FUNÇÕES, SUBFUNÇÕES E PROGRAMAS POR PROJETOS, ATIVIDADES E OPERAÇÕES ESPECIAIS

Lei: 1314, Data: 18/12/2018

(Inc.II, § 2º, Art.2º)

Código	Especificação	Operação Especial	Projetos	Atividades	T o t a l
01	Legislativa	0,00	105.000,00	2.838.350,00	2.943.350,00
01	031 Ação Legislativa	0,00	105.000,00	2.838.350,00	2.943.350,00
01	031 1000 CÂMARA MUNICIPAL	0,00	105.000,00	2.838.350,00	2.943.350,00
01.031.1000.1001.0000	AQUISIÇÃO DE MÓVEIS, MÁQUINAS, APARELHOS E EQUIPAMENTOS	0,00	40.000,00	0,00	40.000,00
01.031.1000.1002.0000	CONSTRUÇÃO E ADAPTAÇÃO DO NOVO PRÉDIO DA CÂMARA	0,00	65.000,00	0,00	65.000,00
01.031.1000.2001.0000	MANUTENÇÃO DAS ATIVIDADES DOS SERVIDORES ELETIVOS DO PODER LEGISLATIVO	0,00	0,00	1.429.700,00	1.429.700,00
01.031.1000.2002.0000	MANUTENÇÃO DOS SERVIDORES EFETIVOS DO PODER LEGISLATIVO MUNICIPAL	0,00	0,00	195.400,00	195.400,00
01.031.1000.2003.0000	MANUTENÇÃO DOS SERVIDORES COMISSIONADOS DO PODER LEGISLATIVO MUNICIPAL	0,00	0,00	118.400,00	118.400,00
01.031.1000.2004.0000	ENCARGOS COM CONTRATOS - PESSOA JURÍDICA	0,00	0,00	300.000,00	300.000,00
01.031.1000.2005.0000	DISPÊNDIO COM MANUTENÇÃO DAS ATIVIDADES DO PODER LEGISLATIVO MUNICIPAL	0,00	0,00	307.000,00	307.000,00
01.031.1000.2006.0000	DISPÊNDIO COM DESPESAS DE EXERCÍCIO ANTERIOR	0,00	0,00	11.000,00	11.000,00
01.031.1000.2007.0000	ENCARGOS COM OBRIGAÇÕES PATRONAIS	0,00	0,00	355.000,00	355.000,00
01.031.1000.2008.0000	DISPÊNDIO COM SENTENÇAS JUDICIAIS	0,00	0,00	11.000,00	11.000,00
01.031.1000.2009.0000	MANUTENÇÃO DO SISTEMA DO CONTROLE INTERNO	0,00	0,00	110.850,00	110.850,00
04	Administração	0,00	228.696,00	11.892.631,42	12.121.327,42
04	122 Administração Geral	0,00	228.696,00	11.892.631,42	12.121.327,42



# PREFEITURA MUNICIPAL DE EXU

RUA EUFRASIO ALENCAR, Nº13, CENTRO, EXU-PE - CNPJ:11040870/0001-00 - Programa - Exercício de 2019

Anexo 07

Page 2

## PROGRAMA DE TRABALHO DO GOVERNO DEMONSTRATIVO DE FUNÇÕES, SUBFUNÇÕES E PROGRAMAS POR PROJETOS, ATIVIDADES E OPERAÇÕES ESPECIAIS

Lei: 1314, Data: 18/12/2018

(Inc.II, § 2º, Art.2º)

Código	Especificação	Operação Especial	Projetos	Atividades	T o t a l
04	Administração	0,00	228.696,00	11.892.631,42	12.121.327,42
04	122 Administração Geral	0,00	228.696,00	11.892.631,42	12.121.327,42
04	122 1001 GESTÃO PÚBLICA - UM NOVO TEMPO	0,00	163.696,00	11.857.631,42	12.021.327,42
04.122.1001.1003.0000	AQUISIÇÃO DE VEÍCULOS, MÓVEIS E EQUIPAMENTOS	0,00	35.000,00	0,00	35.000,00
04.122.1001.1071.0000	REFORMA E ADAPTAÇÃO DE PRÉDIOS PUBLICOS NO MUNICÍPIO	0,00	80.000,00	0,00	80.000,00
04.122.1001.1105.0000	AQUISIÇÃO DE VEÍCULOS, MÁQUINAS, MÓVEIS E EQUIPAMENTOS CISAPE	0,00	8.696,00	0,00	8.696,00
04.122.1001.2011.0000	MANUTENÇÃO DAS ATIVIDADES DO PREFEITO E VICE-PREFEITO	0,00	0,00	410.000,00	410.000,00
04.122.1001.2012.0000	MANUTENÇÃO DAS ATIVIDADES DOS SERVIDORES COMISSIONADOS DO GABINETE DO PREFEITO	0,00	0,00	270.000,00	270.000,00
04.122.1001.2013.0000	MANUTENÇÃO DAS ATIVIDADES DOS SERVIDORES EFETIVOS DO GABINETE DO PREFEITO	0,00	0,00	55.000,00	55.000,00
04.122.1001.2014.0000	CONTRIBUIÇÃO DA CNM, CISAPE, AMUPE E OUTROS	0,00	0,00	125.740,00	125.740,00
04.122.1001.2015.0000	MANUTENÇÃO DAS ATIVIDADES DO GABINETE DO PREFEITO	0,00	0,00	160.000,00	160.000,00
04.122.1001.2016.0000	CONVÊNIO DE COOPERAÇÃO TÉCNICA FINANCEIRA COM AS POLÍTICAS CIVIL, MILITAR E JUSTIÇA	0,00	0,00	36.000,00	36.000,00
04.122.1001.2017.0000	MANUTENÇÃO DAS ATIVIDADES DOS CONSELHOS MUNICIPAIS	0,00	0,00	28.000,00	28.000,00
04.122.1001.2018.0000	DESPESAS COM PENSÃO ESPECIAL	0,00	40.000,00	0,00	40.000,00
04.122.1001.2020.0000	MANUTENÇÃO DAS ATIVIDADES DA SECRETARIA DE ADMINISTRAÇÃO	0,00	0,00	1.945.000,00	1.945.000,00
04.122.1001.2021.0000	DISPÊNDIO COM INDENIZAÇÃO E RESTITUIÇÃO	0,00	0,00	200.000,00	200.000,00
04.122.1001.2022.0000	DISPÊNDIO COM DESPESAS DE EXERCÍCIOS ANTERIORES	0,00	0,00	200.000,00	200.000,00
04.122.1001.2023.0000	ENCARGOS E PARCELAMENTO: CELPE, COMPESA, TELEFONIA, PREVIDÊNCIA E OUTROS	0,00	0,00	1.105.847,42	1.105.847,42
04.122.1001.2024.0000	CONTRIBUIÇÃO PARA O PASEP	0,00	0,00	850.000,00	850.000,00
04.122.1001.2025.0000	DISPÊNDIO COM OBRIGAÇÕES PATRONAIS DAS DIVERSAS SECRETARIAS	0,00	0,00	2.325.000,00	2.325.000,00
04.122.1001.2028.0000	MANUTENÇÃO DAS ATIVIDADES DA SECRETARIA DE FINANÇAS	0,00	0,00	1.475.000,00	1.475.000,00
04.122.1001.2030.0000	ENCARGOS COM SENTENÇAS JUDICIAIS	0,00	0,00	310.000,00	310.000,00
04.122.1001.2064.0000	MANUTENÇÃO DAS ATIVIDADES DA SEC. DE DESENVOLVIMENTO URBANO	0,00	0,00	1.010.000,00	1.010.000,00
04.122.1001.2065.0000	MANUTENÇÃO DAS ATIVIDADES DOS SERVIDORES EFETIVOS LOTADOS NA SEC. DE AGRICULTURA	0,00	0,00	5.000,00	5.000,00
04.122.1001.2174.0000	MANUTENÇÃO DAS ATIVIDADES DOS SERVIDORES COMISSIONADOS LOTADOS NA SEC. OBRAS	0,00	0,00	95.000,00	95.000,00
04.122.1001.2175.0000	MANUTENÇÃO DAS ATIVIDADES DOS SERVIDORES EFETIVOS LOTADOS NA SEC. OBRAS	0,00	0,00	100.000,00	100.000,00
04.122.1001.2176.0000	MANUTENÇÃO DAS ATIVIDADES DA SECRETARIA DE OBRAS	0,00	0,00	1.095.000,00	1.095.000,00
04.122.1001.2198.0000	DESPESAS COM MANUTENÇÃO DAS ATIVIDADES ADMIN. DO CISAPE	0,00	0,00	57.044,00	57.044,00
04	122 1002 MAIS RECURSOS, MAIS SERVIÇOS	0,00	15.000,00	35.000,00	50.000,00
04.122.1002.1006.0000	PROGRAMA DE MODERNIZAÇÃO E DE APOIO À GESTÃO ADMINISTRATIVA E FISCAL DO MUNICÍPIO	0,00	15.000,00	0,00	15.000,00
04.122.1002.2029.0000	MODERNIZAÇÃO E MANUTENÇÃO DO SETOR DE TRIBUTOS	0,00	0,00	35.000,00	35.000,00
04	122 1026 EXU INTEGRADO	0,00	50.000,00	0,00	50.000,00
04.122.1026.1077.0000	CONSTRUÇÃO DE PRÉDIOS PARA SECRETARIA DE ADMINISTRAÇÃO	0,00	50.000,00	0,00	50.000,00
08	Assistência Social	0,00	241.000,00	3.919.000,00	4.160.000,00
08	243 Assistência à Criança e ao Adolescente	0,00	20.000,00	335.000,00	355.000,00



# PREFEITURA MUNICIPAL DE EXU

RUA EUFRASIO ALENCAR, Nº13, CENTRO, EXU-PE - CNPJ:110408700001000 - Programa - Exercício de 2019

Anexo 07

Page 3

## PROGRAMA DE TRABALHO DO GOVERNO DEMONSTRATIVO DE FUNÇÕES, SUBFUNÇÕES E PROGRAMAS POR PROJETOS, ATIVIDADES E OPERAÇÕES ESPECIAIS

Lei: 1314, Data: 18/12/2018

(Inc.II, § 2º, Art.2º)

Código	Especificação	Operação Especial	Projetos	Atividades	T o t a l	
08	Assistência Social	0,00	241.000,00	3.919.000,00	4.160.000,00	
08	243	Assistência à Criança e ao Adolescente	0,00	20.000,00	335.000,00	355.000,00
08	243	1003 IMPLANTAÇÃO E IMPLEMENTAÇÃO DOS SERVIÇOS E UNIDADES DO SISTEMA ÚNICO DE ASSISTÊNCIA SOCIAL SUAS	0,00	20.000,00	335.000,00	355.000,00
08.243.1003.1050.0000	CONSTRUÇÃO DE SEDE PARA O CREAS	0,00	10.000,00	0,00	10.000,00	
08.243.1003.1051.0000	AQUISIÇÃO DE VEICULO, EQUIPAMENTOS PARA O CONSELHO TUTELAR	0,00	10.000,00	0,00	10.000,00	
08.243.1003.2143.0000	MANUTENÇÃO DAS ATIVIDADES DO CONSELHO TUTELAR	0,00	0,00	200.000,00	200.000,00	
08.243.1003.2145.0000	MANUTENÇÃO DAS ATIVIDADES GERAIS DO FMDCA	0,00	0,00	20.000,00	20.000,00	
08.243.1003.2146.0000	DISSEMINANDO O FMDCA E CONCIENTIZANDO A SOCIEDADE	0,00	0,00	15.000,00	15.000,00	
08.243.1003.2147.0000	CAPACITANDO OS CONSELHOS MUNICIPAIS E SOCIEDADE CIVIL PARA ATUAÇÃO NA POLÍTICA DO FMDCA	0,00	0,00	20.000,00	20.000,00	
08.243.1003.2148.0000	CONHECENDO A REALIDADE A REALIDADE E PROMOVENDO A JUVENTUDE	0,00	0,00	11.000,00	11.000,00	
08.243.1003.2149.0000	APOIO A CAMPANHA PERMANENTE DE ADOÇÃO DE CRIANÇAS	0,00	0,00	6.000,00	6.000,00	
08.243.1003.2150.0000	PROGRAMA DE RESSOCIALIZAÇÃO DE JOVENS EM SITUAÇÃO DE RISCOS	0,00	0,00	38.000,00	38.000,00	
08.243.1003.2151.0000	MANUTENÇÃO DA CASA DE PASSAGEM - CRIANÇA E ADOLESCENTE	0,00	0,00	25.000,00	25.000,00	
08	244	Assistência Comunitária	0,00	221.000,00	3.584.000,00	3.805.000,00
08	244	1003 IMPLANTAÇÃO E IMPLEMENTAÇÃO DOS SERVIÇOS E UNIDADES DO SISTEMA ÚNICO DE ASSISTÊNCIA SOCIAL SUAS	0,00	191.000,00	1.428.000,00	1.619.000,00
08.244.1003.1045.0000	AQUISIÇÃO DE MÓVEIS, MÁQUINAS E EQUIP. P/ SEC. DE AÇÃO SOCIAL	0,00	85.000,00	0,00	85.000,00	
08.244.1003.1046.0000	CONSTRUÇÃO, REFORMA, AMPLIAÇÃO E RECUPERAÇÃO DE PRÉDIOS DA ASSISTÊNCIA SOCIAL	0,00	106.000,00	0,00	106.000,00	
08.244.1003.2118.0000	MANUTENÇÃO DO PROGRAMA CRIANÇA FELIZ - 1ª INFÂNCIA NO SUAS	0,00	0,00	145.000,00	145.000,00	
08.244.1003.2119.0000	MANUTENÇÃO DOS SERVIDORES EFETIVOS SEC. DE AÇÃO SOCIAL	0,00	0,00	705.000,00	705.000,00	
08.244.1003.2120.0000	ENCARGOS COM OBRIGAÇÕES PATRONAIS	0,00	0,00	275.000,00	275.000,00	
08.244.1003.2121.0000	MANUTENÇÃO DOS SERVIDORES COMISSIONADOS DA SEC. DE AÇÃO SOCIAL	0,00	0,00	88.000,00	88.000,00	
08.244.1003.2122.0000	DISPÊNDIO COM A EDUCAÇÃO PERMANENTE DOS TRABALHADORES DA ASSISTÊNCIA SOCIAL	0,00	0,00	12.000,00	12.000,00	
08.244.1003.2123.0000	MANUTENÇÃO DE OUTRAS DESPESAS MONETÁRIAS DO FMAS	0,00	0,00	64.000,00	64.000,00	
08.244.1003.2124.0000	MANUTENÇÃO DAS AÇÕES DA SECRETARIA DE ASSISTÊNCIA SOCIAL E DO FUNDO M. DE ASSIST. SOCIAL	0,00	0,00	90.000,00	90.000,00	
08.244.1003.2125.0000	MANUTENÇÃO DO PROGRAMA BPC NA ESCOLA	0,00	0,00	24.000,00	24.000,00	
08.244.1003.2126.0000	IMPLANTAÇÃO E MANUTENÇÃO DA VIGILÂNCIA SOCIOASSISTENCIAL DO SUAS	0,00	0,00	25.000,00	25.000,00	
08	244	1004 APOIO A GESTÃO DO SISTEMA ÚNICO DE ASSISTÊNCIA SOCIAL - SUAS	0,00	0,00	80.000,00	80.000,00
08.244.1004.2127.0000	APOIO AS ORGANIZAÇÕES NÃO GOVERNAMENTAIS E ENTIDADES DE ASSIST. SOCIAL	0,00	0,00	10.000,00	10.000,00	
08.244.1004.2128.0000	MANUTENÇÃO DAS AÇÕES DOS TELECENTROS E UNIDADES MÓVEIS DE INFORMÁTICA	0,00	0,00	70.000,00	70.000,00	
08	244	1005 BENEFÍCIOS EVENTUAIS E OUTROS BENEFÍCIOS A FAMÍLIAS EM VUNERABILIDADE SOCIAL	0,00	0,00	180.000,00	180.000,00
08.244.1005.2129.0000	MANUTENÇÃO DOS BENEFÍCIOS EVENTUAIS E OUTROS BENEFÍCIOS	0,00	0,00	180.000,00	180.000,00	
08	244	1006 AÇÕES DE PROTEÇÃO SOCIAL BÁSICA	0,00	0,00	1.110.000,00	1.110.000,00
08.244.1006.2130.0000	MANUTENÇÃO DOS SERVIÇOS DE PROTEÇÃO SOCIAL BÁSICA	0,00	0,00	1.110.000,00	1.110.000,00	
08	244	1007 AÇÕES DE PROTEÇÃO SOCIAL ESPECIAL DE MÉDIA COMPLEXIDADE	0,00	0,00	100.000,00	100.000,00
08.244.1007.2131.0000	MANUTENÇÃO DOS SERVIÇOS DE PROTEÇÃO SOCIAL ESPECIAL DE MÉDIA COMPLEXIDADE	0,00	0,00	100.000,00	100.000,00	





# PREFEITURA MUNICIPAL DE EXU

RUA EUFRASIO ALENCAR, Nº13, CENTRO, EXU-PE - CNPJ:11040870000100 - Programa - Exercício de 2019

Anexo 07

Page 4

## PROGRAMA DE TRABALHO DO GOVERNO DEMONSTRATIVO DE FUNÇÕES, SUBFUNÇÕES E PROGRAMAS POR PROJETOS, ATIVIDADES E OPERAÇÕES ESPECIAIS

Lei: 1314, Data: 18/12/2018

(Inc.II, § 2º, Art.2º)

Código	Especificação	Operação Especial	Projetos	Atividades	T o t a l		
08	Assistência Social	0,00	241.000,00	3.919.000,00	4.160.000,00		
08	244	Assistência Comunitária	0,00	221.000,00	3.584.000,00	3.805.000,00	
08	244	1008	GESTÃO DO CADASTRO ÚNICO E BOLSA FAMÍLIA	0,00	30.000,00	385.000,00	415.000,00
08.244.1008.1047.0000	AQUISIÇÃO DE VEÍCULOS, MÓVEIS, MÁQUINAS E EQUIP. P/ O PROG. BOLSA FAMÍLIA - IGD BF	0,00	20.000,00	0,00	20.000,00	20.000,00	
08.244.1008.1048.0000	AQUISIÇÃO DE VEÍCULOS, MÓVEIS, MÁQUINAS E EQUIP. P/ O PROG. BOLSA FAMÍLIA - IGD SUAS	0,00	10.000,00	0,00	10.000,00	10.000,00	
08.244.1008.2132.0000	APOIO A ORGANIZAÇÃO E GESTÃO DO PROGRAMA BOLSA FAMÍLIA E DO CADASTRO ÚNICO - IGD PBF	0,00	0,00	230.000,00	230.000,00	230.000,00	
08.244.1008.2133.0000	FORTALECIMENTO DO CONTROLE SOCIAL IGD/PBF	0,00	0,00	30.000,00	30.000,00	30.000,00	
08.244.1008.2134.0000	MANUTENÇÃO DO APOIO A ORGANIZAÇÃO E GESTÃO DO SUAS- IGD/SUAS	0,00	0,00	65.000,00	65.000,00	65.000,00	
08.244.1008.2135.0000	FORTALECIMENTO DO CONTROLE SOCIAL IGD/SUAS	0,00	0,00	60.000,00	60.000,00	60.000,00	
08	244	1009	TRABALHO, EMPREGO E ACESSO A RENDA	0,00	0,00	80.000,00	80.000,00
08.244.1009.2136.0000	MANUTENÇÃO DO PROG. DE ACESSO AO MUNDO DO TRABALHO - ACESSUAS TRABALHO	0,00	0,00	80.000,00	80.000,00	80.000,00	
08	244	1010	CONTROLE SOCIAL NO SUAS	0,00	0,00	61.000,00	61.000,00
08.244.1010.2138.0000	MANUTENÇÃO DA CASA DOS CONSELHOS MUNICIPAIS	0,00	0,00	61.000,00	61.000,00	61.000,00	
08	244	1011	SEGURANÇA ALIMENTAR E NUTRICIONAL	0,00	0,00	80.000,00	80.000,00
08.244.1011.2139.0000	MANUTENÇÃO DAS ATIV. DA COZINHA COMUNITÁRIA E SEG. ALIMENTAR	0,00	0,00	50.000,00	50.000,00	50.000,00	
08.244.1011.2140.0000	MANUTENÇÃO DAS AÇÕES DO PROGRAMA LEITE DE TODOS	0,00	0,00	30.000,00	30.000,00	30.000,00	
08	244	1012	AÇÕES ESTRATÉGICAS DE ENFRETEAMENTO AO TRABALHO INFANTIL	0,00	0,00	80.000,00	80.000,00
08.244.1012.2141.0000	MANUTENÇÃO DAS AÇÕES ESTRATÉGICAS DO PROG. DE ERRADICAÇÃO DO TRABALHO INFANTIL - PETI	0,00	0,00	80.000,00	80.000,00	80.000,00	
09	Previdência Social	0,00	55.000,00	7.977.000,00	8.032.000,00		
09	272	Previdência do Regime Estatutário	0,00	55.000,00	7.977.000,00	8.032.000,00	
09	272	1001	GESTÃO PÚBLICA - UM NOVO TEMPO	0,00	55.000,00	7.977.000,00	8.032.000,00
09.272.1001.1101.0000	AQUISIÇÃO DE MÓVEIS, MÁQUINAS E EQUIPAMENTOS P/ EXUPREV	0,00	55.000,00	0,00	55.000,00	55.000,00	
09.272.1001.2190.0000	MANUTENÇÃO DOS SERVIÇOS PREVIDENCIÁRIOS	0,00	0,00	7.660.000,00	7.660.000,00	7.660.000,00	
09.272.1001.2191.0000	OUTRAS DESPESAS PREVIDENCIÁRIAS	0,00	0,00	5.000,00	5.000,00	5.000,00	
09.272.1001.2193.0000	CUSTEIO DA ADMINISTRAÇÃO DO EXUPREV	0,00	0,00	247.000,00	247.000,00	247.000,00	
09.272.1001.2195.0000	MANUTENÇÃO DOS SERVIÇOS REGIME PREVIDENCIÁRIOS	0,00	0,00	65.000,00	65.000,00	65.000,00	
10	Saúde	0,00	836.339,66	14.375.655,00	15.211.994,66		
10	301	Atenção Básica	0,00	390.000,00	9.354.871,00	9.744.871,00	



# PREFEITURA MUNICIPAL DE EXU

RUA EUFRASIO ALENCAR, Nº13, CENTRO, EXU-PE - CNPJ:11040870000100 - Programa - Exercício de 2019

Anexo 07

Page 5

## PROGRAMA DE TRABALHO DO GOVERNO DEMONSTRATIVO DE FUNÇÕES, SUBFUNÇÕES E PROGRAMAS POR PROJETOS, ATIVIDADES E OPERAÇÕES ESPECIAIS

Lei: 1314, Data: 18/12/2018

(Inc.II, § 2º, Art.2º)

Código	Especificação	Operação Especial	Projetos	Atividades	T o t a l		
10	Saúde	0,00	836.339,66	14.375.655,00	15.211.994,66		
10	301	Atenção Básica	0,00	390.000,00	9.354.871,00	9.744.871,00	
10	301	1013	APOIO A GESTÃO DO SISTEMA ÚNICO DE SAÚDE	0,00	110.000,00	3.379.800,00	3.489.800,00
10.301.1013.1030.0000	AQUISIÇÃO DE MÓVEIS, MÁQUINAS, APARELHOS E EQUIPAMENTOS P/ FUNDO DE SAÚDE	0,00	110.000,00	0,00	110.000,00	110.000,00	
10.301.1013.2081.0000	DISPÊNDIO COM OBRIGAÇÕES PATRONAIS DO FUNDO DE SAÚDE REC. VINC. SUS	0,00	0,00	805.000,00	805.000,00	805.000,00	
10.301.1013.2082.0000	DISPÊNDIO COM OBRIGAÇÕES PATRONAIS DO FUNDO DE SAÚDE REC. PRÓPRIOS	0,00	0,00	370.000,00	370.000,00	370.000,00	
10.301.1013.2083.0000	MANUTENÇÃO DOS SERVIDORES COMISSIONADOS DO FUNDO DE SAÚDE	0,00	0,00	225.000,00	225.000,00	225.000,00	
10.301.1013.2084.0000	MANUTENÇÃO DAS AÇÕES DO FUNDO DE SAÚDE	0,00	0,00	80.000,00	80.000,00	80.000,00	
10.301.1013.2087.0000	MANUTENÇÃO DOS SERVIDORES EFETIVOS DO FUNDO DE SAÚDE	0,00	0,00	1.545.000,00	1.545.000,00	1.545.000,00	
10.301.1013.2089.0000	MANUTENÇÃO DO NÚCLEO DE EDUCAÇÃO PERMANENTE EM SAÚDE	0,00	0,00	34.800,00	34.800,00	34.800,00	
10.301.1013.2090.0000	MANUTENÇÃO DAS ATIVIDADES DO TFD/SUS	0,00	0,00	110.000,00	110.000,00	110.000,00	
10.301.1013.2091.0000	MANUTENÇÃO DO PROGRAMA DE ASSISTÊNCIA FARMACÊUTICA E FARMÁCIA BÁSICA - SUS	0,00	0,00	200.000,00	200.000,00	200.000,00	
10.301.1013.2104.0000	MANUTENÇÃO DAS ATIVIDADES DO CONSELHO MUNICIPAL DE SAÚDE	0,00	0,00	10.000,00	10.000,00	10.000,00	
10	301	1014	IMPLANTAÇÃO E IMPLEMENTAÇÃO DOS SERVIÇOS E UNIDADES SAÚDE	0,00	250.000,00	0,00	250.000,00
10.301.1014.1027.0000	CONSTRUÇÃO, AMPLIAÇÃO E/OU REFORMA DE USF	0,00	25.000,00	0,00	25.000,00	25.000,00	
10.301.1014.1028.0000	AQUISIÇÃO DE VEÍCULOS E AMBULÂNCIAS	0,00	105.000,00	0,00	105.000,00	105.000,00	
10.301.1014.1029.0000	CONSTRUÇÃO, AMPLIAÇÃO E/OU REFORMA DE ACADEMIA DA SAÚDE	0,00	50.000,00	0,00	50.000,00	50.000,00	
10.301.1014.1031.0000	IMPLANTAÇÃO DE CTA E AÇÕES DE COMBATE A DST E AIDS	0,00	30.000,00	0,00	30.000,00	30.000,00	
10.301.1014.1034.0000	IMPLANTAÇÃO DO COMPLEXO REGULADOR	0,00	40.000,00	0,00	40.000,00	40.000,00	
10	301	1015	MANUTENÇÃO DE PROGRAMAS E PROJETOS DA SECRETARIA DE SAÚDE	0,00	0,00	1.465.871,00	1.465.871,00
10.301.1015.2086.0000	DISPÊNDIO COM LOCAÇÕES DE IMÓVEIS	0,00	0,00	25.000,00	25.000,00	25.000,00	
10.301.1015.2088.0000	MANUTENÇÃO DAS ATIVIDADES DA SECRETARIA DE SAÚDE	0,00	0,00	1.300.871,00	1.300.871,00	1.300.871,00	
10.301.1015.2092.0000	MANUTENÇÃO DA CASA DE APOIO EM RECIFE	0,00	0,00	50.000,00	50.000,00	50.000,00	
10.301.1015.2097.0000	MANUTENÇÃO DOS VEÍCULOS DOS PROGRAMAS DE SAÚDE	0,00	0,00	80.000,00	80.000,00	80.000,00	
10.301.1015.2103.0000	PROMOÇÃO A SAÚDE DO IDOSO	0,00	0,00	10.000,00	10.000,00	10.000,00	
10	301	1016	AÇÕES DE ATENÇÃO BÁSICA	0,00	30.000,00	4.509.200,00	4.539.200,00
10.301.1016.1032.0000	IMPLANTAÇÃO DO PROGRAMA SAÚDE DO HOMEM	0,00	30.000,00	0,00	30.000,00	30.000,00	
10.301.1016.2093.0000	MANUTENÇÃO DO PROGRAMA AGENTES COMUNITÁRIOS DE SAÚDE - ACS - SUS	0,00	0,00	1.200.000,00	1.200.000,00	1.200.000,00	
10.301.1016.2094.0000	MANUTENÇÃO DO PROGRAMA SAÚDE DA FAMÍLIA - SUS	0,00	0,00	2.760.000,00	2.760.000,00	2.760.000,00	
10.301.1016.2095.0000	MANUTENÇÃO DO PROGRAMA SAÚDE BUCAL - SUS	0,00	0,00	135.000,00	135.000,00	135.000,00	
10.301.1016.2099.0000	MANUTENÇÃO DO PROGRAMA SAÚDE NA ESCOLA - PSE	0,00	0,00	50.000,00	50.000,00	50.000,00	
10.301.1016.2100.0000	MANUTENÇÃO DO PROGRAMA NASF	0,00	0,00	265.000,00	265.000,00	265.000,00	
10.301.1016.2102.0000	APOIO AO PROGRAMA DE COMBATE AO CANCER DE COLO DE UTERINO	0,00	0,00	20.000,00	20.000,00	20.000,00	
10.301.1016.2106.0000	MANUTENÇÃO DA ACADEMIA DA SAÚDE	0,00	0,00	79.200,00	79.200,00	79.200,00	
10	302	Assistência Hospitalar e Ambulatorial	0,00	396.339,66	4.547.784,00	4.944.123,66	
10	302	1014	IMPLANTAÇÃO E IMPLEMENTAÇÃO DOS SERVIÇOS E UNIDADES SAÚDE	0,00	8.087,00	32.784,00	40.871,00
10.302.1014.1106.0000	REFORMA OU AMPLIAÇÃO DOS PRÉDIOS DA SAÚDE	0,00	6.696,00	0,00	6.696,00	6.696,00	
10.302.1014.1107.0000	AQUISIÇÃO DE EQUIPAMENTOS E MATERIAIS PERMANENTES P/ PROG. DE SAÚDE	0,00	1.391,00	0,00	1.391,00	1.391,00	
10.302.1014.2199.0000	MANUTENÇÃO GERAL DA SAÚDE DOS CONVENIADOS AO CISAPE	0,00	0,00	19.740,00	19.740,00	19.740,00	
10.302.1014.2200.0000	PAGAMENTO DE ENCARGOS SOCIAIS DA SAÚDE (INSS, FGTS E OUTRAS)	0,00	0,00	13.044,00	13.044,00	13.044,00	

**PREFEITURA MUNICIPAL DE EXU**

RUA EUFRASIO ALENCAR, Nº13, CENTRO, EXU-PE - CNPJ:11040870/0001-00 - Programa - Exercício de 2019

Anexo 07

Page 6

**PROGRAMA DE TRABALHO DO GOVERNO  
DEMONSTRATIVO DE FUNÇÕES, SUBFUNÇÕES E PROGRAMAS  
POR PROJETOS, ATIVIDADES E OPERAÇÕES ESPECIAIS**

Lei: 1314, Data: 18/12/2018

(Inc.II, § 2º, Art.2º)

Código	Especificação	Operação Especial	Projetos	Atividades	T o t a l
10	Saúde	0,00	836.339,66	14.375.655,00	15.211.994,66
10	302 Assistência Hospitalar e Ambulatorial	0,00	396.339,66	4.547.784,00	4.944.123,66
10	302 1017 AÇÕES DE MÉDIA E ALTA COMPLEXIBILIDADE	0,00	388.252,66	4.515.000,00	4.903.252,66
10.302.1017.1037.0000	AQUISIÇÃO DE EQUIPAMENTOS HOSPITALARES E PARA UNIDADES DE SAÚDE - SUS	0,00	130.252,66	0,00	130.252,66
10.302.1017.1038.0000	CONSTRUÇÃO E AMP. OU RECUPERAÇÃO DOS HOSPITAIS, POSTOS E UNIDADES - SUS	0,00	188.000,00	0,00	188.000,00
10.302.1017.1039.0000	IMPLANTAÇÃO DA SALA DE ESTABILIZAÇÃO DO HOSPITAL MUNICIPAL	0,00	30.000,00	0,00	30.000,00
10.302.1017.1040.0000	IMPLANTAÇÃO DO CENTRO MATERNO INFANTIL	0,00	40.000,00	0,00	40.000,00
10.302.1017.2085.0000	MANUTENÇÃO DAS ATIVIDADES DO HOSPITAL JOSÉ PINTO SARAIVA - MAC SUS	0,00	0,00	2.835.000,00	2.835.000,00
10.302.1017.2096.0000	MANUTENÇÃO DAS ATIVIDADES DO CENTRO ESPECIALIDADE	0,00	0,00	255.000,00	255.000,00
10.302.1017.2098.0000	MANUTENÇÃO DAS ATIVIDADES DO CENTRO DE ESPECIALIDADES ODONTOLÓGIA - CEO	0,00	0,00	200.000,00	200.000,00
10.302.1017.2101.0000	AQUISIÇÃO DE MATERIAL LABORATORIAL	0,00	0,00	150.000,00	150.000,00
10.302.1017.2105.0000	MANUTENÇÃO DO PROGRAMA SERVIÇO DE ATENDIMENTO MÓVEL DE URGÊNCIA - SAMU	0,00	0,00	40.000,00	40.000,00
10.302.1017.2107.0000	MANUTENÇÃO DOS PROGRAMAS CAPS	0,00	0,00	335.000,00	335.000,00
10.302.1017.2108.0000	MANUTENÇÃO DO CENTRO MATERNO INFANTIL	0,00	0,00	50.000,00	50.000,00
10.302.1017.2114.0000	MANUTENÇÃO DAS ATIVIDADES DO HOSPITAL JOSÉ PINTO SARAIVA - REC. PRÓPRIOS	0,00	0,00	650.000,00	650.000,00
10	304 Vigilância Sanitária	0,00	0,00	63.000,00	63.000,00
10	304 1018 AÇÕES DE VIGILÂNCIA EM SAÚDE	0,00	0,00	63.000,00	63.000,00
10.304.1018.2109.0000	MANUTENÇÃO DO PROGRAMA DE VIGILÂNCIA SANITÁRIA	0,00	0,00	63.000,00	63.000,00
10	305 Vigilância Epidemiológica	0,00	50.000,00	410.000,00	460.000,00
10	305 1018 AÇÕES DE VIGILÂNCIA EM SAÚDE	0,00	50.000,00	410.000,00	460.000,00
10.305.1018.1041.0000	CONSTRUÇÃO DE UMA SALA DE EUTANASIA CANINA	0,00	50.000,00	0,00	50.000,00
10.305.1018.2110.0000	MANUTENÇÃO DOS VEÍCULOS DA VIGILÂNCIA EPIDEMIOLÓGICA EM SAÚDE	0,00	0,00	20.000,00	20.000,00
10.305.1018.2111.0000	MANUTENÇÃO DO PROGRAMA DE VIGILÂNCIA EPIDEMIOLÓGICA EM SAÚDE	0,00	0,00	340.000,00	340.000,00
10.305.1018.2112.0000	APOIO AO PROGRAMA NACIONAL DE VACINAÇÃO	0,00	0,00	20.000,00	20.000,00
10.305.1018.2115.0000	MANUTENÇÃO ATIVIDADES PROG. PREV. DSTs/AIDS	0,00	0,00	30.000,00	30.000,00
12	Educação	0,00	785.000,00	26.390.888,55	27.175.888,55
12	306 Alimentação e Nutrição	0,00	0,00	800.000,00	800.000,00
12	306 1021 ALIMENTAR É CUIDAR	0,00	0,00	800.000,00	800.000,00
12.306.1021.2033.0000	ATENDIMENTO AO PROGRMA DE ALIMENTAÇÃO ESCOLAR	0,00	0,00	800.000,00	800.000,00
12	361 Ensino Fundamental	0,00	605.000,00	24.003.888,55	24.608.888,55



# PREFEITURA MUNICIPAL DE EXU

RUA EUFRASIO ALENCAR, Nº13, CENTRO, EXU-PE - CNPJ:11040870/0001-00 - Programa - Exercício de 2019

Anexo 07

Page 7

## PROGRAMA DE TRABALHO DO GOVERNO DEMONSTRATIVO DE FUNÇÕES, SUBFUNÇÕES E PROGRAMAS POR PROJETOS, ATIVIDADES E OPERAÇÕES ESPECIAIS

Lei: 1314, Data: 18/12/2018

(Inc.II, § 2º, Art.2º)

Código	Especificação	Operação Especial	Projetos	Atividades	T o t a l
12	Educação	0,00	785.000,00	26.390.888,55	27.175.888,55
12	361 Ensino Fundamental	0,00	605.000,00	24.003.888,55	24.608.888,55
12	361 1019 TODOS NA ESCOLA	0,00	395.000,00	21.423.888,55	21.818.888,55
12.361.1019.1008.0000	AQUISIÇÃO DE MÓVEIS, MÁQUINAS E EQUIP. DIV. PARA O ENSINO FUNDAMENTAL	0,00	25.000,00	0,00	25.000,00
12.361.1019.1010.0000	AQUISIÇÃO DE VEÍCULOS, MÓVEIS E EQUIPAMENTOS - RECURSOS PRÓPRIOS	0,00	120.000,00	0,00	120.000,00
12.361.1019.1011.0000	CONST., AMP. E/OU RECUPERAÇÃO DE ESCOLAS MUNICIPAIS	0,00	150.000,00	0,00	150.000,00
12.361.1019.1012.0000	AQUISIÇÃO DE VEÍCULOS, MÓVEIS E EQUIPAMENTOS - FUNDEB 40%	0,00	50.000,00	0,00	50.000,00
12.361.1019.1013.0000	AQUISIÇÃO DE MÓVEIS, MÁQUINAS E EQUIP. DIVERSOS COM SALÁRIO EDUCAÇÃO	0,00	40.000,00	0,00	40.000,00
12.361.1019.1014.0000	AQUISIÇÃO DE MÓVEIS E EQUIPAMENTOS PROJovem CAMPO	0,00	10.000,00	0,00	10.000,00
12.361.1019.2034.0000	MANUTENÇÃO DAS ATIVIDADES DA SECRETARIA DE EDUCAÇÃO	0,00	0,00	511.000,00	511.000,00
12.361.1019.2035.0000	DISPÊNDIO COM OBRIGAÇÕES PATRONAIS DOS SERVIDORES DA SEC. DE EDUCAÇÃO	0,00	0,00	110.000,00	110.000,00
12.361.1019.2036.0000	DISPÊNDIO COM OBRIGAÇÕES PATRONAIS DO FUNDEB 60%	0,00	0,00	1.580.000,00	1.580.000,00
12.361.1019.2037.0000	DISPÊNDIO COM OBRIGAÇÕES PATRONAIS DO FUNDEB 40%	0,00	0,00	510.000,00	510.000,00
12.361.1019.2038.0000	AQUISIÇÃO DE MATERIAL DIDÁTICO E PEDAGÓGICO	0,00	0,00	50.000,00	50.000,00
12.361.1019.2039.0000	MANUTENÇÃO DAS ATIVIDADES ESCOLARES DO ENSINO FUNDAMENTAL	0,00	0,00	168.000,00	168.000,00
12.361.1019.2040.0000	DISPÊNDIO COM O PROGRAMA DINHEIRO DIRETO NA ESCOLA - PDDE	0,00	0,00	41.000,00	41.000,00
12.361.1019.2041.0000	DISPÊNDIO COM AQUISIÇÃO DE FARDAMENTOS ESCOLARES	0,00	0,00	40.000,00	40.000,00
12.361.1019.2045.0000	DISPÊNDIO COM LOCAÇÃO DE IMÓVEIS PARA ATENDIMENTO À EDUCAÇÃO	0,00	0,00	50.000,00	50.000,00
12.361.1019.2047.0000	DISPÊNDIO COM O PROGRAMA SALÁRIO EDUCAÇÃO - FNDE	0,00	0,00	1.054.388,55	1.054.388,55
12.361.1019.2048.0000	MANUTENÇÃO DAS ATIVIDADES DO FUNDEB 60% - ENSINO FUNDAMENTAL	0,00	0,00	12.500.000,00	12.500.000,00
12.361.1019.2049.0000	MANUTENÇÃO DAS ATIVIDADES DO FUNDEB 40% - ENSINO FUNDAMENTAL	0,00	0,00	4.780.000,00	4.780.000,00
12.361.1019.2052.0000	MANUTENÇÃO DO DO PROGRAMA PROJovem CAMPO	0,00	0,00	29.500,00	29.500,00
12	361 1023 QUALIFICANDO OS PROFISSIONAIS	0,00	0,00	60.000,00	60.000,00
12.361.1023.2046.0000	MANUTENÇÃO DO PROGRAMA DE CAPACITAÇÃO DOS SERVIDORES DO ENSINO BÁSICO	0,00	0,00	60.000,00	60.000,00
12	361 1025 TRANSPORTANDO CONHECIMENTO	0,00	210.000,00	2.520.000,00	2.730.000,00
12.361.1025.1009.0000	AQUISIÇÃO DE VEÍCULOS PARA O TRANSPORTE ESCOLAR	0,00	210.000,00	0,00	210.000,00
12.361.1025.2042.0000	MANUTENÇÃO DOS TRANSPORTES ESCOLAR - RECURSOS PRÓPRIOS	0,00	0,00	320.000,00	320.000,00
12.361.1025.2043.0000	MANUTENÇÃO DOS TRANSPORTES ESCOLAR - PETE	0,00	0,00	800.000,00	800.000,00
12.361.1025.2044.0000	MANUTENÇÃO DOS TRANSPORTES ESCOLAR - PNAT	0,00	0,00	510.000,00	510.000,00
12.361.1025.2050.0000	DISPÊNDIO COM TRANSPORTE ESCOLAR - FUNDEB 40%	0,00	0,00	730.000,00	730.000,00
12.361.1025.2051.0000	MANUTENÇÃO DOS VEÍCULOS DA SEC. DE EDUCAÇÃO - RECURSOS PRÓPRIOS	0,00	0,00	160.000,00	160.000,00
12	362 Ensino Médio	0,00	0,00	61.000,00	61.000,00
12	362 1019 TODOS NA ESCOLA	0,00	0,00	61.000,00	61.000,00
12.362.1019.2054.0000	MANUTENÇÃO DAS ESCOLAS DE ENSINO MÉDIO - BARBARA E OUTROS	0,00	0,00	61.000,00	61.000,00
12	365 Educação Infantil	0,00	180.000,00	1.526.000,00	1.706.000,00

**PREFEITURA MUNICIPAL DE EXU**

RUA EUFRASIO ALENCAR, Nº13, CENTRO, EXU-PE - CNPJ:11040870000100 - Programa - Exercício de 2019

Anexo 07

Page 8

**PROGRAMA DE TRABALHO DO GOVERNO  
DEMONSTRATIVO DE FUNÇÕES, SUBFUNÇÕES E PROGRAMAS  
POR PROJETOS, ATIVIDADES E OPERAÇÕES ESPECIAIS**

Lei: 1314, Data: 18/12/2018

(Inc.II, § 2º, Art.2º)

Código	Especificação	Operação Especial	Projetos	Atividades	T o t a l
12	Educação	0,00	785.000,00	26.390.888,55	27.175.888,55
12	365 Educação Infantil	0,00	180.000,00	1.526.000,00	1.706.000,00
12	365 1020 ESCOLA E O FUTURO	0,00	180.000,00	1.526.000,00	1.706.000,00
12.365.1020.1015.0000	CONSTRUÇÃO E/OU RECUPERAÇÃO DE CRECHES	0,00	180.000,00	0,00	180.000,00
12.365.1020.2055.0000	MANUTENÇÃO DO ENSINO INFANTIL - RECUSOS PRÓPRIOS	0,00	0,00	150.000,00	150.000,00
12.365.1020.2056.0000	MANUTENÇÃO DAS ATIVIDADES DO FUNDEB 60% - ENSINO INFANTIL	0,00	0,00	1.126.000,00	1.126.000,00
12.365.1020.2057.0000	MANUTENÇÃO DAS ATIVIDADES DO FUNDEB 40% - ENSINO INFANTIL	0,00	0,00	150.000,00	150.000,00
12.365.1020.2058.0000	MANUTENÇÃO DO PROGRAMA BRASIL CARINHOSO	0,00	0,00	100.000,00	100.000,00
13	Cultura	0,00	377.000,00	976.000,00	1.353.000,00
13	392 Difusão Cultural	0,00	377.000,00	946.000,00	1.323.000,00
13	392 1001 GESTÃO PÚBLICA - UM NOVO TEMPO	0,00	77.000,00	366.000,00	443.000,00
13.392.1001.1056.0000	MODERNIZAÇÃO DA SECRETARIA DE CULTURA E DESPORTOS	0,00	27.000,00	0,00	27.000,00
13.392.1001.1057.0000	MODERNIZAÇÃO E ADAPTAÇÃO DA BIBLIOTECA PÚBLICA MUNICIPAL	0,00	50.000,00	0,00	50.000,00
13.392.1001.2157.0000	MANUTENÇÃO DAS ATIVIDADES DO DEP. DE CULTURA E DESPORTO	0,00	0,00	145.000,00	145.000,00
13.392.1001.2158.0000	MANUTENÇÃO DAS ATIVIDADES DOS SERVIDORES DO DEP. DE CULTURA E DESPORTO	0,00	0,00	221.000,00	221.000,00
13	392 1027 EXU VIVER	0,00	300.000,00	580.000,00	880.000,00
13.392.1027.1058.0000	AQUISIÇÃO DE INSTRUMENTOS PARA BANDAS MARCIAL E FILARMÔNICA	0,00	20.000,00	0,00	20.000,00
13.392.1027.1059.0000	CONSTRUÇÃO DO CENTRO CULTURAL LUIZ GONZAGA	0,00	40.000,00	0,00	40.000,00
13.392.1027.1060.0000	IMPLEMENTAÇÃO DO ACESSO AO PARQUE ASA BRANCA	0,00	50.000,00	0,00	50.000,00
13.392.1027.1061.0000	INPLANTAÇÃO DO CORAL DE MÚSICA MUNICIPAL	0,00	20.000,00	0,00	20.000,00
13.392.1027.1062.0000	RESTAURAÇÃO DO MÓDULO VILA OLÍMPICA	0,00	50.000,00	0,00	50.000,00
13.392.1027.1063.0000	IMPLANTAÇÃO DO MUSEU DE PALEONTOLOGIA DE EXU	0,00	60.000,00	0,00	60.000,00
13.392.1027.1064.0000	AQUISIÇÃO DE VEÍCULOS PARA A SECRETARIA MUNICIPAL DE CULTURA	0,00	60.000,00	0,00	60.000,00
13.392.1027.2159.0000	APOIO AOS EVENTOS/FESTAS CULTURAIS, POPULARES, TRADICIONAIS E EDUCACIONAIS	0,00	0,00	310.000,00	310.000,00
13.392.1027.2160.0000	DESPESAS COM SUBVENÇÕES SOCIAIS A ENTIDADES FILANTRÓPICAS	0,00	0,00	15.000,00	15.000,00
13.392.1027.2161.0000	PROGRAMA DE APOIO E ARTESANATO DA CULTURA GONZAGUIANA	0,00	0,00	60.000,00	60.000,00
13.392.1027.2162.0000	REALIZAÇÃO DE SEMINÁRIOS, FORUNS, CURSOS, CONFERÊNCIAS, FESTIVAS CAMPEONATOS E EXPOSIÇÕES CULTURAIS	0,00	0,00	50.000,00	50.000,00
13.392.1027.2163.0000	PROGRAMA DE CAPACITAÇÃO E FORMAÇÃO CONTINUADA	0,00	0,00	20.000,00	20.000,00
13.392.1027.2164.0000	APOIO FINANCEIRO E AJUDA DE CUSTO A ARTISTAS E DESPORTISTAS	0,00	0,00	20.000,00	20.000,00
13.392.1027.2165.0000	MANUTENÇÃO DO MUSEU DE PALEONTOLOGIA DE EXU	0,00	0,00	75.000,00	75.000,00
13.392.1027.2166.0000	PROGRAMA DE INCENTIVO CULTURAL A MÚSICOS E ARTISTAS	0,00	0,00	30.000,00	30.000,00
13	695 Turismo	0,00	0,00	30.000,00	30.000,00
13	695 1027 EXU VIVER	0,00	0,00	30.000,00	30.000,00
13.695.1027.2167.0000	PROJETO DE APOIO AO TURISMO LOCAL (EVENTOS ECOLÓGICOS, RUARAL E DESPORTO)	0,00	0,00	30.000,00	30.000,00
15	Urbanismo	0,00	624.048,00	3.330.000,00	3.954.048,00



# PREFEITURA MUNICIPAL DE EXU

RUA EUFRASIO ALENCAR, Nº13, CENTRO, EXU-PE - CNPJ:11040870/0001-00 - Programa - Exercício de 2019

Anexo 07

Page 9

## PROGRAMA DE TRABALHO DO GOVERNO DEMONSTRATIVO DE FUNÇÕES, SUBFUNÇÕES E PROGRAMAS POR PROJETOS, ATIVIDADES E OPERAÇÕES ESPECIAIS

Lei: 1314, Data: 18/12/2018

(Inc.II, § 2º, Art.2º)

Código	Especificação	Operação Especial	Projetos	Atividades	T o t a l
15	Urbanismo	0,00	624.048,00	3.330.000,00	3.954.048,00
15	451 Infra-Estrutura Urbana	0,00	504.048,00	0,00	504.048,00
15	451 1026 EXU INTEGRADO	0,00	504.048,00	0,00	504.048,00
15.451.1026.1079.0000	CONSTRUÇÃO/ADEQUAÇÃO/REFORMA DE PÓRTICOS NAS ENTRADAS DA CIDADE	0,00	50.000,00	0,00	50.000,00
15.451.1026.1080.0000	AMPLIAÇÃO E/OU RECUPERAÇÃO DE CEMITÉRIOS PÚBLICOS NA SEDE E DISTRITOS	0,00	20.000,00	0,00	20.000,00
15.451.1026.1081.0000	DESAPROPRIAÇÃO DE IMÓVEIS PARA UTILIDADE PÚBLICA (TERRENO, EDIFÍCIOS E BENFEITORIAS)	0,00	30.000,00	0,00	30.000,00
15.451.1026.1082.0000	CONSTRUÇÃO, AMPLIAÇÃO, RECUPERAÇÃO, ARBORIZAÇÃO E REVITALIZAÇÃO	0,00	30.000,00	0,00	30.000,00
15.451.1026.1088.0000	CONSTRUÇÃO, AMPLIAÇÃO E/OU REPOSIÇÃO DE CALÇAMENTOS NA SEDE E OUTRAS LOCALIDADES	0,00	150.000,00	0,00	150.000,00
15.451.1026.1089.0000	CONSTRUÇÃO, MANUT. OU AMPLIAÇÃO DE PAV. ASFÁLTICA NAS RUAS DA SEDE E OUTRAS LOCALIDADES	0,00	50.000,00	0,00	50.000,00
15.451.1026.1092.0000	CONSTRUÇÃO E/OU RECUPERAÇÃO DE CALÇAMENTOS - RECURSOS CIDE	0,00	124.048,00	0,00	124.048,00
15.451.1026.1095.0000	CONSTRUÇÃO E/OU RECUPERAÇÃO DE PRAÇAS, PARQUES E JARDINS	0,00	50.000,00	0,00	50.000,00
15	452 Serviços Urbanos	0,00	70.000,00	3.330.000,00	3.400.000,00
15	452 1026 EXU INTEGRADO	0,00	70.000,00	3.330.000,00	3.400.000,00
15.452.1026.1078.0000	AQUISIÇÃO DE VEÍCULO PARA COLETA DE LIXO	0,00	30.000,00	0,00	30.000,00
15.452.1026.1093.0000	CONSTRUÇÃO E/OU RECUPERAÇÃO DE CHAFARIZES NA SEDE, DISTRITOS E OUTRAS LOCALIDADES	0,00	20.000,00	0,00	20.000,00
15.452.1026.1094.0000	AQUISIÇÃO DE MÓVEIS, MÁQUINAS E EQUIPAMENTOS P/ SEC. INFRAESTRUTURA	0,00	20.000,00	0,00	20.000,00
15.452.1026.2181.0000	MANUTENÇÃO DOS SERVIÇOS DE LIMPEZA PÚBLICA	0,00	0,00	2.650.000,00	2.650.000,00
15.452.1026.2182.0000	MANUTENÇÃO DAS ATIVIDADES DE ILUMINAÇÃO PÚBLICA	0,00	0,00	680.000,00	680.000,00
15	512 Saneamento Básico Urbano	0,00	50.000,00	0,00	50.000,00
15	512 1026 EXU INTEGRADO	0,00	50.000,00	0,00	50.000,00
15.512.1026.1096.0000	CONSTRUÇÃO DE SANITÁRIOS PÚBLICOS, PRIVADAS HIGIÊNICAS E BANHEIROS	0,00	50.000,00	0,00	50.000,00
16	Habitação	0,00	100.000,00	0,00	100.000,00
16	482 Habitação Urbana	0,00	100.000,00	0,00	100.000,00
16	482 1026 EXU INTEGRADO	0,00	100.000,00	0,00	100.000,00
16.482.1026.1097.0000	CONSTRUÇÃO DE CASAS POPULARES	0,00	100.000,00	0,00	100.000,00
17	Saneamento	0,00	170.000,00	0,00	170.000,00
17	512 Saneamento Básico Urbano	0,00	170.000,00	0,00	170.000,00
17	512 1026 EXU INTEGRADO	0,00	170.000,00	0,00	170.000,00
17.512.1026.1098.0000	CONSTRUÇÃO E/OU RECUPERAÇÃO DE LAVANDERIAS PÚBLICAS NA SEDE	0,00	30.000,00	0,00	30.000,00
17.512.1026.1099.0000	CONSTRUÇÃO E/OU RECUPERAÇÃO DE SISTEMA DE ABASTECIMENTO D'ÁGUA	0,00	90.000,00	0,00	90.000,00
17.512.1026.1100.0000	CONSTRUÇÃO, AMPLIAÇÃO E/OU RECUPERAÇÃO DE ESGOTOS E UNIDADES	0,00	50.000,00	0,00	50.000,00

**PREFEITURA MUNICIPAL DE EXU**

RUA EUFRASIO ALENCAR, Nº13, CENTRO, EXU-PE - CNPJ:11040870000100 - Programa - Exercício de 2019

Anexo 07

Page 10

**PROGRAMA DE TRABALHO DO GOVERNO  
DEMONSTRATIVO DE FUNÇÕES, SUBFUNÇÕES E PROGRAMAS  
POR PROJETOS, ATIVIDADES E OPERAÇÕES ESPECIAIS**

Lei: 1314, Data: 18/12/2018

(Inc.II, § 2º, Art.2º)

Código	Especificação	Operação Especial	Projetos	Atividades	T o t a l
20	Agricultura	0,00	200.000,00	1.104.000,00	1.304.000,00
20	544 Recursos Hídricos	0,00	60.000,00	0,00	60.000,00
20	544 1026 EXU INTEGRADO	0,00	60.000,00	0,00	60.000,00
20.544.1026.1016.0000	AQUISIÇÃO DE EQUIPAMENTOS, BOMBAS E MOTORES	0,00	60.000,00	0,00	60.000,00
20	605 Abastecimento	0,00	50.000,00	160.000,00	210.000,00
20	605 1026 EXU INTEGRADO	0,00	50.000,00	160.000,00	210.000,00
20.605.1026.1084.0000	CONSTRUÇÃO, REC., PERFURAÇÃO E/OU INSTALAÇÃO DE POÇOS, CISTERNAS, AÇUDES E BARRAGENS	0,00	50.000,00	0,00	50.000,00
20.605.1026.2072.0000	DISPÊNDIO COM LOCAÇÃO DE VEÍCULOS PARA ABASTECIMENTO DE ÁGUA	0,00	0,00	100.000,00	100.000,00
20.605.1026.2073.0000	TRANSF. RECURSOS P/ MANUTENÇÃO DA PATRULHA MECANIZADA DO CISAPE	0,00	0,00	30.000,00	30.000,00
20.605.1026.2201.0000	DESPESAS COM MANUTENÇÃO DA PATRULHA MECANIZADA DO CISAPE	0,00	0,00	30.000,00	30.000,00
20	606 Extensão Rural	0,00	60.000,00	944.000,00	1.004.000,00
20	606 1026 EXU INTEGRADO	0,00	60.000,00	944.000,00	1.004.000,00
20.606.1026.1017.0000	AQUISIÇÃO DE EQUIP. E MATERIAL PERMANENTE P/ MERCADO E AÇOUGUE	0,00	20.000,00	0,00	20.000,00
20.606.1026.1086.0000	CONSTRUÇÃO E AMPLIAÇÃO DO PARQUE DE EXPOSIÇÃO E VAQUEJADA	0,00	20.000,00	0,00	20.000,00
20.606.1026.1087.0000	CONSTRUÇÃO, AMPLIAÇÃO E/OU RECUPERAÇÃO DE MERCADO E AÇOUGUE	0,00	20.000,00	0,00	20.000,00
20.606.1026.2065.0000	MANUTENÇÃO DAS ATIVIDADES DOS SERVIDORES EFETIVOS LOTADOS NA SEC. DE AGRICULTURA	0,00	0,00	260.000,00	260.000,00
20.606.1026.2066.0000	MANUTENÇÃO DO PROGRAMA SEGURO SAFRA	0,00	0,00	260.000,00	260.000,00
20.606.1026.2067.0000	IMPLANTAÇÃO DE PROG. DE APOIO AGROPECUÁRIO E CADEIAS PRODUTIVAS LOCAIS NA AGRICULTURA	0,00	0,00	57.000,00	57.000,00
20.606.1026.2068.0000	MANUTENÇÃO DAS ATIVIDADES DA SECRETARIA DE AGRICULTURA	0,00	0,00	290.000,00	290.000,00
20.606.1026.2069.0000	AQUIS. DE SEMENTES, MUDAS SELECIONADAS, IMPLEMENTOS AGRÍCOLAS E INSETICIDAS P/ AGRICULTURA	0,00	0,00	20.000,00	20.000,00
20.606.1026.2070.0000	APOIO AS ATIVIDADES DO EXPOLEITE	0,00	0,00	12.000,00	12.000,00
20.606.1026.2071.0000	PROGRAMA DE CAMPANHA DE VACINAÇÃO DE REBALHO	0,00	0,00	45.000,00	45.000,00
20	665 Normalização e Qualidade	0,00	30.000,00	0,00	30.000,00
20	665 1026 EXU INTEGRADO	0,00	30.000,00	0,00	30.000,00
20.665.1026.1018.0000	AQUISIÇÃO DE MÓVEIS, MÁQUINAS, APARELHOS E EQUIPAMENTOS P/ SEC. DE AGRICULTURA	0,00	30.000,00	0,00	30.000,00
23	Comércio e Serviços	0,00	40.000,00	0,00	40.000,00
23	691 Promoção Comercial	0,00	40.000,00	0,00	40.000,00
23	691 1026 EXU INTEGRADO	0,00	40.000,00	0,00	40.000,00
23.691.1026.1085.0000	CONSTRUÇÃO E/OU REFORMA DE CENTRO DE COMERCIALIZAÇÃO DA PRODUÇÃO	0,00	40.000,00	0,00	40.000,00
25	Energia	0,00	30.000,00	0,00	30.000,00
25	752 Energia Elétrica	0,00	30.000,00	0,00	30.000,00





# PREFEITURA MUNICIPAL DE EXU

RUA EUFRASIO ALENCAR, Nº13, CENTRO, EXU-PE - CNPJ:11040870/0001-00 - Operante Programa - Exercício de 2019

Anexo 07

Page 11

## PROGRAMA DE TRABALHO DO GOVERNO DEMONSTRATIVO DE FUNÇÕES, SUBFUNÇÕES E PROGRAMAS POR PROJETOS, ATIVIDADES E OPERAÇÕES ESPECIAIS

Lei: 1314, Data: 18/12/2018

(Inc.II, § 2º, Art.2º)

Código	Especificação	Operação Especial	Projetos	Atividades	T o t a l
25	Energia	0,00	30.000,00	0,00	30.000,00
25	752 Energia Elétrica	0,00	30.000,00	0,00	30.000,00
25	752 1026 EXU INTEGRADO	0,00	30.000,00	0,00	30.000,00
25.752.1026.1083.0000	IMPLANTAÇÃO DE ENERGIA ELÉTRICA NA SEDE, DISTRITOS E OUTRAS LOCALIDADES	0,00	30.000,00	0,00	30.000,00
26	Transporte	0,00	505.000,00	1.615.000,00	2.120.000,00
26	782 Transporte Rodoviário	0,00	505.000,00	1.615.000,00	2.120.000,00
26	782 1001 GESTÃO PÚBLICA - UM NOVO TEMPO	0,00	100.000,00	1.565.000,00	1.665.000,00
26.782.1001.1022.0000	AQUISIÇÃO, VEÍCULOS, MÓVEIS, MÁQUINAS E EQUIPAMENTOS PARA SECRETARIA TRANSPORTE	0,00	100.000,00	0,00	100.000,00
26.782.1001.2076.0000	MANUTENÇÃO DAS ATIVIDADES DOS SERVIDORES EFETIVOS LOTADOS NA SECRETARIA DE TRANSPORTE	0,00	0,00	635.000,00	635.000,00
26.782.1001.2077.0000	DISPÊNDIO COM MANUTENÇÃO DA SECRETARIA DE TRANSPORTE	0,00	0,00	345.000,00	345.000,00
26.782.1001.2078.0000	MANUTENÇÃO DA FROTA DE VEÍCULOS DAS SECRETARIAS	0,00	0,00	585.000,00	585.000,00
26	782 1026 EXU INTEGRADO	0,00	405.000,00	50.000,00	455.000,00
26.782.1026.1023.0000	CONSTRUÇÃO DE TERMINAL RODOVIÁRIO	0,00	40.000,00	0,00	40.000,00
26.782.1026.1024.0000	CONSTRUÇÃO E/OU RECUPERAÇÃO DE PASSAGENS MOLHADAS, PONTES E BUEIROS	0,00	150.000,00	0,00	150.000,00
26.782.1026.1025.0000	CONSTRUÇÃO E/OU RECUPERAÇÃO DE ESTRADAS MUNICIPAIS	0,00	140.000,00	0,00	140.000,00
26.782.1026.1026.0000	IMPLANTAÇÃO DE SINALIZAÇÃO GRÁFICA VERTICAL E HORIZ. NAS VIAS PÚBLICAS	0,00	75.000,00	0,00	75.000,00
26.782.1026.2079.0000	DISPÊNDIO COM REALIZAÇÃO DE ATIVIDADES DE EDUCAÇÃO NO TRÂNSITO	0,00	0,00	30.000,00	30.000,00
26.782.1026.2080.0000	TRANSF. RECURSOS P/ RECOLHIM. E TRANSP. DE JUMENTOS ABANDONADOS NAS RODOVIAS DOS MUN. CONSORCIADOS	0,00	0,00	10.000,00	10.000,00
26.782.1026.2202.0000	DESPESAS C/ RECOLHIM. E TRANSP. DE JUMENTOS ABANDONADOS NAS RODOVIAS DOS MUN. CONSORCIADOS	0,00	0,00	10.000,00	10.000,00
27	Desporto e Lazer	0,00	190.000,00	250.000,00	440.000,00
27	812 Desporto Comunitário	0,00	140.000,00	250.000,00	390.000,00
27	812 1026 EXU INTEGRADO	0,00	0,00	50.000,00	50.000,00
27.812.1026.2183.0000	MANUTENÇÃO DO PARQUE DE VAQUEJADA	0,00	0,00	50.000,00	50.000,00
27	812 1027 EXU VIVER	0,00	140.000,00	200.000,00	340.000,00
27.812.1027.1066.0000	CONSTRUÇÃO E/OU REFORMA DE MÓDULOS, GINÁSIOS E QUADRAS ESPORTIVAS	0,00	50.000,00	0,00	50.000,00
27.812.1027.1075.0000	CONSTRUÇÃO, AMPLIAÇÃO E/OU RECUPERAÇÃO DE QUADRAS, GINÁSIOS ESPORTIVOS	0,00	50.000,00	0,00	50.000,00
27.812.1027.1076.0000	CONSTRUÇÃO DE ACADEMIA DAS CIDADES CONV. NO DISTRITO DE TIMORANTE	0,00	40.000,00	0,00	40.000,00
27.812.1027.2168.0000	MANUTENÇÃO DAS ATIVIDADES DOS MÓDULOS, GINÁSIOS E QUADRAS ESPORTIVAS NA SEDE DISTRITAL	0,00	0,00	65.000,00	65.000,00
27.812.1027.2169.0000	MANUTENÇÃO DAS ATIVIDADES DO ESPORTE AMADOR, ESTUDANTIL E PROFISSIONAL	0,00	0,00	135.000,00	135.000,00
27	813 Lazer	0,00	50.000,00	0,00	50.000,00
27	813 1027 EXU VIVER	0,00	50.000,00	0,00	50.000,00
27.813.1027.1065.0000	CONSTRUÇÃO DE CONCHA ACÚSTICA	0,00	50.000,00	0,00	50.000,00

**PREFEITURA MUNICIPAL DE EXU**

RUA EUFRASIO ALENCAR, Nº13, CENTRO, EXU-PE - CNPJ:11040870000100 - Programa - Exercício de 2019

Anexo 07

Page 12

Lei: 1314, Data: 18/12/2018

**PROGRAMA DE TRABALHO DO GOVERNO  
DEMONSTRATIVO DE FUNÇÕES, SUBFUNÇÕES E PROGRAMAS  
POR PROJETOS, ATIVIDADES E OPERAÇÕES ESPECIAIS**

(Inc.II, § 2º, Art.2º)

Código	Especificação	Operação Especial	Projetos	Atividades	T o t a l
99	Reserva de Contingência	0,00	0,00	840.223,40	840.223,40
99	999 Reserva de Contingência	0,00	0,00	840.223,40	840.223,40
99	999 1001 GESTÃO PÚBLICA - UM NOVO TEMPO	0,00	0,00	840.223,40	840.223,40
99.999.1001.2031.0000	RESERVA DE CONTIGÊNCIA	0,00	0,00	840.223,40	840.223,40
TOTAL		0,00	4.487.083,66	75.508.748,37	79.995.832,03

**PREFEITURA MUNICIPAL DE EXU**

RUA EUFRASIO ALENCAR, Nº13, CENTRO, EXU-PE - CNPJ:1104087000190 - Planejamento Programa - Exercício de 2019

Anexo 08

Page 1

Lei: 1314, Data: 18/12/2018

**DESPESA POR FUNÇÃO, SUBFUNÇÃO E PROGRAMAS  
CONFORME O VÍNCULO COM OS RECURSOS**

(Inc.II, § 2º, Art.2º)

Código	Especificação	Ordinário	Vinculado	Adm. Indireta	Total
01	Legislativa	2.943.350,00			2.943.350,00
01 031	Ação Legislativa	2.943.350,00			2.943.350,00
01 031 1000	CÂMARA MUNICIPAL	2.943.350,00			2.943.350,00
04	Administração	12.055.587,42		65.740,00	12.121.327,42
04 122	Administração Geral	12.055.587,42		65.740,00	12.121.327,42
04 122 1001	GESTÃO PÚBLICA - UM NOVO TEMPO	11.955.587,42		65.740,00	12.021.327,42
04 122 1002	MAIS RECURSOS, MAIS SERVIÇOS	50.000,00			50.000,00
04 122 1026	EXU INTEGRADO	50.000,00			50.000,00
08	Assistência Social	4.160.000,00			4.160.000,00
08 243	Assistência à Criança e ao Adolescente	355.000,00			355.000,00
08 243 1003	IMPLANTAÇÃO E IMPLEMENTAÇÃO DOS SERVIÇOS E UNIDADES DO SISTEMA ÚNICO DE ASSISTÊNCIA SOCIAL SUAS	355.000,00			355.000,00
08 244	Assistência Comunitária	3.805.000,00			3.805.000,00
08 244 1003	IMPLANTAÇÃO E IMPLEMENTAÇÃO DOS SERVIÇOS E UNIDADES DO SISTEMA ÚNICO DE ASSISTÊNCIA SOCIAL SUAS	1.619.000,00			1.619.000,00
08 244 1004	APOIO A GESTÃO DO SISTEMA ÚNICO DE ASSISTÊNCIA SOCIAL - SUAS	80.000,00			80.000,00
08 244 1005	BENEFÍCIOS EVENTUAIS E OUTROS BENEFÍCIOS A FAMÍLIAS EM VULNERABILIDADE SOCIAL	180.000,00			180.000,00
08 244 1006	AÇÕES DE PROTEÇÃO SOCIAL BÁSICA	1.110.000,00			1.110.000,00
08 244 1007	AÇÕES DE PROTEÇÃO SOCIAL ESPECIAL DE MÉDIA COMPLEXIDADE	100.000,00			100.000,00
08 244 1008	GESTÃO DO CADASTRO ÚNICO E BOLSA FAMÍLIA	415.000,00			415.000,00
08 244 1009	TRABALHO, EMPREGO E ACESSO A RENDA	80.000,00			80.000,00
08 244 1010	CONTROLE SOCIAL NO SUAS	61.000,00			61.000,00
08 244 1011	SEGURANÇA ALIMENTAR E NUTRICIONAL	80.000,00			80.000,00
08 244 1012	AÇÕES ESTRATÉGICAS DE ENFRENTAMENTO AO TRABALHO INFANTIL	80.000,00			80.000,00
09	Previdência Social		8.032.000,00		8.032.000,00
09 272	Previdência do Regime Estatutário		8.032.000,00		8.032.000,00
09 272 1001	GESTÃO PÚBLICA - UM NOVO TEMPO		8.032.000,00		8.032.000,00
10	Saúde	4.620.671,00	10.550.452,66	40.871,00	15.211.994,66
10 301	Atenção Básica	3.870.671,00	5.874.200,00		9.744.871,00
10 301 1013	APOIO A GESTÃO DO SISTEMA ÚNICO DE SAÚDE	2.364.800,00	1.125.000,00		3.489.800,00
10 301 1014	IMPLANTAÇÃO E IMPLEMENTAÇÃO DOS SERVIÇOS E UNIDADES SAÚDE	70.000,00	180.000,00		250.000,00
10 301 1015	MANUTENÇÃO DE PROGRAMAS E PROJETOS DA SECRETARIA DE SAÚDE	1.385.871,00	80.000,00		1.465.871,00
10 301 1016	AÇÕES DE ATENÇÃO BÁSICA	50.000,00	4.489.200,00		4.539.200,00
10 302	Assistência Hospitalar e Ambulatorial	720.000,00	4.183.252,66	40.871,00	4.944.123,66
10 302 1014	IMPLANTAÇÃO E IMPLEMENTAÇÃO DOS SERVIÇOS E UNIDADES SAÚDE			40.871,00	40.871,00
10 302 1017	AÇÕES DE MÉDIA E ALTA COMPLEXIBILIDADE	720.000,00	4.183.252,66		4.903.252,66
10 304	Vigilância Sanitária		63.000,00		63.000,00
10 304 1018	AÇÕES DE VIGILÂNCIA EM SAÚDE		63.000,00		63.000,00
10 305	Vigilância Epidemiológica	30.000,00	430.000,00		460.000,00
10 305 1018	AÇÕES DE VIGILÂNCIA EM SAÚDE	30.000,00	430.000,00		460.000,00
12	Educação	5.799.888,55	21.376.000,00		27.175.888,55
12 306	Alimentação e Nutrição	800.000,00			800.000,00

**PREFEITURA MUNICIPAL DE EXU**

RUA EUFRASIO ALENCAR, Nº13, CENTRO, EXU-PE - CNPJ:110408700/0001-90 - Planejamento Programa - Exercício de 2019

Anexo 08

Page 2

Lei: 1314, Data: 18/12/2018

**DESPESA POR FUNÇÃO, SUBFUNÇÃO E PROGRAMAS  
CONFORME O VÍNCULO COM OS RECURSOS**

(Inc.II, § 2º, Art.2º)

Código	Especificação	Ordinário	Vinculado	Adm. Indireta	Total
12 306 1021	ALIMENTAR É CUIDAR	800.000,00			800.000,00
12 361	Ensino Fundamental	4.508.888,55	20.100.000,00		24.608.888,55
12 361 1019	TODOS NA ESCOLA	2.448.888,55	19.370.000,00		21.818.888,55
12 361 1023	QUALIFICANDO OS PROFISSIONAIS	60.000,00			60.000,00
12 361 1025	TRANSPORTANDO CONHECIMENTO	2.000.000,00	730.000,00		2.730.000,00
12 362	Ensino Médio	61.000,00			61.000,00
12 362 1019	TODOS NA ESCOLA	61.000,00			61.000,00
12 365	Educação Infantil	430.000,00	1.276.000,00		1.706.000,00
12 365 1020	ESCOLA E O FUTURO	430.000,00	1.276.000,00		1.706.000,00
13	Cultura	1.353.000,00			1.353.000,00
13 392	Difusão Cultural	1.323.000,00			1.323.000,00
13 392 1001	GESTÃO PÚBLICA - UM NOVO TEMPO	443.000,00			443.000,00
13 392 1027	EXU VIVER	880.000,00			880.000,00
13 695	Turismo	30.000,00			30.000,00
13 695 1027	EXU VIVER	30.000,00			30.000,00
15	Urbanismo	3.954.048,00			3.954.048,00
15 451	Infra-Estrutura Urbana	504.048,00			504.048,00
15 451 1026	EXU INTEGRADO	504.048,00			504.048,00
15 452	Serviços Urbanos	3.400.000,00			3.400.000,00
15 452 1026	EXU INTEGRADO	3.400.000,00			3.400.000,00
15 512	Saneamento Básico Urbano	50.000,00			50.000,00
15 512 1026	EXU INTEGRADO	50.000,00			50.000,00
16	Habitação	100.000,00			100.000,00
16 482	Habitação Urbana	100.000,00			100.000,00
16 482 1026	EXU INTEGRADO	100.000,00			100.000,00
17	Saneamento	170.000,00			170.000,00
17 512	Saneamento Básico Urbano	170.000,00			170.000,00
17 512 1026	EXU INTEGRADO	170.000,00			170.000,00
20	Agricultura	1.274.000,00		30.000,00	1.304.000,00
20 544	Recursos Hídricos	60.000,00			60.000,00
20 544 1026	EXU INTEGRADO	60.000,00			60.000,00
20 605	Abastecimento	180.000,00		30.000,00	210.000,00
20 605 1026	EXU INTEGRADO	180.000,00		30.000,00	210.000,00
20 606	Extensão Rural	1.004.000,00			1.004.000,00
20 606 1026	EXU INTEGRADO	1.004.000,00			1.004.000,00
20 665	Normalização e Qualidade	30.000,00			30.000,00
20 665 1026	EXU INTEGRADO	30.000,00			30.000,00
23	Comércio e Serviços	40.000,00			40.000,00
23 691	Promoção Comercial	40.000,00			40.000,00
23 691 1026	EXU INTEGRADO	40.000,00			40.000,00
25	Energia	30.000,00			30.000,00
25 752	Energia Elétrica	30.000,00			30.000,00
	EXU INTEGRADO				

**PREFEITURA MUNICIPAL DE EXU**

RUA EUFRASIO ALENCAR, Nº13, CENTRO, EXU-PE - CNPJ:11040870000190 - Orçamento Programa - Exercício de 2019

Anexo 08

Page 3

**DESPESA POR FUNÇÃO, SUBFUNÇÃO E PROGRAMAS  
CONFORME O VÍNCULO COM OS RECURSOS**

Lei: 1314, Data: 18/12/2018

(Inc.II, § 2º, Art.2º)

Código	Especificação	Ordinário	Vinculado	Adm. Indireta	Total
25 752 1026		30.000,00			30.000,00
26	Transporte	2.110.000,00		10.000,00	2.120.000,00
26 782	Transporte Rodoviário	2.110.000,00		10.000,00	2.120.000,00
26 782 1001	GESTÃO PÚBLICA - UM NOVO TEMPO	1.665.000,00			1.665.000,00
26 782 1026	EXU INTEGRADO	445.000,00		10.000,00	455.000,00
27	Desporto e Lazer	440.000,00			440.000,00
27 812	Desporto Comunitário	390.000,00			390.000,00
27 812 1026	EXU INTEGRADO	50.000,00			50.000,00
27 812 1027	EXU VIVER	340.000,00			340.000,00
27 813	Lazer	50.000,00			50.000,00
27 813 1027	EXU VIVER	50.000,00			50.000,00
99	Reserva de Contingência	840.223,40			840.223,40
99 999	Reserva de Contingência	840.223,40			840.223,40
99 999 1001	GESTÃO PÚBLICA - UM NOVO TEMPO	840.223,40			840.223,40
TOTAL		39.890.768,37	39.958.452,66	146.611,00	79.995.832,03

**PREFEITURA MUNICIPAL DE EXU**

RUA EUFRASIO ALENCAR, Nº13, CENTRO, EXU-PE - CNPJ:110087000100 Programa - Exercício de 2019

Anexo 09

Page 1

**DEMONSTRATIVO DAS DESPESAS POR ORGÃO E FUNÇÕES DE GOVERNO**

(Inc.II, § 2º, Art.2º)

Lei: 1314, Data: 18/12/2018

ORGÃO	01 01	CAMARA MUNICIPAL	Valor
Função	01	Legislativa	2.943.350,00
ORGÃO	02 02	PREFEITURA MUNICIPAL	Valor
Função	04	Administração	1.124.740,00
ORGÃO	02 03	SECRETARIA DE ADMINISTRAÇÃO	Valor
Função	04	Administração	6.660.847,42
ORGÃO	02 04	SECRETARIA DE FINANÇAS	Valor
Função	04	Administração	1.835.000,00
Função	99	Reserva de Contingência	840.223,40
ORGÃO	02 05	SECRETARIA DE EDUCAÇÃO	Valor
Função	12	Educação	27.175.888,55
ORGÃO	02 08	SECRETARIA DE DESENVOLVIMENTO URBANO	Valor
Função	04	Administração	1.010.000,00
Função	15	Urbanismo	3.380.000,00
ORGÃO	02 09	SECRETARIA DE AGRICULTURA	Valor
Função	04	Administração	5.000,00
Função	20	Agricultura	1.184.000,00
ORGÃO	02 10	SECRETARIA DE TRANSPORTE	Valor
Função	26	Transporte	2.110.000,00
ORGÃO	02 11	ENTIDADE SUPERVISIONADA	Valor
Função	08	Assistência Social	3.950.000,00
Função	09	Previdência Social	8.032.000,00
Função	10	Saúde	15.171.123,66
ORGÃO	02 12	SECRETARIA DE CULTURA E DESPORTOS	Valor
Função	13	Cultura	1.353.000,00
Função	27	Desporto e Lazer	300.000,00
ORGÃO	02 13	CONSELHO TUTELAR	Valor
Função	08	Assistência Social	210.000,00

**PREFEITURA MUNICIPAL DE EXU**

RUA EUFRASIO ALENCAR, Nº13, CENTRO, EXU-PE - CNPJ:110087000100 Programa - Exercício de 2019

Anexo 09

Page 2

**DEMONSTRATIVO DAS DESPESAS POR ORGÃO E FUNÇÕES DE GOVERNO**

(Inc.II, § 2º, Art.2º)

Lei: 1314, Data: 18/12/2018

ORGÃO	02 15	SECRETARIA DE OBRAS	Valor
Função	04	Administração	1.420.000,00
Função	15	Urbanismo	574.048,00
Função	16	Habitação	100.000,00
Função	17	Saneamento	170.000,00
Função	20	Agricultura	90.000,00
Função	23	Comércio e Serviços	40.000,00
Função	25	Energia	30.000,00
Função	27	Desporto e Lazer	140.000,00
ORGÃO	02 16	CISAPE - CONSÓRCIO INTERM. DO SERTÃO DO ARARIPE PERNAMBUCANO	Valor
Função	04	Administração	65.740,00
Função	10	Saúde	40.871,00
Função	20	Agricultura	30.000,00
Função	26	Transporte	10.000,00
TOTAL GERAL			79.995.832,03

**RESUMO DO TOTAL ORÇADO POR ORGÃO**

01 01	CAMARA MUNICIPAL	2.943.350,00
02 02	PREFEITURA MUNICIPAL	1.124.740,00
02 03	SECRETARIA DE ADMINISTRAÇÃO	6.660.847,42
02 04	SECRETARIA DE FINANÇAS	2.675.223,40
02 05	SECRETARIA DE EDUCAÇÃO	27.175.888,55
02 08	SECRETARIA DE DESENVOLVIMENTO URBANO	4.390.000,00
02 09	SECRETARIA DE AGRICULTURA	1.189.000,00
02 10	SECRETARIA DE TRANSPORTE	2.110.000,00
02 11	ENTIDADE SUPERVISIONADA	27.153.123,66
02 12	SECRETARIA DE CULTURA E DESPORTOS	1.653.000,00
02 13	CONSELHO TUTELAR	210.000,00
02 15	SECRETARIA DE OBRAS	2.564.048,00
02 16	CISAPE - CONSÓRCIO INTERM. DO SERTÃO DO ARARIPE PERNAMBUCANO	
TOTAL		79.995.832,03

**RESUMO DO TOTAL ORÇADO POR FUNÇÃO**

01	Legislativa	2.943.350,00
04	Administração	12.121.327,42
08	Assistência Social	4.160.000,00
09	Previdência Social	8.032.000,00
10	Saúde	15.211.994,66
12	Educação	27.175.888,55



**PREFEITURA MUNICIPAL DE EXU**

RUA EUFRASIO ALENCAR, Nº13, CENTRO, EXU-PE - CNPJ:110087000100 Programa - Exercício de 2019

Anexo 09

Page 3

**DEMONSTRATIVO DAS DESPESAS POR ORGÃO E FUNÇÕES DE GOVERNO**

(Inc.II, § 2º, Art.2º)

**Lei: 1314, Data: 18/12/2018**

13	Cultura	1.353.000,00
15	Urbanismo	3.954.048,00
16	Habitação	100.000,00
17	Saneamento	170.000,00
20	Agricultura	1.304.000,00
23	Comércio e Serviços	40.000,00
25	Energia	30.000,00
26	Transporte	2.120.000,00
27	Desporto e Lazer	440.000,00
99	Reserva de Contingência	840.223,40
<b>TOTAL</b>		<b>79.995.832,03</b>

---

**PREFEITURA MUNICIPAL DE EXU**

RUA EUFRASIO ALENCAR, Nº13, CENTRO, EXU-PE - CNPJ:11040870000100

Quadro 15

Orçamento Programa - Exercício de 2019

Page 1

**RECEITA E DESPESA DA ADMINISTRAÇÃO INDIRETA**

Lei: 1314, Data: 18/12/2018

**ENTIDADE: 8 CISAPE - CONSÓRCIO INT. DO SERTÃO DO ARARIPE PERNA****RECEITA**

Código	Discriminação	Valor \$
7738.02.1.1	TRANSF. DO MUNICÍPIO EXU ADMINISTRAÇÃO	65.740,00
7738.02.1.1	TRANSF. DO MUNICÍPIO EXU PROG. SAÚDE	40.871,00
7738.02.1.1	TRANSF. DO MUNICÍPIO EXU PATRUL. MECANIZADA	30.000,00
7738.02.1.1	TRANSF. DO MUNICÍPIO EXU REC. ANIM. RODOVIAS	10.000,00
	<b>TOTAL</b>	<b>146.611,00</b>

**PLANO DE APLICAÇÃO**

CLoc	Func/Prog	Catgo	Discriminação	Valor - \$
04			Administração	
04	122		Administração Geral	
04	122	1001	GESTÃO PÚBLICA - UM NOVO TEMPO	
04	122	1001 1105 0000	AQUISIÇÃO DE VEÍCULOS, MÁQUINAS, MÓVEIS E EQUIPAMENTOS CISAPE	
		4 4 90	INVESTIMENTOS	8.696,00
04	122	1001 2198 0000	DESPESAS COM MANUTENÇÃO DAS ATIVIDADES ADMIN. DO CISAPE	
		3 1 90	PESSOAL E ENCARGOS SOCIAIS	33.044,00
		3 3 90	OUTRAS DESPESAS CORRENTES	24.000,00
10			Saúde	
10	302		Assistência Hospitalar e Ambulatorial	
10	302	1014	IMPLANTAÇÃO E IMPLEMENTAÇÃO DOS SERVIÇOS E UNIDADES SAÚDE	
10	302	1014 1106 0000	REFORMA OU AMPLIAÇÃO DOS PRÉDIOS DA SAÚDE	
		4 4 90	INVESTIMENTOS	6.696,00
		4 4 90	INVESTIMENTOS	1.391,00
10	302	1014 2199 0000	MANUTENÇÃO GERAL DA SAÚDE DOS CONVENIADOS AO CISAPE	
		3 1 90	PESSOAL E ENCARGOS SOCIAIS	1.087,00
		3 3 90	OUTRAS DESPESAS CORRENTES	18.653,00
		3 1 90	PESSOAL E ENCARGOS SOCIAIS	8.696,00
		3 3 90	OUTRAS DESPESAS CORRENTES	4.348,00
20			Agricultura	
20	605		Abastecimento	
20	605	1026	EXU INTEGRADO	
20	605	1026 2201 0000	DESPESAS COM MANUTENÇÃO DA PATRULHA MECANIZADA DO CISAPE	
		3 3 90	OUTRAS DESPESAS CORRENTES	30.000,00
26			Transporte	
26	782		Transporte Rodoviário	
26	782	1026	EXU INTEGRADO	
26	782	1026 2202 0000	DESPESAS C/ RECOLHIM. E TRANSP. DE JUMENTOS ABANDONADOS NAS RODOVIAS D	
		3 3 90	OUTRAS DESPESAS CORRENTES	10.000,00



**PREFEITURA MUNICIPAL DE EXU**

RUA EUFRASIO ALENCAR, Nº13, CENTRO, EXU-PE - CNPJ:11040870000100

Quadro 15

Orçamento Programa - Exercício de 2019

Page 2

**RECEITA E DESPESA DA ADMINISTRAÇÃO INDIRETA**

Lei: 1314, Data: 18/12/2018

---

TOTAL	146.611,00
-------	------------

---

---

---

**PREFEITURA MUNICIPAL DE EXU**

RUA EUFRASIO ALENCAR, Nº13, CENTRO, EXU-PE - CNPJ:11040870000100

Anexo 11

Orçamento Programa - Exercício de 2019

Page 1

**SEGURIDADE SOCIAL**

Lei: 1314, Data: 18/12/2018

Codigo	Especificacao	Categoria	Função
<b>08</b>	<b>Assistência Social</b>		<b>4.160.000,00</b>
3.1.90.04.00	CONTRATAÇÃO POR TEMPO DETERMINADO	1.099.000,00	
3.1.90.11.00	VENCIMENTOS E VANTAGENS FIXAS - PESSOAL CIVIL	900.000,00	
3.1.90.13.02	CONTRIBUIÇÕES PREVIDENCIÁRIAS - INSS	100.000,00	
3.1.90.91.00	SENTENÇAS JUDICIAIS	5.000,00	
3.1.90.92.00	DESPESAS DE EXERCÍCIOS ANTERIORES	10.000,00	
3.1.90.94.01	INDENIZAÇÕES TRABALHISTAS - ATIVO - PESSOAL CIV	23.000,00	
3.1.91.13.03	CONTRIBUIÇÃO PATRONAL PARA O REGIME PRÓPRIO	165.000,00	
3.3.50.43.00	SUBVENÇÕES SOCIAIS	10.000,00	
3.3.90.14.00	DIÁRIAS - CIVIL	99.000,00	
3.3.90.14.14	DIÁRIAS NO PAIS	5.000,00	
3.3.90.30.00	MATERIAL DE CONSUMO	610.000,00	
3.3.90.32.00	Material, Bem ou Serviço para Distribuição Gratuita	125.000,00	
3.3.90.33.00	PASSAGENS E DESPESAS COM LOCOMOÇÃO	146.000,00	
3.3.90.36.00	OUTROS SERVIÇOS DE TERCEIROS - PESSOA FÍSICA	289.000,00	
3.3.90.39.00	OUTROS SERVIÇOS DE TERCEIROS - PESSOA JURÍDIC	244.000,00	
3.3.90.47.18	CONTRIBUIÇÕES PREVIDENCIÁRIAS - SERVIÇOS DE TE	10.000,00	
3.3.90.48.00	OUTROS AUXÍLIOS FINANCEIROS A PESSOA FÍSICA	30.000,00	
3.3.90.91.00	SENTENÇAS JUDICIAIS	19.000,00	
3.3.90.92.00	DESPESAS DE EXERCÍCIOS ANTERIORES	30.000,00	
4.4.90.39.00	OUTROS SERVIÇOS DE TERCEIROS - PESSOA JURÍDIC	5.000,00	
4.4.90.51.00	OBRAS E INSTALAÇÕES	106.000,00	
4.4.90.52.00	EQUIPAMENTOS E MATERIAL PERMANENTE	130.000,00	
<b>09</b>	<b>Previdência Social</b>		<b>8.032.000,00</b>
3.1.90.01.00	Aposentadorias, Reserva Remunerada e Reformas	6.705.000,00	
3.1.90.03.00	Pensões do RPPS e do Militar	865.000,00	
3.1.90.05.00	Outros Benefícios Previdenciários do servidor ou do militar	100.000,00	
3.1.90.13.00	OBRIGAÇÕES PATRONAIS	1.000,00	
3.1.90.16.00	OUTRAS DESPESAS VARIÁVEIS - PESSOAL CIVIL	2.000,00	
3.1.90.96.00	RESSARCIMENTO DE DESPESAS DE PESSOAL REQUIS	5.000,00	
3.3.90.14.00	DIÁRIAS - CIVIL	10.000,00	
3.3.90.30.00	MATERIAL DE CONSUMO	5.000,00	
3.3.90.33.00	PASSAGENS E DESPESAS COM LOCOMOÇÃO	1.000,00	
3.3.90.35.00	SERVIÇOS DE CONSULTORIA	125.000,00	
3.3.90.36.00	OUTROS SERVIÇOS DE TERCEIROS - PESSOA FÍSICA	10.000,00	
3.3.90.39.00	OUTROS SERVIÇOS DE TERCEIROS - PESSOA JURÍDIC	130.000,00	
3.3.90.47.00	OBRIGAÇÕES TRIBUTÁRIAS E CONTRIBUTIVAS	4.000,00	
3.3.90.92.00	DESPESAS DE EXERCÍCIOS ANTERIORES	4.000,00	
3.3.90.93.00	INDENIZAÇÕES E RESTITUIÇÕES	10.000,00	
4.4.90.52.00	EQUIPAMENTOS E MATERIAL PERMANENTE	5.000,00	
4.4.90.61.00	AQUISIÇÃO DE IMÓVEIS	50.000,00	

**PREFEITURA MUNICIPAL DE EXU**

RUA EUFRASIO ALENCAR, Nº13, CENTRO, EXU-PE - CNPJ:11040870000100

Anexo 11

Orçamento Programa - Exercício de 2019

Page 2

**SEGURIDADE SOCIAL**

Lei: 1314, Data: 18/12/2018

Codigo	Especificacao	Categoria	Função
<b>10</b>	<b>Saúde</b>		<b>15.211.994,66</b>
3.1.71.70.00	RATEIO PELA PARTICIPAÇÃO EM CONSÓRCIO PÚBLIC	8.479,00	
3.1.90.04.00	CONTRATAÇÃO POR TEMPO DETERMINADO	2.521.200,00	
3.1.90.11.00	VENCIMENTOS E VANTAGENS FIXAS - PESSOAL CIVIL	5.616.087,00	
3.1.90.13.02	CONTRIBUIÇÕES PREVIDENCIÁRIAS - INSS	408.696,00	
3.1.90.94.00	INDENIZAÇÕES E RESTITUIÇÕES TRABALHISTAS	10.000,00	
3.1.90.94.01	INDENIZAÇÕES TRABALHISTAS - ATIVO - PESSOAL CIV	200.000,00	
3.1.91.13.03	CONTRIBUIÇÃO PATRONAL PARA O REGIME PRÓPRIO	725.000,00	
3.3.71.70.00	RATEIO PELA PARTICIPAÇÃO EM CONSÓRCIO PÚBLIC	11.305,00	
3.3.90.14.00	DIÁRIAS - CIVIL	66.696,00	
3.3.90.30.00	MATERIAL DE CONSUMO	2.219.496,00	
3.3.90.33.00	PASSAGENS E DESPESAS COM LOCOMOÇÃO	61.087,00	
3.3.90.34.00	Outras Despesas de Pessoal decorrentes de Contratos de T	21.696,00	
3.3.90.35.00	SERVIÇOS DE CONSULTORIA	6.391,00	
3.3.90.36.00	OUTROS SERVIÇOS DE TERCEIROS - PESSOA FÍSICA	1.379.087,00	
3.3.90.39.00	OUTROS SERVIÇOS DE TERCEIROS - PESSOA JURÍDIC	1.110.000,00	
3.3.90.47.00	OBRIGAÇÕES TRIBUTÁRIAS E CONTRIBUTIVAS	4.348,00	
3.3.90.47.18	CONTRIBUIÇÕES PREVIDENCIÁRIAS - SERVIÇOS DE TE	50.000,00	
3.3.90.48.00	OUTROS AUXÍLIOS FINANCEIROS A PESSOA FÍSICA	10.000,00	
3.3.90.92.00	DESPESAS DE EXERCÍCIOS ANTERIORES	20.000,00	
4.4.71.70.00	RATEIO PELA PARTICIPAÇÃO EM CONSÓRCIO PÚBLIC	26.087,00	
4.4.90.30.00	MATERIAL DE CONSUMO	25.252,66	
4.4.90.39.00	OUTROS SERVIÇOS DE TERCEIROS - PESSOA JURÍDIC	20.000,00	
4.4.90.51.00	OBRAS E INSTALAÇÕES	369.696,00	
4.4.90.52.00	EQUIPAMENTOS E MATERIAL PERMANENTE	321.391,00	
<b>TOTAL</b>			<b>27.403.994,66</b>

**PREFEITURA MUNICIPAL DE EXU**

RUA EUFRASIO ALENCAR, Nº13, CENTRO, EXU-PE - CNPJ:11040870000100

Orçamento Programa - Exercício de 2019

Page 1

**ANÁLISE DE APLICAÇÃO NO ENSINO**

Lei: 1314, Data: 18/12/2018

<b>RECEITAS RESULTANTE DE IMPOSTOS (Caput do art. 212 da Constituição)</b>	<b>Valor Previsto</b>	<b>Obrig.(25%)</b>
<b>1. RECEITAS DE IMPOSTOS</b>	<b>2.613.820,00</b>	<b>653.455,00</b>
1.1 - Receita Resultante do Imposto sobre a Propriedade Predial e Territorial Urbana - IPTU	263.620,00	65.905,00
1.1.1 - IPTU	210.000,00	52.500,00
1.1.2 - Multas, Juros de Mora, Dívida Ativa e Outros Encargos do IPTU	53.620,00	13.405,00
1.2 - Receitas Resultante do Imposto sobre Transmissão Inter Vivos - ITBI	104.000,00	26.000,00
1.2.1 - ITBI	82.000,00	20.500,00
1.2.2 - Multas, Juros de Mora, Dívida Ativa e Outros Encargos do ITBI	22.000,00	5.500,00
1.3 - Receitas Resultante do Imposto sobre Serviços de Qualquer Natureza - ISS	1.446.200,00	361.550,00
1.3.1 - ISS	1.400.000,00	350.000,00
1.3.2 - Multas, Juros de Mora, Dívida Ativa e Outros Encargos do ISS	46.200,00	11.550,00
1.4 - Receitas Resultante do Imposto de Renda Retido na Fonte - IRRF	800.000,00	200.000,00
<b>2. RECEITAS DE TRANSFERÊNCIAS CONSTITUCIONAIS E LEGAIS</b>	<b>33.297.400,00</b>	<b>8.324.350,00</b>
2.1 - Cota-Parte FPM	26.040.000,00	6.510.000,00
2.1.1 - Parcela referente à CF, art. 159, I alínea b	24.000.000,00	6.000.000,00
2.1.2 - Parcela referente à CF, art. 159, I alínea d	1.050.000,00	262.500,00
2.1.3 - Parcela referente à CF, art. 159, I alínea e	990.000,00	247.500,00
2.2 - Cota-Parte ICMS	6.000.000,00	1.500.000,00
2.3 - ICMS-Desoneração - L.C. nº87/1996	15.400,00	3.850,00
2.4 - Cota-Parte IPI-Exportação	30.000,00	7.500,00
2.5 - Cota-Parte ITR	12.000,00	3.000,00
2.6 - Cota-Parte IPVA	1.200.000,00	300.000,00
2.7 - Cota-Parte IOF-Ouro	0,00	0,00
<b>3. TOTAL DA RECEITA DE IMPOSTOS (1+2)</b>	<b>35.911.220,00</b>	<b>8.977.805,00</b>
<b>RECEITAS ADICIONAIS PARA FINANCIAMENTO DO ENSINO</b>	<b>Valor Previsto</b>	<b>Obrig.(100%)</b>
4. RECEITA DA APLICAÇÃO FINANCEIRA DE OUTROS RECURSOS DE IMPOSTOS VINCULADOS AO ENSINO	0,00	0,00
<b>5. RECEITA DE TRANSFERÊNCIA DO FNDE</b>	<b>1.872.000,00</b>	<b>1.872.000,00</b>
5.1 - Transferências do Salário-Educação	970.000,00	970.000,00
5.2 - Transferências Diretas - PDDE	50.000,00	50.000,00
5.3 - Transferências Diretas - PNAE	750.000,00	750.000,00
5.4 - Transferências Diretas - PNATE	0,00	0,00
5.5 - Outras Transferências do FNDE	65.000,00	65.000,00
5.6 - Aplicação Financeira dos Recursos do FNDE	37.000,00	37.000,00
<b>6. RECEITA DE TRANSFERÊNCIAS DE CONVÊNIOS</b>	<b>109.400,00</b>	<b>109.400,00</b>
6.1 - Transferências de Convênios	109.400,00	109.400,00
6.2 - Aplicação Financeira dos Recursos de Convênios	0,00	0,00
7. RECEITA DE OPERAÇÕES DE CRÉDITO	0,00	0,00
8. OUTRAS RECEITAS PARA FINANCIAMENTO DO ENSINO	-5.045.227,89	-5.045.227,89
<b>9. TOTAL DAS OUTRAS RECEITAS ADICIONAIS DO ENSINO (4+5+6+7+8)</b>	<b>-3.063.827,89</b>	<b>-3.063.827,89</b>

**PREFEITURA MUNICIPAL DE EXU**

RUA EUFRASIO ALENCAR, Nº13, CENTRO, EXU-PE - CNPJ:11040870000100

Orçamento Programa - Exercício de 2019

Page 2

**ANÁLISE DE APLICAÇÃO NO ENSINO**

Lei: 1314, Data: 18/12/2018

RECEITAS DO FUNDEB	Valor Previsto
<b>10. RECEITAS DESTINADAS AO FUNDEB</b>	<b>6.251.480,00</b>
10.1 - Cota-Parte FPM Destinada ao FUNDEB - (20% de 2.1.1)	4.800.000,00
10.2 - Cota-Parte ICMS Destinada ao FUNDEB - (20% de 2.2)	1.200.000,00
10.3 - ICMS - Desoneração Destinada ao FUNDEB - (20% de 2.3)	3.080,00
10.4 - Cota-Parte IPI-Exportação Destinada ao FUNDEB - (20% de 2.4)	6.000,00
10.5 - Cota-Parte ITR Destinada ao FUNDEB - (20% de 2.5)	2.400,00
10.6 - Cota-Parte IPVA Destinada ao FUNDEB - (20% de 2.6)	240.000,00
<b>11. RECEITAS RECEBIDAS DO FUNDEB</b>	<b>21.573.000,00</b>
11.1 - Transferências de Recursos do FUNDEB	19.048.000,00
11.2 - Complementação da União ao FUNDEB	2.500.000,00
11.3 - Receita de Aplicação Financeira dos Recursos do FUNDEB	25.000,00
<b>12. RESULTADO LÍQUIDO DAS TRANSFERÊNCIAS DO FUNDEB (11.1 - 10)</b>	<b>12.796.520,00</b>
12.1 - ACRÉSCIMO RESULTANTE DAS TRANSFERÊNCIAS DO FUNDEB	12.796.520,00
12.2 - DECRÉSCIMO RESULTANTE DAS TRANSFERÊNCIAS DO FUNDEB	0,00
<b>DESPESAS DO FUNDEB</b>	<b>Valor Fixado</b>
<b>13. ORÇADO DOS PROFISSIONAIS DO MAGISTÉRIO</b>	<b>14.080.000,00</b>
13.1 - Com Educação Infantil	0,00
13.2 - Com Ensino Fundamental	14.080.000,00
<b>14. OUTRAS DESPESAS</b>	<b>6.070.000,00</b>
14.1 - Com Educação Infantil	0,00
14.2 - Com Ensino Fundamental	6.070.000,00
<b>15. TOTAL DAS DESPESAS DO FUNDEB (13+14)</b>	<b>20.150.000,00</b>
<b>16. TOTAL DAS DESPESAS DO FUNDEB PARA FINS DE LIMITE (15)</b>	<b>93,40</b>
16.1 - Mínimo de 60% do FUNDEB na Remuneração do Magistério $((13)/(11) \times 100\%)$	65,27
16.2 - Máximo de 40% em Despesa com MDE, que não Remuneração do Magistério $((14)/(11) \times 100\%)$	28,14
<b>DESPESAS COM MANUTENÇÃO/DESENV.DO ENSINO CUSTEADAS COM RECEITA RESULTANTE DE IMPOSTOS E RECURSOS DO FUNDEB</b>	<b>Valor Fixado</b>
<b>17. EDUCAÇÃO INFANTIL</b>	<b>0,00</b>
<b>17.1 - Creche</b>	<b>0,00</b>
17.1.1 - Despesas Custeadas com Recursos do FUNDEB	0,00
17.1.2 - Despesas Custeadas com Outros Recursos de Impostos	0,00
<b>17.2 Pré-escola</b>	<b>0,00</b>
17.2.1 - Despesas Custeadas com Recursos do FUNDEB	0,00
17.2.2 - Despesas Custeadas com Outros Recursos de Impostos	0,00
<b>18. ENSINO FUNDAMENTAL</b>	<b>20.150.000,00</b>
18.1 - Despesas Custeadas com Recursos do FUNDEB	20.150.000,00
18.2 - Despesas Custeadas com Outros Recursos de Impostos	0,00
<b>OUTRAS DESPESAS DO MDE</b>	<b>Valor Fixado</b>
19. ENSINO MÉDIO	51.000,00
20. ENSINO SUPERIOR	0,00
21. ENSINO PROFISSIONAL NÃO INTEGRADO AO ENSINO REGULAR	0,00



**PREFEITURA MUNICIPAL DE EXU**

RUA EUFRASIO ALENCAR, Nº13, CENTRO, EXU-PE - CNPJ:11040870000100

Orçamento Programa - Exercício de 2019

Page 3

**ANÁLISE DE APLICAÇÃO NO ENSINO**

Lei: 1314, Data: 18/12/2018

22. OUTRAS	0,00
<b>23. TOTAL DAS DESPESAS COM AÇÕES TÍPICAS DE MANUTENÇÃO E DESENVOLVIMENTO (17+18+19+20+21+22)</b>	<b>20.201.000,00</b>
<b>DEDUÇÕES CONSIDERADAS PARA FINS DE LIMITE CONSTITUCIONAL</b>	
<b>24. RESULTADOS LÍQUIDOS DAS TRANSFERÊNCIAS DO FUNDEB = (12)</b>	<b>12.796.520,00</b>
25. DESPESAS CUSTEADAS COM A COMPLEMENTAÇÃO DO FUNDEB NO EXERCÍCIO	20.000,00
<b>26. TOTAL DAS DEDUÇÕES CONSIDERADAS PARA FINS DE LIMITE (24+25)</b>	<b>12.816.520,00</b>
<b>27. TOTAL DAS DESPESAS PARA FINS DE LIMITE ((17+18)-26)</b>	<b>7.333.480,00</b>
<b>28. PERCENTUAL DE APLICAÇÃO EM MDE SOBRE A RECEITA LÍQUIDA DE IMPOSTOS ((27)/(3)x100) - LIMITE 25%</b>	<b>20,42</b>
<b>OUTRAS INFORMAÇÕES PARA CONTROLE</b>	
29. DESPESAS CUSTEADAS COM A APLICAÇÃO FINANCEIRA DE OUTROS RECURSOS DE IMPOSTOS VINCULADOS AO ENSINO	0,00
30. DESPESAS CUSTEADAS COM A CONTRIBUIÇÃO SOCIAL DO SALÁRIO-EDUCAÇÃO	1.094.388,55
31. DESPESAS CUSTEADAS COM OPERAÇÕES DE CRÉDITO	0,00
32. DESPESAS CUSTEADAS COM OUTRAS RECEITAS PARA FINANCIAMENTO DO ENSINO	2.795.500,00
<b>33. TOTAL DAS OUTRAS DESPESAS CUSTEADAS COM RECEITAS ADICIONAIS PARA FINANCIAMENTO DO ENSINO (29+30+31+32)</b>	<b>3.889.888,55</b>
<b>34. TOTAL GERAL DAS DESPESAS COM MDE (23+33)</b>	<b>24.090.888,55</b>

**PREFEITURA MUNICIPAL DE EXU**

RUA EUFRASIO ALENCAR, Nº13, CENTRO, EXU-PE - CNPJ:11040870000100

Orçamento Programa - Exercício de 2019

**ANÁLISE DE APLICAÇÃO NA SAÚDE**

Quadro 16

Page 1

Lei: 1314, Data: 18/12/2018

RECEITAS RESULTANTE DE IMPOSTOS (Caput do art. 212 da Constituição)	Previsão	Obrig.(15%)
<b>1. RECEITAS DE IMPOSTOS</b>	<b>2.613.820,00</b>	<b>392.073,00</b>
<b>1.1 - Receita Resultante do Imposto sobre a Propriedade Predial e Territorial Urbana - IPTU</b>	<b>263.620,00</b>	<b>39.543,00</b>
1.1.1 - IPTU	210.000,00	31.500,00
1.1.2 - Multas, Juros de Mora, Dívida Ativa e Outros Encargos do IPTU	53.620,00	8.043,00
<b>1.2 - Receitas Resultante do Imposto sobre Transmissão Inter Vivos - ITBI</b>	<b>104.000,00</b>	<b>15.600,00</b>
1.2.1 - ITBI	82.000,00	12.300,00
1.2.2 - Multas, Juros de Mora, Dívida Ativa e Outros Encargos do ITBI	22.000,00	3.300,00
<b>1.3 - Receitas Resultante do Imposto sobre Serviços de Qualquer Natureza - ISS</b>	<b>1.446.200,00</b>	<b>216.930,00</b>
1.3.1 - ISS	1.400.000,00	210.000,00
1.3.2 - Multas, Juros de Mora, Dívida Ativa e Outros Encargos do ISS	46.200,00	6.930,00
<b>1.4 - Receitas Resultante do Imposto de Renda Retido na Fonte - IRRF</b>	<b>800.000,00</b>	<b>120.000,00</b>
<b>2. RECEITAS DE TRANSFERÊNCIAS CONSTITUCIONAIS E LEGAIS</b>	<b>31.257.400,00</b>	<b>4.688.610,00</b>
2.1 - Cota-Parte FPM	24.000.000,00	3.600.000,00
2.2 - Cota-Parte ITR	12.000,00	1.800,00
2.3 - Cota-Parte IPVA	1.200.000,00	180.000,00
2.4 - Cota-Parte ICMS	6.000.000,00	900.000,00
2.5 - Cota-Parte IPI-Exportação	30.000,00	4.500,00
<b>2.6 - Compensação Financeiras Provenientes de Impostos e Transf. Constitucionais</b>	<b>15.400,00</b>	<b>2.310,00</b>
2.6.1 - Desoneração ICMS (LC 87/96)	15.400,00	2.310,00
2.6.2 - Outras	0,00	0,00
<b>3 - TOTAL DAS RECEITAS RESULTANTES DE IMPOSTOS E TRANSFERÊNCIAS CONSTITUCIONAIS E LEGAIS = (1 + 2)</b>	<b>33.871.220,00</b>	<b>5.080.683,00</b>
<b>4. DESPESAS COM AÇÕES E SERVIÇOS PÚBLICOS DE SAÚDE (ASPS) - POR SUBFUNÇÃO E CATEGORIA ECONÔMICA</b>	<b>Fixado</b>	
<b>4.1 - ATENÇÃO BÁSICA</b>	<b>3.845.671,00</b>	
4.1.1 - Despesas Correntes	3.719.584,00	
4.1.2 - Despesas de Capital	126.087,00	
<b>4.2 - ASSISTÊNCIA HOSPITALAR E AMBULATORIAL</b>	<b>749.175,00</b>	
4.2.1 - Despesas Correntes	711.088,00	
4.2.2 - Despesas de Capital	38.087,00	
<b>4.3 - SUPORTE PROFILÁTICO E TERAPÊUTICO</b>	<b>0,00</b>	
4.3.1 - Despesas Correntes	0,00	
4.3.2 - Despesas de Capital	0,00	
<b>4.4 - VIGILÂNCIA SANITÁRIA</b>	<b>0,00</b>	
4.4.1 - Despesas Correntes	0,00	
4.4.2 - Despesas de Capital	0,00	
<b>4.5 - VIGILÂNCIA EPIDEMIOLÓGICA</b>	<b>30.000,00</b>	
4.5.1 - Despesas Correntes	30.000,00	
4.5.2 - Despesas de Capital	0,00	
<b>4.6 - ALIMENTAÇÃO E NUTRIÇÃO</b>	<b>0,00</b>	
4.6.1 - Despesas Correntes	0,00	
4.6.2 - Despesas de Capital	0,00	

**PREFEITURA MUNICIPAL DE EXU**

RUA EUFRASIO ALENCAR, Nº13, CENTRO, EXU-PE - CNPJ:11040870000100

Orçamento Programa - Exercício de 2019

Quadro 16

Page 2

**ANÁLISE DE APLICAÇÃO NA SAÚDE**

Lei: 1314, Data: 18/12/2018

<b>4.7 - OUTRAS SUBFUNÇÕES (X)</b>	<b>0,00</b>
4.7.1 - Despesas Correntes	0,00
4.7.2 - Despesas de Capital	0,00
<b>5 - TOTAL (4.1 + 4.2 + 4.3 + 4.4 + 4.5 + 4.6 + 4.7)</b>	<b>4.624.846,00</b>
<b>6 - APURAÇÃO DO CUMPRIMENTO DO LIMITE MÍNIMO PARA APLICAÇÃO EM ASPS</b>	
6.1 - Diferença entre o Valor Aplicado e a Despesa Mínima a ser Aplicada (5 - 3)	-455.837,00
6.2 - PERCENTUAL DA RECEITA DE IMPOSTOS E TRANSFERÊNCIAS CONSTITUCIONAIS E LEGAIS APLICADO EM ASPS(5 /3) * 100 (Mínimo de 15	13,65
<b>7 - RECEITAS ADICIONAIS PARA O FINANCIAMENTO DA SAÚDE NÃO COMPUTADAS NO CÁLCULO DO MÍNIMO</b>	
<b>7.1 - RECEITAS DE TRANSFERÊNCIAS PARA A SAÚDE</b>	<b>430.000,00</b>
7.1.1 - Proveniente da União - Fundo a Fundo	30.000,00
7.1.2 - Proveniente dos Estados	400.000,00
7.1.3 - Proveniente de outros Municípios	0,00
<b>7.2 - RECEITA DE OPERAÇÕES DE CRÉDITO INTERNAS E EXTERNAS VINCULADAS A SAÚDE</b>	<b>0,00</b>
<b>7.3 - OUTRAS RECEITAS</b>	<b>43.000,00</b>
<b>8 - TOTAL DE RECEITAS ADICIONAIS PARA FINANCIAMENTO DA SAÚDE (7.1 + 7.2 + 7.3)</b>	<b>473.000,00</b>
<b>9 - DESPESAS COM SAÚDE POR SUBFUNÇÕES E CATEGORIA ECONÔMICA NÃO COMPUTADAS NO CÁLCULO DO MÍNIMO</b>	
<b>9.1 - ATENÇÃO BÁSICA</b>	<b>5.894.200,00</b>
9.1.1 - Despesas Correntes	5.704.200,00
9.1.2 - Despesas de Capital	190.000,00
<b>9.2 - ASSISTÊNCIA HOSPITALAR E AMBULATORIAL</b>	<b>4.194.948,66</b>
9.2.1 - Despesas Correntes	3.836.696,00
9.2.2 - Despesas de Capital	358.252,66
<b>9.3 - SUPORTE PROFILÁTICO E TERAPÊUTICO</b>	<b>0,00</b>
9.3.1 - Despesas Correntes	0,00
9.3.2 - Despesas de Capital	0,00
<b>9.4 - VIGILÂNCIA SANITÁRIA</b>	<b>63.000,00</b>
9.4.1 - Despesas Correntes	63.000,00
9.4.2 - Despesas de Capital	0,00
<b>9.5 - VIGILÂNCIA EPIDEMIOLÓGICA</b>	<b>430.000,00</b>
9.5.1 - Despesas Correntes	380.000,00
9.5.2 - Despesas de Capital	50.000,00
<b>9.6 - ALIMENTAÇÃO E NUTRIÇÃO</b>	<b>0,00</b>
9.6.1 - Despesas Correntes	0,00
9.6.2 - Despesas de Capital	0,00
<b>9.7 - OUTRAS SUBFUNÇÕES</b>	<b>0,00</b>
9.7.1 - Despesas Correntes	0,00
9.7.2 - Despesas de Capital	0,00
<b>10 - TOTAL DAS DESPESAS NÃO COMPUTADAS NO CÁLCULO DO MÍNIMO (9.1 + 9.2 + 9.3 + 9.4 + 9.5 + 9.6 + 9.7)</b>	<b>10.582.148,66</b>



**PREFEITURA MUNICIPAL DE EXU**

RUA EUFRASIO ALENCAR, Nº13, CENTRO, EXU-PE - CNPJ:11040870000100

Orçamento Programa - Exercício de 2019

**ANÁLISE DE APLICAÇÃO NA SAÚDE**

Quadro 16

Page 3

Lei: 1314, Data: 18/12/2018

<b>19 - DESPESAS TOTAIS COM SAÚDE (Computadas e não computadas no cálculo do limite mínimo)</b>	
20 - ATENÇÃO BÁSICA (4.1 + 9.1)	9.739.871,00
21 - ASSISTÊNCIA HOSPITALAR E AMBULATORIAL (4.2 + 9.2)	4.944.123,66
22 - SUPORTE PROFILÁTICO E TERAPÊUTICO (4.3 + 9.3)	0,00
23 - VIGILÂNCIA SANITÁRIA (4.4 + 9.4)	63.000,00
24 - VIGILÂNCIA EPIDEMIOLÓGICA (4.5 + 9.5)	460.000,00
25 - ALIMENTAÇÃO E NUTRIÇÃO (4.6 + 9.6)	0,00
26 - OUTRAS SUBFUNÇÕES (4.7 + 9.7)	0,00
<b>27 - TOTAL DAS DESPESAS COM SAÚDE (20 + 21 + 22 + 23 + 24 + 25 + 26)</b>	<b>15.206.994,66</b>

**PREFEITURA MUNICIPAL DE EXU**

RUA EUFRASIO ALENCAR, Nº13, CENTRO, EXU-PE - CNPJ:11040870000100

Orçamento Programa - Exercício de 2019

**DESPESA POR ELEMENTO ECONÔMICO**

Quadro 18

Page 1

Lei: 1314, Data: 18/12/2018

Cod.	Descrição	Elemento	Grupo/Mod	Categoria
3. 0. 00. 00	DESPESAS CORRENTES			<u>74.003.758,55</u>
3. 1. 00. 00	PESSOAL E ENCARGOS SOCIAIS		<u>49.838.250,00</u>	
3. 1. 71. 00	TRANSFERÊNCIA A CONSÓRCIOS PÚBLICOS		41.523,00	
3. 1. 71. 70	RATEIO PELA PARTICIPAÇÃO EM CONSÓRCIO PÚBLICO	41.523,00		
3. 1. 90. 00	APLICAÇÕES DIRETAS		46.396.727,00	
3. 1. 90. 01	APOSENTADORIAS, RESERVA REMUNERADA E REFORMAS	6.705.000,00		
3. 1. 90. 03	PENSÕES	905.000,00		
3. 1. 90. 04	CONTRATAÇÃO POR TEMPO DETERMINADO	5.009.896,00		
3. 1. 90. 05	OUTROS BENEFÍCIOS PREVIDENCIÁRIOS	100.000,00		
3. 1. 90. 11	VENCIMENTOS E VANTAGENS FIXAS - PESSOAL CIVIL	29.483.478,00		
3. 1. 90. 13	OBRIGAÇÕES PATRONAIS	2.861.653,00		
3. 1. 90. 16	OUTRAS DESPESAS VARIÁVEIS - PESSOAL CIVIL	11.700,00		
3. 1. 90. 91	SENTENÇAS JUDICIAIS	305.000,00		
3. 1. 90. 92	DESPESAS DE EXERCÍCIOS ANTERIORES	110.000,00		
3. 1. 90. 94	INDENIZAÇÕES E RESTITUIÇÕES TRABALHISTAS	900.000,00		
3. 1. 90. 96	RESSARCIMENTO DE DESPESAS DE PESSOAL REQUISITADO	5.000,00		
3. 1. 91. 00	APLICAÇÕES DIRETAS- INTRA-ORÇAMENTÁRIAS		3.400.000,00	
3. 1. 91. 13	OBRIGAÇÕES PATRONAIS	3.400.000,00		
3. 2. 00. 00	JUROS E ENCARGOS DA DÍVIDA		<u>270.864,00</u>	
3. 2. 90. 00	APLICAÇÕES DIRETAS		270.864,00	
3. 2. 90. 21	JUROS SOBRE A DÍVIDA POR CONTRATO	270.864,00		
3. 3. 00. 00	OUTRAS DESPESAS CORRENTES		<u>23.894.644,55</u>	
3. 3. 50. 00	TRANSFERÊNCIAS A INSTITUIÇÕES PRIVADAS SEM FINS LUCRATIVOS		25.000,00	
3. 3. 50. 43	SUBVENÇÕES SOCIAIS	25.000,00		
3. 3. 71. 00	TRANSFERÊNCIA A CONSÓRCIOS PÚBLICOS		75.305,00	
3. 3. 71. 70	RATEIO PELA PARTICIPAÇÃO EM CONSÓRCIO PÚBLICO	75.305,00		
3. 3. 90. 00	APLICAÇÕES DIRETAS		23.794.339,55	
3. 3. 90. 14	DIÁRIAS - CIVIL	622.424,00		
3. 3. 90. 27	ENCARGOS PELA HONRA DE AVAIS, GARANTIAS, SEGUROS E DESPESAS	280.000,00		
3. 3. 90. 30	MATERIAL DE CONSUMO	7.469.832,55		
3. 3. 90. 31	PREMIAÇÕES CULTURAIS, ARTÍSTICAS, CIENTÍFICAS, DESPORTIVAS	20.000,00		
3. 3. 90. 32	MATERIAL, BEM OU SERVIÇO PARA DISTRIBUIÇÃO GRATUITA	295.000,00		
3. 3. 90. 33	PASSAGENS E DESPESAS COM LOCOMOÇÃO	355.996,00		
3. 3. 90. 34	OUTRAS DESPESAS DE PESSOAL DECORRENTES DE CONTRATO DE TERCE	106.990,00		
3. 3. 90. 35	SERVIÇOS DE CONSULTORIA	435.391,00		
3. 3. 90. 36	OUTROS SERVIÇOS DE TERCEIROS - PESSOA FÍSICA	3.470.435,00		
3. 3. 90. 39	OUTROS SERVIÇOS DE TERCEIROS - PESSOA JURÍDICA	9.337.217,00		
3. 3. 90. 41	CONTRIBUIÇÕES	60.000,00		
3. 3. 90. 47	OBRIGAÇÕES TRIBUTÁRIAS E CONTRIBUTIVAS	956.348,00		
3. 3. 90. 48	OUTROS AUXÍLIOS FINANCEIROS A PESSOA FÍSICA	70.000,00		
3. 3. 90. 91	SENTENÇAS JUDICIAIS	40.000,00		
3. 3. 90. 92	DESPESAS DE EXERCÍCIOS ANTERIORES	165.000,00		
3. 3. 90. 93	INDENIZAÇÕES E RESTITUIÇÕES	115.000,00		
4. 0. 00. 00	DESPESAS DE CAPITAL			<u>5.151.850,08</u>
4. 4. 00. 00	INVESTIMENTOS		<u>4.316.866,66</u>	
4. 4. 71. 00	TRANSFERÊNCIA A CONSÓRCIOS PÚBLICOS		34.783,00	
4. 4. 71. 70	RATEIO PELA PARTICIPAÇÃO EM CONSÓRCIO PÚBLICO	34.783,00		
4. 4. 90. 00	APLICAÇÕES DIRETAS		4.282.083,66	
4. 4. 90. 30	MATERIAL DE CONSUMO	85.252,66		
4. 4. 90. 39	OUTROS SERVIÇOS DE TERCEIROS - PESSOA JURÍDICA	47.000,00		
4. 4. 90. 51	OBRAS E INSTALAÇÕES	2.714.744,00		
4. 4. 90. 52	EQUIPAMENTOS E MATERIAL PERMANENTE	1.355.087,00		
4. 4. 90. 61	AQUISIÇÃO DE IMÓVEIS			

**PREFEITURA MUNICIPAL DE EXU**

RUA EUFRASIO ALENCAR, Nº13, CENTRO, EXU-PE - CNPJ:11040870000100

Orçamento Programa - Exercício de 2019

**DESPESA POR ELEMENTO ECONÔMICO**

Quadro 18

Page 2

Lei: 1314, Data: 18/12/2018

Cod.	Descrição	Elemento	Grupo/Mod	Categoria
4. 4. 90. 00	APLICAÇÕES DIRETAS		4.282.083,66	
		80.000,00		
4. 6. 00. 00	AMORTIZAÇÃO DA DÍVIDA		<u>834.983,42</u>	
4. 6. 90. 00	APLICAÇÕES DIRETAS		384.983,42	
4. 6. 90. 71	PRINCIPAL DA DÍVIDA CONTRATUAL RESGATADA	384.983,42		
4. 6. 91. 00	APLICAÇÕES DIRETAS- INTRA-ORÇAMENTÁRIAS		450.000,00	
4. 6. 91. 71	PRINCIPAL DA DÍVIDA CONTRATUAL RESGATADA	450.000,00		
9. 0. 00. 00	RESERVA DE CONTINGÊNCIA			<u>840.223,40</u>
9. 9. 00. 00	RESERVA DE CONTINGÊNCIA		<u>840.223,40</u>	
9. 9. 99. 00	A DEFINIR		840.223,40	
9. 9. 99. 99	A CLASSIFICAR	840.223,40		
<b>TOTAL</b>				<b>79.995.832,03</b>

**PREFEITURA MUNICIPAL DE EXU**

RUA EUFRASIO ALENCAR, Nº13, CENTRO, EXU-PE - CNPJ:11040870000100

Orçamento Programa - Exercício de 2019

**RECEITA/DESPESA POR FONTE DE RECURSO**

Quadro 19

Page 1

LeiData

Fonte	FRG.FRC.	Descrição	PREVISÃO	
			RECEITA	DESPESA
01	TESOURO		51.164.112,03	44.084.490,82
	00	Recursos Ordinarios	51.164.112,03	44.084.490,82
02	TRANSFERÊNCIAS E CONVÊNIOS ESTADUAIS-VINCULADOS		12.767.000,00	6.800.000,00
	00	Recursos Ordinarios	12.767.000,00	6.800.000,00
05	TRANSFERÊNCIAS E CONVÊNIOS FEDERAIS-VINCULADOS		16.064.720,00	29.111.341,21
	00	Recursos Ordinarios	16.064.720,00	29.111.341,21
TOTAL			79.995.832,03	79.995.832,03

## LEGENDA

FRI: Fonte de Recurso Iduso  
FRG: Fonte de Recurso Grupo  
FRC: Fonte de Recurso Código  
DET: Fonte de Recurso Detalhamento  
STN: Fonte de Recurso STN  
VG: Vínculo Grupo  
VC: Vínculo Código





# PREFEITURA MUNICIPAL DE EXU

RUA EUFRASIO ALENCAR, Nº13, CENTRO, EXU-PE - CNPJ:11040870000100

Orçamento Programa - Exercício de 2019

## ANÁLISE DA DESPESA EM PORCENTAGEM

Quadro 22

Page 1

Lei: 1314, Data: 18/12/2018

Código	Especificação	Elemento	Modalidade	Grupo	Categoria Econômica
3.0.00.00	DESPESAS CORRENTES	0	0	0	92,5095
3.1.00.00	PESSOAL E ENCARGOS SOCIAIS	0	0	62,3011	0
3.1.71.00	TRANSFERÊNCIA A CONSÓRCIOS PÚBLICOS	0	0,0519	0	0
3.1.71.70	RATEIO PELA PARTICIPAÇÃO EM CONSÓRCIO PÚBLICO	0,0519	0	0	0
3.1.90.00	APLICAÇÕES DIRETAS	0	57,9989	0	0
3.1.90.01	APOSENTADORIAS, RESERVA REMUNERADA E REFORMAS	8,3817	0	0	0
3.1.90.03	PENSÕES	1,1313	0	0	0
3.1.90.04	CONTRATAÇÃO POR TEMPO DETERMINADO	6,2627	0	0	0
3.1.90.05	OUTROS BENEFÍCIOS PREVIDENCIÁRIOS	0,125	0	0	0
3.1.90.11	VENCIMENTOS E VANTAGENS FIXAS - PESSOAL CIVIL	36,8563	0	0	0
3.1.90.13	OBRIGAÇÕES PATRONAIS	3,5773	0	0	0
3.1.90.16	OUTRAS DESPESAS VARIÁVEIS - PESSOAL CIVIL	0,0146	0	0	0
3.1.90.91	SENTENÇAS JUDICIAIS	0,3813	0	0	0
3.1.90.92	DESPESAS DE EXERCÍCIOS ANTERIORES	0,1375	0	0	0
3.1.90.94	INDENIZAÇÕES E RESTITUIÇÕES TRABALHISTAS	1,1251	0	0	0
3.1.90.96	RESSARCIMENTO DE DESPESAS DE PESSOAL REQUISITADO	0,0063	0	0	0
3.1.91.00	APLICAÇÕES DIRETAS- INTRA-ORÇAMENTÁRIAS	0	4,2502	0	0
3.1.91.13	OBRIGAÇÕES PATRONAIS	4,2502	0	0	0
3.2.00.00	JUROS E ENCARGOS DA DÍVIDA	0	0	0,3386	0
3.2.90.00	APLICAÇÕES DIRETAS	0	0,3386	0	0
3.2.90.21	JUROS SOBRE A DÍVIDA POR CONTRATO	0,3386	0	0	0
3.3.00.00	OUTRAS DESPESAS CORRENTES	0	0	29,8699	0
3.3.50.00	TRANSFERÊNCIAS A INSTITUIÇÕES PRIVADAS SEM FINS LUCRATIVOS	0	0,0313	0	0
3.3.50.43	SUBVENÇÕES SOCIAIS	0,0313	0	0	0
3.3.71.00	TRANSFERÊNCIA A CONSÓRCIOS PÚBLICOS	0	0,0941	0	0
3.3.71.70	RATEIO PELA PARTICIPAÇÃO EM CONSÓRCIO PÚBLICO	0,0941	0	0	0
3.3.90.00	APLICAÇÕES DIRETAS	0	29,7445	0	0
3.3.90.14	DIÁRIAS - CIVIL	0,7781	0	0	0
3.3.90.27	ENCARGOS PELA HONRA DE AVAIS, GARANTIAS, SEGUROS E SIMILAR	0,325	0	0	0
3.3.90.30	MATERIAL DE CONSUMO	9,3378	0	0	0
3.3.90.31	PREMIAÇÕES CULTURAIS, ARTÍSTICAS, CIENTÍFICAS, DESPORTIVAS	0,15	0	0	0
3.3.90.32	MATERIAL, BEM OU SERVIÇO PARA DISTRIBUIÇÃO GRATUITA	0,3688	0	0	0
3.3.90.33	PASSAGENS E DESPESAS COM LOCOMOÇÃO	0,445	0	0	0
3.3.90.34	OUTRAS DESPESAS DE PESSOAL DECORRENTES DE CONTRATOS E	0,0271	0	0	0
3.3.90.35	SERVIÇOS DE CONSULTORIA	0,5443	0	0	0
3.3.90.36	OUTROS SERVIÇOS DE TERCEIROS - PESSOA FÍSICA	4,3383	0	0	0
3.3.90.39	OUTROS SERVIÇOS DE TERCEIROS - PESSOA JURÍDICA	11,6721	0	0	0
3.3.90.41	CONTRIBUIÇÕES	0,075	0	0	0
3.3.90.47	OBRIGAÇÕES TRIBUTÁRIAS E CONTRIBUTIVAS	1,1955	0	0	0
3.3.90.48	OUTROS AUXÍLIOS FINANCEIROS A PESSOA FÍSICA	0,0875	0	0	0
3.3.90.91	SENTENÇAS JUDICIAIS	0,05	0	0	0
3.3.90.92	DESPESAS DE EXERCÍCIOS ANTERIORES	0,2063	0	0	0
3.3.90.93	INDENIZAÇÕES E RESTITUIÇÕES	0,1438	0	0	0
4.0.00.00	DESPESAS DE CAPITAL	0	0	0	6,4401
4.4.00.00	INVESTIMENTOS	0	0	5,3964	0
4.4.71.00	TRANSFERÊNCIA A CONSÓRCIOS PÚBLICOS	0	0,0435	0	0
4.4.71.70	RATEIO PELA PARTICIPAÇÃO EM CONSÓRCIO PÚBLICO	0,0435	0	0	0
4.4.90.00	APLICAÇÕES DIRETAS	0	5,3529	0	0
4.4.90.30	MATERIAL DE CONSUMO	0,1066	0	0	0
4.4.90.39	OUTROS SERVIÇOS DE TERCEIROS - PESSOA JURÍDICA	0,0588	0	0	0
4.4.90.51	OBRAS E INSTALAÇÕES	3,3936	0	0	0
4.4.90.52	EQUIPAMENTOS E MATERIAL PERMANENTE	1,6939	0	0	0
4.4.90.61	AQUISIÇÃO DE IMÓVEIS	0,1	0	0	0
4.6.00.00	AMORTIZAÇÃO DA DÍVIDA	0	0	1,0438	0

**PREFEITURA MUNICIPAL DE EXU**

RUA EUFRASIO ALENCAR, Nº13, CENTRO, EXU-PE - CNPJ:11040870000100

Orçamento Programa - Exercício de 2019

**ANÁLISE DA DESPESA EM PORCENTAGEM**

Quadro 22

Page 2

**Lei: 1314, Data: 18/12/2018**

Código	Especificação	Elemento	Modalidade	Grupo	Categoria Econômica
4.6.90.00	APLICAÇÕES DIRETAS	0	0,4813	0	0
4.6.90.71	PRINCIPAL DA DÍVIDA CONTRATUAL RESGATADA	0,4813	0	0	0
4.6.91.00	APLICAÇÕES DIRETAS- INTRA-ORÇAMENTÁRIAS	0	0,5625	0	0
4.6.91.71	PRINCIPAL DA DÍVIDA CONTRATUAL RESGATADA	0,5625	0	0	0
9.0.00.00	RESERVA DE CONTINGÊNCIA	0	0	0	1,0503
9.9.00.00	RESERVA DE CONTINGÊNCIA	0	0	1,0503	0
9.9.99.00	A DEFINIR	0	1,0503	0	0
9.9.99.99	A CLASSIFICAR	1,0503	0	0	0
<b>TOTAL</b>					<b>100,00</b>



# PREFEITURA MUNICIPAL DE EXU

RUA EUFRASIO ALENCAR, Nº13, CENTRO, EXU-PE - CNPJ:11040870000100

Orçamento Programa - Exercício de 2019

Page 1

## QUADRO AUXILIAR DE DETALHAMENTO DA DESPESA

Lei: 1314, Data: 18/12/2018

PODER	01	PODER LEGISLATIVO
ORGÃO	01	CAMARA MUNICIPAL
UNIDADE	01	CÂMARA MUNICIPAL DE EXÚ

Aplicacao Programada	Proj/Ativ	Finalidade	Categoria	Detalhada	TotalGrupo	Total Categ.	Total Func.
		F.R. - C.A.					
AQUISIÇÃO DE MÓVEIS, MÁQUINAS, APARELHOS E EQUIPAMENTOS	01.031.1000.1001.0000						40.000,00
4	DESPESAS DE CAPIT					40.000,00	
4	INVESTIMENTOS				40.000,00		
	EQUIPAMENTOS E MATERIAL PERMANENTE	0.01.00.110.000	4.4.90.52.00	40.000,00			
CONSTRUÇÃO E ADAPTAÇÃO DO NOVO PRÉDIO DA CÂMARA	01.031.1000.1002.0000						65.000,00
4	DESPESAS DE CAPIT					65.000,00	
4	INVESTIMENTOS				65.000,00		
	OBRAS E INSTALAÇÕES	0.01.00.110.000	4.4.90.51.00	50.000,00			
	EQUIPAMENTOS E MATERIAL PERMANENTE	0.01.00.110.000	4.4.90.52.00	15.000,00			
MANUTENÇÃO DAS ATIVIDADES DOS SERVIDORES ELETIVOS DO PODER LEGISLATIVO	01.031.1000.2001.0000						1.429.700,00
3	DESPESAS CORREN'					1.429.700,00	
1	PESSOAL E ENCARGOS SOCIAIS				1.306.700,00		
	VENCIMENTOS E VANTAGENS FIXAS - PESSOAL CIVIL	0.01.00.110.000	3.1.90.11.00	1.300.000,00			
	OUTRAS DESPESAS VARIÁVEIS - PESSOAL CIVIL	0.01.00.110.000	3.1.90.16.00	6.700,00			
3	OUTRAS DESPESAS CORRENTES				123.000,00		
	DIÁRIAS - CIVIL	0.01.00.110.000	3.3.90.14.00	55.500,00			
	PASSAGENS E DESPESAS COM LOCOMOÇÃO	0.01.00.110.000	3.3.90.33.00	12.500,00			
	INDENIZAÇÕES E RESTITUIÇÕES	0.01.00.110.000	3.3.90.93.00	55.000,00			
MANUTENÇÃO DOS SERVIDORES EFETIVOS DO PODER LEGISLATIVO MUNICIPAL	01.031.1000.2002.0000						195.400,00
3	DESPESAS CORREN'					195.400,00	
1	PESSOAL E ENCARGOS SOCIAIS				167.000,00		
	VENCIMENTOS E VANTAGENS FIXAS - PESSOAL CIVIL	0.01.00.110.000	3.1.90.11.00	167.000,00			
3	OUTRAS DESPESAS CORRENTES				28.400,00		
	DIÁRIAS - CIVIL	0.01.00.110.000	3.3.90.14.00	20.000,00			
	PASSAGENS E DESPESAS COM LOCOMOÇÃO	0.01.00.110.000	3.3.90.33.00	8.400,00			
MANUTENÇÃO DOS SERVIDORES COMISSIONADOS DO PODER LEGISLATIVO MUNICIPAL	01.031.1000.2003.0000						118.400,00
3	DESPESAS CORREN'					118.400,00	
1	PESSOAL E ENCARGOS SOCIAIS				90.000,00		
	VENCIMENTOS E VANTAGENS FIXAS - PESSOAL CIVIL	0.01.00.110.000	3.1.90.11.00	90.000,00			
3	OUTRAS DESPESAS CORRENTES				28.400,00		
	DIÁRIAS - CIVIL	0.01.00.110.000	3.3.90.14.00	20.000,00			
	PASSAGENS E DESPESAS COM LOCOMOÇÃO	0.01.00.110.000	3.3.90.33.00	8.400,00			
ENCARGOS COM CONTRATOS - PESSOA JURÍDICA	01.031.1000.2004.0000						300.000,00
3	DESPESAS CORREN'					300.000,00	
3	OUTRAS DESPESAS CORRENTES				300.000,00		
	OUTROS SERVIÇOS DE TERCEIROS - PESSOA JURÍDICA	0.01.00.110.000	3.3.90.39.00	300.000,00			
DISPÊNDIO COM MANUTENÇÃO DAS ATIVIDADES DO PODER LEGISLATIVO MUNICIPAL	01.031.1000.2005.0000						307.000,00
3	DESPESAS CORREN'					307.000,00	
1	PESSOAL E ENCARGOS SOCIAIS				19.000,00		
	CONTRATAÇÃO POR TEMPO DETERMINADO	0.01.00.110.000	3.1.90.04.00	16.000,00			
	OUTRAS DESPESAS VARIÁVEIS - PESSOAL CIVIL	0.01.00.110.000	3.1.90.16.00	3.000,00			



**PREFEITURA MUNICIPAL DE EXU**

RUA EUFRASIO ALENCAR, Nº13, CENTRO, EXU-PE - CNPJ:11040870000100

Orçamento Programa - Exercício de 2019

Page 3

**QUADRO AUXILIAR DE DETALHAMENTO DA DESPESA**

Lei: 1314, Data: 18/12/2018

PODER	02	PODER EXECUTIVO
ORGÃO	02	PREFEITURA MUNICIPAL
UNIDADE	01	GABINETE DO PREFEITO

Aplicacao Programada	Proj/Ativ	Finalidade	Categoria	Detalhada	TotalGrupo	Total Categ.	Total Func.
		F.R. - C.A.					
MANUTENÇÃO DAS ATIVIDADES DO PREFEITO E VICE-PREFEITO	04.122.1001.2011.0000						410.000,00
3	DESPESAS CORREN'					410.000,00	
1	PESSOAL E ENCARGOS SOCIAIS				360.000,00		
	REMUNERAÇÃO DOS AGENTES POLÍTICOS	0.01.00.110.000	3.1.90.11.60	360.000,00			
3	OUTRAS DESPESAS CORRENTES				50.000,00		
	DIÁRIAS - CIVIL	0.01.00.110.000	3.3.90.14.00	50.000,00			
MANUTENÇÃO DAS ATIVIDADES DOS SERVIDORES COMISSIONADOS DO GABINETE DO PREFEITO	04.122.1001.2012.0000						270.000,00
3	DESPESAS CORREN'					270.000,00	
1	PESSOAL E ENCARGOS SOCIAIS				250.000,00		
	VENCIMENTOS E VANTAGENS FIXAS - PESSOAL CIVIL	0.01.00.110.000	3.1.90.11.00	250.000,00			
3	OUTRAS DESPESAS CORRENTES				20.000,00		
	DIÁRIAS NO PAIS	0.01.00.110.000	3.3.90.14.14	20.000,00			
MANUTENÇÃO DAS ATIVIDADES DOS SERVIDORES EFETIVOS DO GABINETE DO PREFEITO	04.122.1001.2013.0000						55.000,00
3	DESPESAS CORREN'					55.000,00	
1	PESSOAL E ENCARGOS SOCIAIS				40.000,00		
	VENCIMENTOS E VANTAGENS FIXAS - PESSOAL CIVIL	0.01.00.110.000	3.1.90.11.00	40.000,00			
3	OUTRAS DESPESAS CORRENTES				15.000,00		
	DIÁRIAS NO PAIS	0.01.00.110.000	3.3.90.14.14	15.000,00			
CONTRIBUIÇÃO DA CNM, CISAPE, AMUPE E OUTROS	04.122.1001.2014.0000						125.740,00
3	DESPESAS CORREN'					117.044,00	
1	PESSOAL E ENCARGOS SOCIAIS				33.044,00		
	RATEIO PELA PARTICIPAÇÃO EM CONSÓRCIO PÚBLICO	0.01.00.110.000	3.1.71.70.00	33.044,00			
3	OUTRAS DESPESAS CORRENTES				84.000,00		
	RATEIO PELA PARTICIPAÇÃO EM CONSÓRCIO PÚBLICO Contribuições	0.01.00.110.000	3.3.71.70.00	24.000,00			
		0.01.00.110.000	3.3.90.41.00	60.000,00			
4	DESPESAS DE CAPIT					8.696,00	
4	INVESTIMENTOS				8.696,00		
	RATEIO PELA PARTICIPAÇÃO EM CONSÓRCIO PÚBLICO	0.01.00.110.000	4.4.71.70.00	8.696,00			
MANUTENÇÃO DAS ATIVIDADES DO GABINETE DO PREFEITO	04.122.1001.2015.0000						160.000,00
3	DESPESAS CORREN'					160.000,00	
3	OUTRAS DESPESAS CORRENTES				160.000,00		
	MATERIAL DE CONSUMO	0.01.00.110.000	3.3.90.30.00	30.000,00			
	PASSAGENS PARA O PAÍS	0.01.00.110.000	3.3.90.33.01	20.000,00			
	SERVIÇOS DE CONSULTORIA	0.01.00.110.000	3.3.90.35.00	10.000,00			
	OUTROS SERVIÇOS DE TERCEIROS - PESSOA FÍSICA	0.01.00.110.000	3.3.90.36.00	10.000,00			
	OUTROS SERVIÇOS DE TERCEIROS - PESSOA JURÍDICA	0.01.00.110.000	3.3.90.39.00	90.000,00			
CONVÊNIO DE COOPERAÇÃO TÉCNICA FINANCEIRA COM AS POLÍTICAS CIVIL, MILITAR E JUSTIÇA	04.122.1001.2016.0000						36.000,00
3	DESPESAS CORREN'					36.000,00	
3	OUTRAS DESPESAS CORRENTES				36.000,00		
	MATERIAL DE CONSUMO	0.01.00.110.000	3.3.90.30.00	16.000,00			
	OUTROS SERVIÇOS DE TERCEIROS - PESSOA FÍSICA	0.01.00.110.000	3.3.90.36.00	10.000,00			
	OUTROS SERVIÇOS DE TERCEIROS - PESSOA JURÍDICA	0.01.00.110.000	3.3.90.39.00	10.000,00			
MANUTENÇÃO DAS ATIVIDADES DOS CONSELHOS MUNICIPAIS	04.122.1001.2017.0000						28.000,00
3	DESPESAS CORREN'					28.000,00	



**PREFEITURA MUNICIPAL DE EXU**

RUA EUFRASIO ALENCAR, Nº13, CENTRO, EXU-PE - CNPJ:11040870000100

Orçamento Programa - Exercício de 2019

Page 5

**QUADRO AUXILIAR DE DETALHAMENTO DA DESPESA**

Lei: 1314, Data: 18/12/2018

PODER	02	PODER EXECUTIVO
ORGÃO	03	SECRETARIA DE ADMINISTRAÇÃO
UNIDADE	01	SECRETARIA DE ADMINISTRAÇÃO

Aplicacao Programada	Proj/Ativ	Finalidade	Categoria	Detalhada	TotalGrupo	Total Categ.	Total Func.
		F.R. - C.A.					
AQUISIÇÃO DE VEÍCULOS, MÓVEIS E EQUIPAMENTOS	04.122.1001.1003.0000						35.000,00
4	DESPESAS DE CAPIT					35.000,00	
4	INVESTIMENTOS				35.000,00		
	MATERIAL DE CONSUMO	0.01.00.110.000	4.4.90.30.00	20.000,00			
	OUTROS SERVIÇOS DE TERCEIROS - PESSOA JURÍDICA	0.01.00.110.000	4.4.90.39.00	5.000,00			
	EQUIPAMENTOS E MATERIAL PERMANENTE	0.01.00.110.000	4.4.90.52.00	10.000,00			
MANUTENÇÃO DAS ATIVIDADES DA SECRETARIA DE ADMINISTRAÇÃO	04.122.1001.2020.0000						1.945.000,00
3	DESPESAS CORREN'					1.945.000,00	
1	PESSOAL E ENCARGOS SOCIAIS				930.000,00		
	CONTRATAÇÃO POR TEMPO DETERMINADO	0.01.00.110.000	3.1.90.04.00	80.000,00			
	VENCIMENTOS E SALÁRIOS	0.01.00.110.000	3.1.90.11.01	850.000,00			
3	OUTRAS DESPESAS CORRENTES				1.015.000,00		
	DIÁRIAS NO PAIS	0.01.00.110.000	3.3.90.14.14	30.000,00			
	MATERIAL DE CONSUMO	0.01.00.110.000	3.3.90.30.00	100.000,00			
	PASSAGENS PARA O PAÍS	0.01.00.110.000	3.3.90.33.01	5.000,00			
	SERVIÇOS DE CONSULTORIA	0.01.00.110.000	3.3.90.35.00	130.000,00			
	OUTROS SERVIÇOS DE TERCEIROS - PESSOA FÍSICA	0.01.00.110.000	3.3.90.36.00	50.000,00			
	OUTROS SERVIÇOS DE TERCEIROS - PESSOA JURÍDICA	0.01.00.110.000	3.3.90.39.00	700.000,00			
DISPÊNDIO COM INDENIZAÇÃO E RESTITUIÇÃO	04.122.1001.2021.0000						200.000,00
3	DESPESAS CORREN'					200.000,00	
1	PESSOAL E ENCARGOS SOCIAIS				150.000,00		
	INDENIZAÇÕES E RESTITUIÇÕES TRABALHISTAS	0.01.00.110.000	3.1.90.94.00	150.000,00			
3	OUTRAS DESPESAS CORRENTES				50.000,00		
	INDENIZAÇÕES E RESTITUIÇÕES	0.01.00.110.000	3.3.90.93.00	50.000,00			
DISPÊNDIO COM DESPESAS DE EXERCÍCIOS ANTERIORES	04.122.1001.2022.0000						200.000,00
3	DESPESAS CORREN'					200.000,00	
1	PESSOAL E ENCARGOS SOCIAIS				100.000,00		
	DESPESAS DE EXERCÍCIOS ANTERIORES	0.01.00.110.000	3.1.90.92.00	100.000,00			
3	OUTRAS DESPESAS CORRENTES				100.000,00		
	DESPESAS DE EXERCÍCIOS ANTERIORES	0.01.00.110.000	3.3.90.92.00	100.000,00			
ENCARGOS E PARCELAMENTO: CELPE, COMPESA, TELEFONIA, PREVIDÊNCIA E OUTROS	04.122.1001.2023.0000						1.105.847,42
3	DESPESAS CORREN'					270.864,00	
2	JUROS E ENCARGOS DA DÍVIDA				270.864,00		
	JUROS SOBRE A DÍVIDA POR CONTRATO	0.01.00.110.000	3.2.90.21.00	270.864,00			
4	DESPESAS DE CAPIT					834.983,42	
6	AMORTIZAÇÃO DA DÍVIDA				834.983,42		
	PRINCIPAL DA DÍVIDA CONTRATUAL RESGATADA	0.01.00.110.000	4.6.90.71.00	384.983,42			
	PRINCIPAL DA DÍVIDA CONTRATUAL RESGATADA - INTRA-ORÇAI	0.01.00.110.000	4.6.91.71.00	450.000,00			
CONTRIBUIÇÃO PARA O PASEP	04.122.1001.2024.0000						850.000,00
3	DESPESAS CORREN'					850.000,00	
3	OUTRAS DESPESAS CORRENTES				850.000,00		
	OBRIGAÇÕES TRIBUTÁRIAS E CONTRIBUTIVAS	0.01.00.110.000	3.3.90.47.00	850.000,00			
DISPÊNDIO COM OBRIGAÇÕES PATRONAIS DAS DIVERSAS SECRETARIAS	04.122.1001.2025.0000						2.325.000,00
3	DESPESAS CORREN'					2.325.000,00	







**PREFEITURA MUNICIPAL DE EXU**

RUA EUFRASIO ALENCAR, Nº13, CENTRO, EXU-PE - CNPJ:11040870000100

Orçamento Programa - Exercício de 2019

Page 8

**QUADRO AUXILIAR DE DETALHAMENTO DA DESPESA**

Lei: 1314, Data: 18/12/2018

PODER	02	PODER EXECUTIVO						
ORGÃO	05	SECRETARIA DE EDUCAÇÃO						
UNIDADE	01	SECRETARIA DE EDUCAÇÃO						
Aplicacao Programada		Proj/Ativ	Finalidade	Categoria	Detalhada	TotalGrupo	Total Categ.	Total Func.
			F.R. - C.A.					
ATENDIMENTO AO PROGRMA DE ALIMENTAÇÃO ESCOLAR		12.306.1021.2033.0000						800.000,00
3	DESPESAS CORREN'						800.000,00	
3	OUTRAS DESPESAS CORRENTES					800.000,00		
	MATERIAL DE CONSUMO	0.05.00.200.000	3.3.90.30.00	800.000,00				
AQUISIÇÃO DE MÓVEIS, MÁQUINAS E EQUIP. DIV. PARA O ENSINO FUNDAMENTAL		12.361.1019.1008.0000						25.000,00
4	DESPESAS DE CAPIT						25.000,00	
4	INVESTIMENTOS					25.000,00		
	OUTROS SERVIÇOS DE TERCEIROS - PESSOA JURÍDICA	0.01.00.200.000	4.4.90.39.00	5.000,00				
	EQUIPAMENTOS E MATERIAL PERMANENTE	0.01.00.220.000	4.4.90.52.00	20.000,00				
AQUISIÇÃO DE VEÍCULOS, MÓVEIS E EQUIPAMENTOS - RECURSOS PRÓPRIOS		12.361.1019.1010.0000						120.000,00
4	DESPESAS DE CAPIT						120.000,00	
4	INVESTIMENTOS					120.000,00		
	EQUIPAMENTOS E MATERIAL PERMANENTE	0.01.00.220.000	4.4.90.52.00	120.000,00				
CONST., AMP. E/OU RECUPERAÇÃO DE ESCOLAS MUNICIPAIS		12.361.1019.1011.0000						150.000,00
4	DESPESAS DE CAPIT						150.000,00	
4	INVESTIMENTOS					150.000,00		
	OBRAS E INSTALAÇÕES	0.05.00.220.000	4.4.90.51.00	150.000,00				
AQUISIÇÃO DE VEÍCULOS, MÓVEIS E EQUIPAMENTOS - FUNDEB 40%		12.361.1019.1012.0000						50.000,00
4	DESPESAS DE CAPIT						50.000,00	
4	INVESTIMENTOS					50.000,00		
	EQUIPAMENTOS E MATERIAL PERMANENTE	0.05.00.220.000	4.4.90.52.00	50.000,00				
AQUISIÇÃO DE MÓVEIS, MÁQUINAS E EQUIP. DIVERSOS COM SALÁRIO EDUCAÇÃO		12.361.1019.1013.0000						40.000,00
4	DESPESAS DE CAPIT						40.000,00	
4	INVESTIMENTOS					40.000,00		
	EQUIPAMENTOS E MATERIAL PERMANENTE	0.05.00.200.000	4.4.90.52.00	40.000,00				
AQUISIÇÃO DE MÓVEIS E EQUIPAMENTOS PROJovem CAMPO		12.361.1019.1014.0000						10.000,00
4	DESPESAS DE CAPIT						10.000,00	
4	INVESTIMENTOS					10.000,00		
	EQUIPAMENTOS E MATERIAL PERMANENTE	0.05.00.220.000	4.4.90.52.00	10.000,00				
MANUTENÇÃO DAS ATIVIDADES DA SECRETARIA DE EDUCAÇÃO		12.361.1019.2034.0000						511.000,00
3	DESPESAS CORREN'						511.000,00	
1	PESSOAL E ENCARGOS SOCIAIS					216.000,00		
	CONTRATAÇÃO POR TEMPO DETERMINADO	0.01.00.220.000	3.1.90.04.00	20.000,00				
	VENCIMENTOS E VANTAGENS FIXAS - PESSOAL CIVIL	0.01.00.220.000	3.1.90.11.00	196.000,00				
3	OUTRAS DESPESAS CORRENTES					295.000,00		
	DIÁRIAS NO PAIS	0.01.00.220.000	3.3.90.14.14	20.000,00				
	MATERIAL DE CONSUMO	0.01.00.220.000	3.3.90.30.00	30.000,00				
	PASSAGENS E DESPESAS COM LOCOMOÇÃO	0.01.00.220.000	3.3.90.33.00	15.000,00				
	OUTROS SERVIÇOS DE TERCEIROS - PESSOA FÍSICA	0.01.00.220.000	3.3.90.36.00	30.000,00				
	OUTROS SERVIÇOS DE TERCEIROS - PESSOA JURÍDICA	0.01.00.220.000	3.3.90.39.00	200.000,00				

**PREFEITURA MUNICIPAL DE EXU**

RUA EUFRASIO ALENCAR, Nº13, CENTRO, EXU-PE - CNPJ:11040870000100

Orçamento Programa - Exercício de 2019

Page 9

**QUADRO AUXILIAR DE DETALHAMENTO DA DESPESA**

Lei: 1314, Data: 18/12/2018

PODER	02	PODER EXECUTIVO
ORGÃO	05	SECRETARIA DE EDUCAÇÃO
UNIDADE	01	SECRETARIA DE EDUCAÇÃO

Aplicacao Programada	Proj/Ativ	Finalidade	Categoria	Detalhada	TotalGrupo	Total Categ.	Total Func.
		F.R. - C.A.					
DISPÊNDIO COM OBRIGAÇÕES PATRONAIS DOS SERVIDORES DA SEC. DE EDUCAÇÃO	12.361.1019.2035.0000						110.000,00
3 DESPESAS CORREN'						110.000,00	
1 PESSOAL E ENCARGOS SOCIAIS					110.000,00		
CONTRIBUIÇÕES PREVIDENCIÁRIAS - INSS		0.01.00.220.000	3.1.90.13.02	80.000,00			
CONTRIBUIÇÃO PATRONAL PARA O REGIME PRÓPRIO - RPPS		0.01.00.220.000	3.1.91.13.03	30.000,00			
DISPÊNDIO COM OBRIGAÇÕES PATRONAIS DO FUNDEB 60%	12.361.1019.2036.0000						1.580.000,00
3 DESPESAS CORREN'						1.580.000,00	
1 PESSOAL E ENCARGOS SOCIAIS					1.580.000,00		
CONTRIBUIÇÕES PREVIDENCIÁRIAS - INSS		0.02.00.261.000	3.1.90.13.02	80.000,00			
CONTRIBUIÇÃO PATRONAL PARA O REGIME PRÓPRIO - RPPS		0.05.00.261.000	3.1.91.13.03	1.500.000,00			
DISPÊNDIO COM OBRIGAÇÕES PATRONAIS DO FUNDEB 40%	12.361.1019.2037.0000						510.000,00
3 DESPESAS CORREN'						510.000,00	
1 PESSOAL E ENCARGOS SOCIAIS					510.000,00		
CONTRIBUIÇÕES PREVIDENCIÁRIAS - INSS		0.02.00.262.000	3.1.90.13.02	10.000,00			
CONTRIBUIÇÃO PATRONAL PARA O REGIME PRÓPRIO - RPPS		0.05.00.262.000	3.1.91.13.03	500.000,00			
AQUISIÇÃO DE MATERIAL DIDÁTICO E PEDAGÓGICO	12.361.1019.2038.0000						50.000,00
3 DESPESAS CORREN'						50.000,00	
3 OUTRAS DESPESAS CORRENTES					50.000,00		
MATERIAL DE CONSUMO		0.01.00.220.000	3.3.90.30.00	50.000,00			
MANUTENÇÃO DAS ATIVIDADES ESCOLARES DO ENSINO FUNDAMENTAL	12.361.1019.2039.0000						168.000,00
3 DESPESAS CORREN'						168.000,00	
3 OUTRAS DESPESAS CORRENTES					168.000,00		
DIÁRIAS NO PAÍS		0.01.00.220.000	3.3.90.14.14	15.000,00			
MATERIAL DE CONSUMO		0.01.00.220.000	3.3.90.30.00	20.000,00			
PASSAGENS PARA O PAÍS		0.01.00.220.000	3.3.90.33.01	3.000,00			
OUTROS SERVIÇOS DE TERCEIROS - PESSOA FÍSICA		0.01.00.220.000	3.3.90.36.00	30.000,00			
OUTROS SERVIÇOS DE TERCEIROS - PESSOA JURÍDICA		0.01.00.220.000	3.3.90.39.00	100.000,00			
DISPÊNDIO COM O PROGRAMA DINHEIRO DIRETO NA ESCOLA - PDDE	12.361.1019.2040.0000						41.000,00
3 DESPESAS CORREN'						41.000,00	
3 OUTRAS DESPESAS CORRENTES					41.000,00		
MATERIAL DE CONSUMO		0.05.00.220.000	3.3.90.30.00	40.000,00			
OUTROS SERVIÇOS DE TERCEIROS - PESSOA FÍSICA		0.05.00.220.000	3.3.90.36.00	1.000,00			
DISPÊNDIO COM AQUISIÇÃO DE FARDAMENTOS ESCOLARES	12.361.1019.2041.0000						40.000,00
3 DESPESAS CORREN'						40.000,00	
3 OUTRAS DESPESAS CORRENTES					40.000,00		
Material, Bem ou Serviço para Distribuição Gratuita		0.01.00.220.000	3.3.90.32.00	40.000,00			
DISPÊNDIO COM LOCAÇÃO DE IMÓVEIS PARA ATENDIMENTO À EDUCAÇÃO	12.361.1019.2045.0000						50.000,00
3 DESPESAS CORREN'						50.000,00	
3 OUTRAS DESPESAS CORRENTES					50.000,00		
OUTROS SERVIÇOS DE TERCEIROS - PESSOA FÍSICA		0.01.00.220.000	3.3.90.36.00	50.000,00			
DISPÊNDIO COM O PROGRAMA SALÁRIO EDUCAÇÃO -	12.361.1019.2047.0000						1.054.388,55

**PREFEITURA MUNICIPAL DE EXU**

RUA EUFRASIO ALENCAR, Nº13, CENTRO, EXU-PE - CNPJ:11040870000100

Orçamento Programa - Exercício de 2019

Page 10

**QUADRO AUXILIAR DE DETALHAMENTO DA DESPESA**

Lei: 1314, Data: 18/12/2018

PODER	02	PODER EXECUTIVO							
ORGÃO	05	SECRETARIA DE EDUCAÇÃO							
UNIDADE	01	SECRETARIA DE EDUCAÇÃO							
Aplicacao Programada		Proj/Ativ	Finalidade	Categoria	Detalhada	TotalGrupo	Total Categ.	Total Func.	
			F.R. - C.A.						
FNDE									
3	DESPESAS CORREN'						1.054.388,55		
3	OUTRAS DESPESAS CORRENTES					1.054.388,55			
	DIÁRIAS - CIVIL	0.05.00.200.000	3.3.90.14.00	20.000,00					
	MATERIAL DE CONSUMO	0.05.00.200.000	3.3.90.30.00	584.388,55					
	OUTROS SERVIÇOS DE TERCEIROS - PESSOA FÍSICA	0.05.00.200.000	3.3.90.36.00	100.000,00					
	OUTROS SERVIÇOS DE TERCEIROS - PESSOA JURÍDICA	0.05.00.200.000	3.3.90.39.00	350.000,00					
MANUTENÇÃO DAS ATIVIDADES DO FUNDEB 60% - ENSINO FUNDAMENTAL		12.361.1019.2048.0000						12.500.000,00	
3	DESPESAS CORREN'						12.500.000,00		
1	PESSOAL E ENCARGOS SOCIAIS					12.500.000,00			
	CONTRATAÇÃO POR TEMPO DETERMINADO	0.02.00.261.000	3.1.90.04.00	850.000,00					
	VENCIMENTOS E VANTAGENS FIXAS - PESSOAL CIVIL	0.05.00.261.000	3.1.90.11.00	11.350.000,00					
	INDENIZAÇÕES TRABALHISTAS - ATIVO - PESSOAL CIVIL	0.05.00.261.000	3.1.90.94.01	300.000,00					
MANUTENÇÃO DAS ATIVIDADES DO FUNDEB 40% - ENSINO FUNDAMENTAL		12.361.1019.2049.0000						4.780.000,00	
3	DESPESAS CORREN'						4.780.000,00		
1	PESSOAL E ENCARGOS SOCIAIS					4.080.000,00			
	CONTRATAÇÃO POR TEMPO DETERMINADO	0.02.00.262.000	3.1.90.04.00	80.000,00					
	VENCIMENTOS E VANTAGENS FIXAS - PESSOAL CIVIL	0.02.00.262.000	3.1.90.11.00	3.890.000,00					
	INDENIZAÇÕES TRABALHISTAS - ATIVO - PESSOAL CIVIL	0.05.00.262.000	3.1.90.94.01	110.000,00					
3	OUTRAS DESPESAS CORRENTES					700.000,00			
	DIÁRIAS - CIVIL	0.02.00.252.000	3.3.90.14.00	20.000,00					
	MATERIAL DE CONSUMO	0.02.00.252.000	3.3.90.30.00	600.000,00					
	OUTROS SERVIÇOS DE TERCEIROS - PESSOA FÍSICA	0.02.00.252.000	3.3.90.36.00	50.000,00					
	OUTROS SERVIÇOS DE TERCEIROS - PESSOA JURÍDICA	0.05.00.252.000	3.3.90.39.00	30.000,00					
MANUTENÇÃO DO DO PROGRAMA PROJovem CAMPO ESCOLAR		12.361.1019.2052.0000						29.500,00	
3	DESPESAS CORREN'						29.500,00		
1	PESSOAL E ENCARGOS SOCIAIS					11.000,00			
	CONTRATAÇÃO POR TEMPO DETERMINADO	0.05.00.220.000	3.1.90.04.00	10.000,00					
	VENCIMENTOS E VANTAGENS FIXAS - PESSOAL CIVIL	0.05.00.220.000	3.1.90.11.00	1.000,00					
3	OUTRAS DESPESAS CORRENTES					18.500,00			
	DIÁRIAS - CIVIL	0.05.00.220.000	3.3.90.14.00	1.500,00					
	MATERIAL DE CONSUMO	0.05.00.220.000	3.3.90.30.00	2.000,00					
	PASSAGENS E DESPESAS COM LOCOMOÇÃO	0.05.00.220.000	3.3.90.33.00	5.000,00					
	OUTROS SERVIÇOS DE TERCEIROS - PESSOA FÍSICA	0.05.00.220.000	3.3.90.36.00	5.000,00					
	OUTROS SERVIÇOS DE TERCEIROS - PESSOA JURÍDICA	0.05.00.220.000	3.3.90.39.00	5.000,00					
MANUTENÇÃO DO PROGRAMA DE CAPACITAÇÃO DOS SERVIDORES DO ENSINO BÁSICO		12.361.1023.2046.0000						60.000,00	
3	DESPESAS CORREN'						60.000,00		
3	OUTRAS DESPESAS CORRENTES					60.000,00			
	MATERIAL DE CONSUMO	0.01.00.220.000	3.3.90.30.00	15.000,00					
	OUTROS SERVIÇOS DE TERCEIROS - PESSOA FÍSICA	0.01.00.220.000	3.3.90.36.00	20.000,00					
	OUTROS SERVIÇOS DE TERCEIROS - PESSOA JURÍDICA	0.01.00.220.000	3.3.90.39.00	25.000,00					
AQUISIÇÃO DE VEÍCULOS PARA O TRANSPORTE ESCOLAR		12.361.1025.1009.0000						210.000,00	
4	DESPESAS DE CAPIT						210.000,00		
4	INVESTIMENTOS					210.000,00			
	MATERIAL DE CONSUMO	0.01.00.200.000	4.4.90.30.00	10.000,00					
	EQUIPAMENTOS E MATERIAL PERMANENTE	0.05.00.220.000	4.4.90.52.00	200.000,00					

**PREFEITURA MUNICIPAL DE EXU**

RUA EUFRASIO ALENCAR, Nº13, CENTRO, EXU-PE - CNPJ:11040870000100

Orçamento Programa - Exercício de 2019

Page 11

**QUADRO AUXILIAR DE DETALHAMENTO DA DESPESA**

Lei: 1314, Data: 18/12/2018

PODER	02	PODER EXECUTIVO						
ORGÃO	05	SECRETARIA DE EDUCAÇÃO						
UNIDADE	01	SECRETARIA DE EDUCAÇÃO						
Aplicacao Programada		Proj/Ativ	Finalidade	Categoria	Detalhada	TotalGrupo	Total Categ.	Total Func.
			F.R. - C.A.					
MANUTENÇÃO DOS TRANSPORTES ESCOLAR - RECURSOS PRÓPRIOS		12.361.1025.2042.0000						320.000,00
3	DESPESAS CORREN'						320.000,00	
3	OUTRAS DESPESAS CORRENTES					320.000,00		
	OUTROS SERVIÇOS DE TERCEIROS - PESSOA FÍSICA	0.01.00.220.000	3.3.90.36.00	20.000,00				
	OUTROS SERVIÇOS DE TERCEIROS - PESSOA JURÍDICA	0.01.00.220.000	3.3.90.39.00	300.000,00				
MANUTENÇÃO DOS TRANSPORTES ESCOLAR - PETE		12.361.1025.2043.0000						800.000,00
3	DESPESAS CORREN'						800.000,00	
3	OUTRAS DESPESAS CORRENTES					800.000,00		
	OUTROS SERVIÇOS DE TERCEIROS - PESSOA FÍSICA	0.02.00.220.000	3.3.90.36.00	400.000,00				
	OUTROS SERVIÇOS DE TERCEIROS - PESSOA JURÍDICA	0.02.00.220.000	3.3.90.39.00	400.000,00				
MANUTENÇÃO DOS TRANSPORTES ESCOLAR - PNAT		12.361.1025.2044.0000						510.000,00
3	DESPESAS CORREN'						510.000,00	
3	OUTRAS DESPESAS CORRENTES					510.000,00		
	OUTROS SERVIÇOS DE TERCEIROS - PESSOA FÍSICA	0.05.00.220.000	3.3.90.36.00	10.000,00				
	OUTROS SERVIÇOS DE TERCEIROS - PESSOA JURÍDICA	0.05.00.220.000	3.3.90.39.00	500.000,00				
DISPÊNDIO COM TRANSPORTE ESCOLAR - FUNDEB 40%		12.361.1025.2050.0000						730.000,00
3	DESPESAS CORREN'						730.000,00	
3	OUTRAS DESPESAS CORRENTES					730.000,00		
	OUTROS SERVIÇOS DE TERCEIROS - PESSOA FÍSICA	0.02.00.262.000	3.3.90.36.00	270.000,00				
	OUTROS SERVIÇOS DE TERCEIROS - PESSOA JURÍDICA	0.05.00.262.000	3.3.90.39.00	460.000,00				
MANUTENÇÃO DOS VEÍCULOS DA SEC. DE EDUCAÇÃO - RECURSOS PRÓPRIOS		12.361.1025.2051.0000						160.000,00
3	DESPESAS CORREN'						160.000,00	
3	OUTRAS DESPESAS CORRENTES					160.000,00		
	MATERIAL DE CONSUMO	0.01.00.220.000	3.3.90.30.00	100.000,00				
	OUTROS SERVIÇOS DE TERCEIROS - PESSOA FÍSICA	0.01.00.220.000	3.3.90.36.00	20.000,00				
	OUTROS SERVIÇOS DE TERCEIROS - PESSOA JURÍDICA	0.01.00.220.000	3.3.90.39.00	40.000,00				
MANUTENÇÃO DAS ESCOLAS DE ENSINO MÉDIO - BARBARA E OUTROS		12.362.1019.2054.0000						61.000,00
3	DESPESAS CORREN'						61.000,00	
1	PESSOAL E ENCARGOS SOCIAIS					20.000,00		
	CONTRATAÇÃO POR TEMPO DETERMINADO	0.01.00.230.000	3.1.90.04.00	10.000,00				
	VENCIMENTOS E VANTAGENS FIXAS - PESSOAL CIVIL	0.01.00.230.000	3.1.90.11.00	10.000,00				
3	OUTRAS DESPESAS CORRENTES					41.000,00		
	DIÁRIAS NO PAIS	0.01.00.230.000	3.3.90.14.14	10.000,00				
	MATERIAL DE CONSUMO	0.01.00.230.000	3.3.90.30.00	10.000,00				
	OUTROS SERVIÇOS DE TERCEIROS - PESSOA FÍSICA	0.01.00.230.000	3.3.90.36.00	14.000,00				
	OUTROS SERVIÇOS DE TERCEIROS - PESSOA JURÍDICA	0.01.00.230.000	3.3.90.39.00	7.000,00				
CONSTRUÇÃO E/OU RECUPERAÇÃO DE CRECHES		12.365.1020.1015.0000						180.000,00
4	DESPESAS DE CAPIT						180.000,00	
4	INVESTIMENTOS					180.000,00		
	OBRAS E INSTALAÇÕES	0.05.00.210.000	4.4.90.51.00	180.000,00				
MANUTENÇÃO DO ENSINO INFANTIL - RECUSOS PRÓPRIOS		12.365.1020.2055.0000						150.000,00
3	DESPESAS CORREN'						150.000,00	
1	PESSOAL E ENCARGOS SOCIAIS					20.000,00		
	VENCIMENTOS E SALÁRIOS	0.01.00.210.000	3.1.90.11.01	20.000,00				

**PREFEITURA MUNICIPAL DE EXU**

RUA EUFRASIO ALENCAR, Nº13, CENTRO, EXU-PE - CNPJ:11040870000100

Orçamento Programa - Exercício de 2019

Page 12

**QUADRO AUXILIAR DE DETALHAMENTO DA DESPESA**

Lei: 1314, Data: 18/12/2018

PODER	02	PODER EXECUTIVO
ORGÃO	05	SECRETARIA DE EDUCAÇÃO
UNIDADE	01	SECRETARIA DE EDUCAÇÃO

Aplicacao Programada	Proj/Ativ	Finalidade	Categoria	Detalhada	TotalGrupo	Total Categ.	Total Func.
		F.R. - C.A.					

MANUTENÇÃO DO ENSINO INFANTIL - RECUSOS PRÓPRIOS	12.365.1020.2055.0000						150.000,00
3 DESPESAS CORREN'						150.000,00	
3 OUTRAS DESPESAS CORRENTES					130.000,00		
DIÁRIAS - CIVIL		0.01.00.210.000	3.3.90.14.00	5.000,00			
MATERIAL DE CONSUMO		0.01.00.210.000	3.3.90.30.00	65.000,00			
OUTROS SERVIÇOS DE TERCEIROS - PESSOA FÍSICA		0.01.00.210.000	3.3.90.36.00	20.000,00			
OUTROS SERVIÇOS DE TERCEIROS - PESSOA JURÍDICA		0.01.00.210.000	3.3.90.39.00	40.000,00			

MANUTENÇÃO DAS ATIVIDADES DO FUNDEB 60% - ENSINO INFANTIL	12.365.1020.2056.0000						1.126.000,00
3 DESPESAS CORREN'						1.126.000,00	
1 PESSOAL E ENCARGOS SOCIAIS					1.126.000,00		
CONTRATAÇÃO POR TEMPO DETERMINADO		0.05.00.261.000	3.1.90.04.00	160.000,00			
VENCIMENTOS E VANTAGENS FIXAS - PESSOAL CIVIL		0.05.00.261.000	3.1.90.11.00	940.000,00			
INDENIZAÇÕES TRABALHISTAS - ATIVO - PESSOAL CIVIL		0.05.00.261.000	3.1.90.94.01	26.000,00			

MANUTENÇÃO DAS ATIVIDADES DO FUNDEB 40% - ENSINO INFANTIL	12.365.1020.2057.0000						150.000,00
3 DESPESAS CORREN'						150.000,00	
3 OUTRAS DESPESAS CORRENTES					150.000,00		
DIÁRIAS - CIVIL		0.02.00.262.000	3.3.90.14.00	10.000,00			
MATERIAL DE CONSUMO		0.02.00.262.000	3.3.90.30.00	80.000,00			
PASSAGENS E DESPESAS COM LOCOMOÇÃO		0.02.00.262.000	3.3.90.33.00	10.000,00			
OUTROS SERVIÇOS DE TERCEIROS - PESSOA FÍSICA		0.02.00.262.000	3.3.90.36.00	30.000,00			
OUTROS SERVIÇOS DE TERCEIROS - PESSOA JURÍDICA		0.02.00.262.000	3.3.90.39.00	20.000,00			

MANUTENÇÃO DO PROGRAMA BRASIL CARINHOSO	12.365.1020.2058.0000						100.000,00
3 DESPESAS CORREN'						100.000,00	
3 OUTRAS DESPESAS CORRENTES					100.000,00		
MATERIAL DE CONSUMO		0.05.00.210.000	3.3.90.30.00	50.000,00			
OUTROS SERVIÇOS DE TERCEIROS - PESSOA FÍSICA		0.05.00.210.000	3.3.90.36.00	30.000,00			
OUTROS SERVIÇOS DE TERCEIROS - PESSOA JURÍDICA		0.05.00.210.000	3.3.90.39.00	20.000,00			

TOTAL							27.175.888,55
-------	--	--	--	--	--	--	---------------



**PREFEITURA MUNICIPAL DE EXU**

RUA EUFRASIO ALENCAR, Nº13, CENTRO, EXU-PE - CNPJ:11040870000100

Orçamento Programa - Exercício de 2019

Page 13

**QUADRO AUXILIAR DE DETALHAMENTO DA DESPESA**

Lei: 1314, Data: 18/12/2018

PODER	02	PODER EXECUTIVO
ORGÃO	08	SECRETARIA DE DESENVOLVIMENTO URBANO
UNIDADE	01	SECRETARIA DE DESENVOLVIMENTO URBANO

Aplicacao Programada	Proj/Ativ	Finalidade	Categoria	Detalhada	TotalGrupo	Total Categ.	Total Func.
		F.R. - C.A.					

MANUTENÇÃO DAS ATIVIDADES DA SEC. DE DESENVOLVIMENTO URBANO	04.122.1001.2064.0000						1.010.000,00
3 DESPESAS CORREN'						1.010.000,00	
1 PESSOAL E ENCARGOS SOCIAIS					795.000,00		
CONTRATAÇÃO POR TEMPO DETERMINADO		0.01.00.110.000	3.1.90.04.00	20.000,00			
VENCIMENTOS E VANTAGENS FIXAS - PESSOAL CIVIL		0.01.00.110.000	3.1.90.11.00	750.000,00			
INDENIZAÇÕES TRABALHISTAS - ATIVO - PESSOAL CIVIL		0.01.00.110.000	3.1.90.94.01	25.000,00			
3 OUTRAS DESPESAS CORRENTES					215.000,00		
DIÁRIAS - CIVIL		0.01.00.110.000	3.3.90.14.00	5.000,00			
MATERIAL DE CONSUMO		0.01.00.110.000	3.3.90.30.00	60.000,00			
PASSAGENS E DESPESAS COM LOCOMOÇÃO		0.01.00.110.000	3.3.90.33.00	10.000,00			
OUTROS SERVIÇOS DE TERCEIROS - PESSOA FÍSICA		0.01.00.110.000	3.3.90.36.00	10.000,00			
OUTROS SERVIÇOS DE TERCEIROS - PESSOA JURÍDICA		0.01.00.110.000	3.3.90.39.00	130.000,00			
AQUISIÇÃO DE VEÍCULO PARA COLETA DE LIXO	15.452.1026.1078.0000						30.000,00
4 DESPESAS DE CAPIT						30.000,00	
4 INVESTIMENTOS					30.000,00		
EQUIPAMENTOS E MATERIAL PERMANENTE		0.01.00.110.000	4.4.90.52.00	30.000,00			
AQUISIÇÃO DE MÓVEIS, MÁQUINAS E EQUIPAMENTOS P/ SEC. INFRAESTRUTURA	15.452.1026.1094.0000						20.000,00
4 DESPESAS DE CAPIT						20.000,00	
4 INVESTIMENTOS					20.000,00		
EQUIPAMENTOS E MATERIAL PERMANENTE		0.01.00.110.000	4.4.90.52.00	20.000,00			
MANUTENÇÃO DOS SERVIÇOS DE LIMPEZA PÚBLICA	15.452.1026.2181.0000						2.650.000,00
3 DESPESAS CORREN'						2.650.000,00	
3 OUTRAS DESPESAS CORRENTES					2.650.000,00		
MATERIAL DE CONSUMO		0.01.00.110.000	3.3.90.30.00	20.000,00			
OUTROS SERVIÇOS DE TERCEIROS - PESSOA FÍSICA		0.01.00.110.000	3.3.90.36.00	30.000,00			
OUTROS SERVIÇOS DE TERCEIROS - PESSOA JURÍDICA		0.01.00.110.000	3.3.90.39.00	2.600.000,00			
MANUTENÇÃO DAS ATIVIDADES DE ILUMINAÇÃO PÚBLICA	15.452.1026.2182.0000						680.000,00
3 DESPESAS CORREN'						680.000,00	
3 OUTRAS DESPESAS CORRENTES					680.000,00		
MATERIAL DE CONSUMO		0.01.00.110.000	3.3.90.30.00	200.000,00			
OUTROS SERVIÇOS DE TERCEIROS - PESSOA FÍSICA		0.01.00.110.000	3.3.90.36.00	10.000,00			
OUTROS SERVIÇOS DE TERCEIROS - PESSOA JURÍDICA		0.01.00.110.000	3.3.90.39.00	470.000,00			

TOTAL							4.390.000,00
-------	--	--	--	--	--	--	--------------

**PREFEITURA MUNICIPAL DE EXU**

RUA EUFRASIO ALENCAR, Nº13, CENTRO, EXU-PE - CNPJ:11040870000100

Orçamento Programa - Exercício de 2019

Page 14

**QUADRO AUXILIAR DE DETALHAMENTO DA DESPESA**

Lei: 1314, Data: 18/12/2018

PODER	02	PODER EXECUTIVO
ORGÃO	09	SECRETARIA DE AGRICULTURA
UNIDADE	01	SECRETARIA DE AGRICULTURA

Aplicacao Programada	Proj/Ativ	Finalidade	Categoria	Detalhada	TotalGrupo	Total Categ.	Total Func.
		F.R. - C.A.					
MANUTENÇÃO DAS ATIVIDADES DOS SERVIDORES EFETIVOS LOTADOS NA SEC. DE AGRICULTURA	04.122.1001.2065.0000						5.000,00
3 DESPESAS CORREN'						5.000,00	
3 OUTRAS DESPESAS CORRENTES					5.000,00		
DIÁRIAS - CIVIL		0.01.00.110.000	3.3.90.14.00	5.000,00			
AQUISIÇÃO DE EQUIPAMENTOS, BOMBAS E MOTORES	20.544.1026.1016.0000						60.000,00
4 DESPESAS DE CAPIT						60.000,00	
4 INVESTIMENTOS					60.000,00		
MATERIAL DE CONSUMO		0.01.00.110.000	4.4.90.30.00	10.000,00			
EQUIPAMENTOS E MATERIAL PERMANENTE		0.01.00.110.000	4.4.90.52.00	50.000,00			
DISPÊNDIO COM LOCAÇÃO DE VEÍCULOS PARA ABASTECIMENTO DE ÁGUA	20.605.1026.2072.0000						100.000,00
3 DESPESAS CORREN'						100.000,00	
3 OUTRAS DESPESAS CORRENTES					100.000,00		
OUTROS SERVIÇOS DE TERCEIROS - PESSOA FÍSICA		0.01.00.110.000	3.3.90.36.00	50.000,00			
OUTROS SERVIÇOS DE TERCEIROS - PESSOA JURÍDICA		0.01.00.110.000	3.3.90.39.00	50.000,00			
TRANSF. RECURSOS P/ MANUTENÇÃO DA PATRULHA MECANIZADA DO CISAPE	20.605.1026.2073.0000						30.000,00
3 DESPESAS CORREN'						30.000,00	
3 OUTRAS DESPESAS CORRENTES					30.000,00		
RATEIO PELA PARTICIPAÇÃO EM CONSÓRCIO PÚBLICO		0.01.00.110.000	3.3.71.70.00	30.000,00			
AQUISIÇÃO DE EQUIP. E MATERIAL PERMANENTE P/ MERCADO E AÇOUGUE	20.606.1026.1017.0000						20.000,00
4 DESPESAS DE CAPIT						20.000,00	
4 INVESTIMENTOS					20.000,00		
EQUIPAMENTOS E MATERIAL PERMANENTE		0.01.00.110.000	4.4.90.52.00	20.000,00			
MANUTENÇÃO DAS ATIVIDADES DOS SERVIDORES EFETIVOS LOTADOS NA SEC. DE AGRICULTURA	20.606.1026.2065.0000						260.000,00
3 DESPESAS CORREN'						260.000,00	
1 PESSOAL E ENCARGOS SOCIAIS					260.000,00		
VENCIMENTOS E VANTAGENS FIXAS - PESSOAL CIVIL		0.01.00.110.000	3.1.90.11.00	245.000,00			
INDENIZAÇÕES TRABALHISTAS - ATIVO - PESSOAL CIVIL		0.01.00.110.000	3.1.90.94.01	15.000,00			
MANUTENÇÃO DO PROGRAMA SEGURO SAFRA	20.606.1026.2066.0000						260.000,00
3 DESPESAS CORREN'						260.000,00	
3 OUTRAS DESPESAS CORRENTES					260.000,00		
ENCARGOS PELA HONRA DE AVAIS, GARANTIAS, SEGUROS E SI		0.01.00.110.000	3.3.90.27.00	260.000,00			
IMPLANTAÇÃO DE PROG. DE APOIO AGROPECUÁRIO E CADEIAS PRODUTIVAS LOCAIS NA AGRICULTURA	20.606.1026.2067.0000						57.000,00
3 DESPESAS CORREN'						57.000,00	
3 OUTRAS DESPESAS CORRENTES					57.000,00		
MATERIAL DE CONSUMO		0.01.00.110.000	3.3.90.30.00	10.000,00			
Material, Bem ou Serviço para Distribuição Gratuita		0.01.00.110.000	3.3.90.32.00	20.000,00			
OUTROS SERVIÇOS DE TERCEIROS - PESSOA FÍSICA		0.01.00.110.000	3.3.90.36.00	7.000,00			
OUTROS SERVIÇOS DE TERCEIROS - PESSOA JURÍDICA		0.01.00.110.000	3.3.90.39.00	10.000,00			
OUTROS AUXÍLIOS FINANCEIROS A PESSOA FÍSICA		0.01.00.110.000	3.3.90.48.00	10.000,00			
MANUTENÇÃO DAS ATIVIDADES DA SECRETARIA DE AGRICULTURA	20.606.1026.2068.0000						290.000,00

**PREFEITURA MUNICIPAL DE EXU**

RUA EUFRASIO ALENCAR, Nº13, CENTRO, EXU-PE - CNPJ:11040870000100

Orçamento Programa - Exercício de 2019

Page 15

**QUADRO AUXILIAR DE DETALHAMENTO DA DESPESA**

Lei: 1314, Data: 18/12/2018

PODER	02	PODER EXECUTIVO
ORGÃO	09	SECRETARIA DE AGRICULTURA
UNIDADE	01	SECRETARIA DE AGRICULTURA

Aplicacao Programada	Proj/Ativ	Finalidade	Categoria	Detalhada	TotalGrupo	Total Categ.	Total Func.
F.R. - C.A.							

MANUTENÇÃO DAS ATIVIDADES DA SECRETARIA DE AGRICULTURA	20.606.1026.2068.0000						290.000,00
3 DESPESAS CORREN'						290.000,00	
1 PESSOAL E ENCARGOS SOCIAIS					100.000,00		
CONTRATAÇÃO POR TEMPO DETERMINADO		0.01.00.110.000	3.1.90.04.00	10.000,00			
VENCIMENTOS E VANTAGENS FIXAS - PESSOAL CIVIL		0.01.00.110.000	3.1.90.11.00	90.000,00			
3 OUTRAS DESPESAS CORRENTES					190.000,00		
DIÁRIAS - CIVIL		0.01.00.110.000	3.3.90.14.00	10.000,00			
MATERIAL DE CONSUMO		0.01.00.110.000	3.3.90.30.00	50.000,00			
PASSAGENS E DESPESAS COM LOCOMOÇÃO		0.01.00.110.000	3.3.90.33.00	10.000,00			
OUTROS SERVIÇOS DE TERCEIROS - PESSOA FÍSICA		0.01.00.110.000	3.3.90.36.00	60.000,00			
OUTROS SERVIÇOS DE TERCEIROS - PESSOA JURÍDICA		0.01.00.110.000	3.3.90.39.00	60.000,00			

AQUIS. DE SEMENTES, MUDAS SELECIONADAS, IMPLEMENTOS AGRÍCOLAS E INSETICIDAS P/ AGRICULTURA	20.606.1026.2069.0000						20.000,00
3 DESPESAS CORREN'						20.000,00	
3 OUTRAS DESPESAS CORRENTES					20.000,00		
Material, Bem ou Serviço para Distribuição Gratuita		0.01.00.110.000	3.3.90.32.00	20.000,00			

APOIO AS ATIVIDADES DO EXPOLEITE	20.606.1026.2070.0000						12.000,00
3 DESPESAS CORREN'						12.000,00	
3 OUTRAS DESPESAS CORRENTES					12.000,00		
MATERIAL DE CONSUMO		0.01.00.110.000	3.3.90.30.00	5.000,00			
OUTROS SERVIÇOS DE TERCEIROS - PESSOA FÍSICA		0.01.00.110.000	3.3.90.36.00	5.000,00			
OUTROS SERVIÇOS DE TERCEIROS - PESSOA JURÍDICA		0.01.00.110.000	3.3.90.39.00	2.000,00			

PROGRAMA DE CAMPANHA DE VACINAÇÃO DE REBALHO	20.606.1026.2071.0000						45.000,00
3 DESPESAS CORREN'						45.000,00	
3 OUTRAS DESPESAS CORRENTES					45.000,00		
MATERIAL DE CONSUMO		0.01.00.110.000	3.3.90.30.00	20.000,00			
OUTROS SERVIÇOS DE TERCEIROS - PESSOA FÍSICA		0.01.00.110.000	3.3.90.36.00	15.000,00			
OUTROS SERVIÇOS DE TERCEIROS - PESSOA JURÍDICA		0.01.00.110.000	3.3.90.39.00	10.000,00			

AQUISIÇÃO DE MÓVEIS, MÁQUINAS, APARELHOS E EQUIPAMENTOS P/ SEC. DE AGRICULTURA	20.665.1026.1018.0000						30.000,00
4 DESPESAS DE CAPIT						30.000,00	
4 INVESTIMENTOS					30.000,00		
EQUIPAMENTOS E MATERIAL PERMANENTE		0.01.00.110.000	4.4.90.52.00	30.000,00			

TOTAL							1.189.000,00
-------	--	--	--	--	--	--	--------------

**PREFEITURA MUNICIPAL DE EXU**

RUA EUFRASIO ALENCAR, Nº13, CENTRO, EXU-PE - CNPJ:11040870000100

Orçamento Programa - Exercício de 2019

Page 16

**QUADRO AUXILIAR DE DETALHAMENTO DA DESPESA**

Lei: 1314, Data: 18/12/2018

PODER	02	PODER EXECUTIVO
ORGÃO	10	SECRETARIA DE TRANSPORTE
UNIDADE	01	SECRETARIA DE TRANSPORTE

Aplicacao Programada	Proj/Ativ	Finalidade	Categoria	Detalhada	TotalGrupo	Total Categ.	Total Func.
		F.R. - C.A.					
AQUISIÇÃO, VEÍCULOS, MÓVEIS, MÁQUINAS E EQUIPAMENTOS PARA SECRETARIA TRANSPORTE	26.782.1001.1022.0000						100.000,00
4 DESPESAS DE CAPIT						100.000,00	
4 INVESTIMENTOS					100.000,00		
MATERIAL DE CONSUMO		0.01.00.110.000	4.4.90.30.00	20.000,00			
EQUIPAMENTOS E MATERIAL PERMANENTE		0.01.00.110.000	4.4.90.52.00	80.000,00			
MANUTENÇÃO DAS ATIVIDADES DOS SERVIDORES EFETIVOS LOTADOS NA SECRETARIA DE TRANSPORTE	26.782.1001.2076.0000						635.000,00
3 DESPESAS CORREN'						635.000,00	
1 PESSOAL E ENCARGOS SOCIAIS					630.000,00		
VENCIMENTOS E VANTAGENS FIXAS - PESSOAL CIVIL		0.01.00.110.000	3.1.90.11.00	600.000,00			
INDENIZAÇÕES TRABALHISTAS - ATIVO - PESSOAL CIVIL		0.01.00.110.000	3.1.90.94.01	30.000,00			
3 OUTRAS DESPESAS CORRENTES					5.000,00		
DIÁRIAS - CIVIL		0.01.00.110.000	3.3.90.14.00	5.000,00			
DISPÊNDIO COM MANUTENÇÃO DA SECRETARIA DE TRANSPORTE	26.782.1001.2077.0000						345.000,00
3 DESPESAS CORREN'						345.000,00	
1 PESSOAL E ENCARGOS SOCIAIS					210.000,00		
CONTRATAÇÃO POR TEMPO DETERMINADO		0.01.00.110.000	3.1.90.04.00	60.000,00			
VENCIMENTOS E VANTAGENS FIXAS - PESSOAL CIVIL		0.01.00.110.000	3.1.90.11.00	150.000,00			
3 OUTRAS DESPESAS CORRENTES					135.000,00		
DIÁRIAS - CIVIL		0.01.00.110.000	3.3.90.14.00	20.000,00			
MATERIAL DE CONSUMO		0.01.00.110.000	3.3.90.30.00	80.000,00			
PASSAGENS E DESPESAS COM LOCOMOÇÃO		0.01.00.110.000	3.3.90.33.00	5.000,00			
OUTROS SERVIÇOS DE TERCEIROS - PESSOA FÍSICA		0.01.00.110.000	3.3.90.36.00	10.000,00			
OUTROS SERVIÇOS DE TERCEIROS - PESSOA JURÍDICA		0.01.00.110.000	3.3.90.39.00	20.000,00			
MANUTENÇÃO DA FROTA DE VEÍCULOS DAS SECRETARIAS	26.782.1001.2078.0000						585.000,00
3 DESPESAS CORREN'						585.000,00	
3 OUTRAS DESPESAS CORRENTES					585.000,00		
MATERIAL DE CONSUMO		0.01.00.110.000	3.3.90.30.00	515.000,00			
OUTROS SERVIÇOS DE TERCEIROS - PESSOA FÍSICA		0.01.00.110.000	3.3.90.36.00	10.000,00			
OUTROS SERVIÇOS DE TERCEIROS - PESSOA JURÍDICA		0.01.00.110.000	3.3.90.39.00	60.000,00			
CONSTRUÇÃO DE TERMINAL RODOVIÁRIO	26.782.1026.1023.0000						40.000,00
4 DESPESAS DE CAPIT						40.000,00	
4 INVESTIMENTOS					40.000,00		
OBRAS E INSTALAÇÕES		0.01.00.110.000	4.4.90.51.00	40.000,00			
CONSTRUÇÃO E/OU RECUPERAÇÃO DE PASSAGENS MOLHADAS, PONTES E BUEIROS	26.782.1026.1024.0000						150.000,00
4 DESPESAS DE CAPIT						150.000,00	
4 INVESTIMENTOS					150.000,00		
OBRAS E INSTALAÇÕES		0.01.00.110.000	4.4.90.51.00	150.000,00			
CONSTRUÇÃO E/OU RECUPERAÇÃO DE ESTRADAS MUNICIPAIS	26.782.1026.1025.0000						140.000,00
4 DESPESAS DE CAPIT						140.000,00	
4 INVESTIMENTOS					140.000,00		
OBRAS E INSTALAÇÕES		0.01.00.110.000	4.4.90.51.00	140.000,00			
IMPLANTAÇÃO DE SINALIZAÇÃO GRÁFICA VERTICAL E	26.782.1026.1026.0000						75.000,00

**PREFEITURA MUNICIPAL DE EXU**

RUA EUFRASIO ALENCAR, Nº13, CENTRO, EXU-PE - CNPJ:11040870000100

Orçamento Programa - Exercício de 2019

Page 17

**QUADRO AUXILIAR DE DETALHAMENTO DA DESPESA**

Lei: 1314, Data: 18/12/2018

PODER	02	PODER EXECUTIVO
ORGÃO	10	SECRETARIA DE TRANSPORTE
UNIDADE	01	SECRETARIA DE TRANSPORTE

Aplicacao Programada	Proj/Ativ	Finalidade	Categoria	Detalhada	TotalGrupo	Total Categ.	Total Func.
		F.R. - C.A.					
HORIZ. NAS VIAS PÚBLICAS							
3	DESPESAS CORREN'					45.000,00	45.000,00
3	OUTRAS DESPESAS CORRENTES				45.000,00		
	MATERIAL DE CONSUMO	0.01.00.110.000	3.3.90.30.00	20.000,00			
	OUTROS SERVIÇOS DE TERCEIROS - PESSOA FÍSICA	0.01.00.110.000	3.3.90.36.00	10.000,00			
	OUTROS SERVIÇOS DE TERCEIROS - PESSOA JURÍDICA	0.01.00.110.000	3.3.90.39.00	15.000,00			
4	DESPESAS DE CAPIT					30.000,00	30.000,00
4	INVESTIMENTOS				30.000,00		
	OBRAS E INSTALAÇÕES	0.01.00.110.000	4.4.90.51.00	30.000,00			
DISPÊNDIO COM REALIZAÇÃO DE ATIVIDADES DE EDUCAÇÃO NO TRÂNSITO		26.782.1026.2079.0000					30.000,00
3	DESPESAS CORREN'					30.000,00	30.000,00
3	OUTRAS DESPESAS CORRENTES				30.000,00		
	MATERIAL DE CONSUMO	0.01.00.110.000	3.3.90.30.00	10.000,00			
	OUTROS SERVIÇOS DE TERCEIROS - PESSOA FÍSICA	0.01.00.110.000	3.3.90.36.00	10.000,00			
	OUTROS SERVIÇOS DE TERCEIROS - PESSOA JURÍDICA	0.01.00.110.000	3.3.90.39.00	10.000,00			
TRANSF. RECURSOS P/ RECOLHIM. E TRANSP. DE JUMENTOS ABANDONADOS NAS RODOVIAS DOS MUN. CONSORCIADOS		26.782.1026.2080.0000					10.000,00
3	DESPESAS CORREN'					10.000,00	10.000,00
3	OUTRAS DESPESAS CORRENTES				10.000,00		
	RATEIO PELA PARTICIPAÇÃO EM CONSÓRCIO PÚBLICO	0.01.00.110.000	3.3.71.70.00	10.000,00			
<b>TOTAL</b>							<b>2.110.000,00</b>







**PREFEITURA MUNICIPAL DE EXU**

RUA EUFRASIO ALENCAR, Nº13, CENTRO, EXU-PE - CNPJ:11040870000100

Orçamento Programa - Exercício de 2019

Page 20

**QUADRO AUXILIAR DE DETALHAMENTO DA DESPESA**

Lei: 1314, Data: 18/12/2018

PODER	02	PODER EXECUTIVO
ORGÃO	11	ENTIDADE SUPERVISIONADA
UNIDADE	01	FUNDO MUNICIPAL DE SAÚDE DE EXU

Aplicacao Programada	Proj/Ativ	Finalidade	Categoria	Detalhada	TotalGrupo	Total Categ.	Total Func.
F.R. - C.A.							
IMPLANTAÇÃO DO COMPLEXO REGULADOR	10.301.1014.1034.0000						40.000,00
3 DESPESAS CORREN'						40.000,00	
3 OUTRAS DESPESAS CORRENTES					40.000,00		
OUTROS SERVIÇOS DE TERCEIROS - PESSOA FÍSICA		0.01.00.310.000	3.3.90.36.00	20.000,00			
OUTROS SERVIÇOS DE TERCEIROS - PESSOA JURÍDICA		0.01.00.310.000	3.3.90.39.00	20.000,00			
DISPÊNDIO COM LOCAÇÕES DE IMÓVEIS	10.301.1015.2086.0000						25.000,00
3 DESPESAS CORREN'						25.000,00	
3 OUTRAS DESPESAS CORRENTES					25.000,00		
OUTROS SERVIÇOS DE TERCEIROS - PESSOA FÍSICA		0.01.00.310.000	3.3.90.36.00	20.000,00			
OUTROS SERVIÇOS DE TERCEIROS - PESSOA JURÍDICA		0.01.00.310.000	3.3.90.39.00	5.000,00			
MANUTENÇÃO DAS ATIVIDADES DA SECRETARIA DE SAÚDE	10.301.1015.2088.0000						1.300.871,00
3 DESPESAS CORREN'						1.274.784,00	
1 PESSOAL E ENCARGOS SOCIAIS					398.479,00		
RATEIO PELA PARTICIPAÇÃO EM CONSÓRCIO PÚBLICO		0.01.00.310.000	3.1.71.70.00	8.479,00			
CONTRATAÇÃO POR TEMPO DETERMINADO		0.01.00.310.000	3.1.90.04.00	380.000,00			
VENCIMENTOS E VANTAGENS FIXAS - PESSOAL CIVIL		0.01.00.310.000	3.1.90.11.00	10.000,00			
3 OUTRAS DESPESAS CORRENTES					876.305,00		
RATEIO PELA PARTICIPAÇÃO EM CONSÓRCIO PÚBLICO		0.01.00.310.000	3.3.71.70.00	11.305,00			
DIÁRIAS - CIVIL		0.01.00.310.000	3.3.90.14.00	55.000,00			
MATERIAL DE CONSUMO		0.01.00.310.000	3.3.90.30.00	280.000,00			
OUTROS SERVIÇOS DE TERCEIROS - PESSOA FÍSICA		0.01.00.310.000	3.3.90.36.00	110.000,00			
OUTROS SERVIÇOS DE TERCEIROS - PESSOA JURÍDICA		0.01.00.310.000	3.3.90.39.00	400.000,00			
DESPESAS DE EXERCÍCIOS ANTERIORES		0.01.00.310.000	3.3.90.92.00	20.000,00			
4 DESPESAS DE CAPIT						26.087,00	
4 INVESTIMENTOS					26.087,00		
RATEIO PELA PARTICIPAÇÃO EM CONSÓRCIO PÚBLICO		0.01.00.310.000	4.4.71.70.00	26.087,00			
MANUTENÇÃO DA CASA DE APOIO EM RECIFE	10.301.1015.2092.0000						50.000,00
3 DESPESAS CORREN'						50.000,00	
3 OUTRAS DESPESAS CORRENTES					50.000,00		
MATERIAL DE CONSUMO		0.01.00.310.000	3.3.90.30.00	20.000,00			
OUTROS SERVIÇOS DE TERCEIROS - PESSOA FÍSICA		0.01.00.310.000	3.3.90.36.00	15.000,00			
OUTROS SERVIÇOS DE TERCEIROS - PESSOA JURÍDICA		0.01.00.310.000	3.3.90.39.00	15.000,00			
MANUTENÇÃO DOS VEÍCULOS DOS PROGRAMAS DE SAÚDE	10.301.1015.2097.0000						80.000,00
3 DESPESAS CORREN'						80.000,00	
3 OUTRAS DESPESAS CORRENTES					80.000,00		
MATERIAL DE CONSUMO		0.05.00.300.000	3.3.90.30.00	50.000,00			
OUTROS SERVIÇOS DE TERCEIROS - PESSOA FÍSICA		0.05.00.300.000	3.3.90.36.00	10.000,00			
OUTROS SERVIÇOS DE TERCEIROS - PESSOA JURÍDICA		0.05.00.300.000	3.3.90.39.00	20.000,00			
PROMOÇÃO A SAÚDE DO IDOSO	10.301.1015.2103.0000						10.000,00
3 DESPESAS CORREN'						10.000,00	
3 OUTRAS DESPESAS CORRENTES					10.000,00		
OUTROS SERVIÇOS DE TERCEIROS - PESSOA FÍSICA		0.01.00.310.000	3.3.90.36.00	5.000,00			
OUTROS SERVIÇOS DE TERCEIROS - PESSOA JURÍDICA		0.01.00.310.000	3.3.90.39.00	5.000,00			
IMPLANTAÇÃO DO PROGRAMA SAÚDE DO HOMEM	10.301.1016.1032.0000						30.000,00
3 DESPESAS CORREN'						30.000,00	
3 OUTRAS DESPESAS CORRENTES					30.000,00		
OUTROS SERVIÇOS DE TERCEIROS - PESSOA FÍSICA		0.01.00.310.000	3.3.90.36.00	15.000,00			
OUTROS SERVIÇOS DE TERCEIROS - PESSOA JURÍDICA		0.01.00.310.000	3.3.90.39.00	15.000,00			



**PREFEITURA MUNICIPAL DE EXU**

RUA EUFRASIO ALENCAR, Nº13, CENTRO, EXU-PE - CNPJ:11040870000100

Orçamento Programa - Exercício de 2019

Page 22

**QUADRO AUXILIAR DE DETALHAMENTO DA DESPESA**

Lei: 1314, Data: 18/12/2018

PODER	02	PODER EXECUTIVO
ORGÃO	11	ENTIDADE SUPERVISIONADA
UNIDADE	01	FUNDO MUNICIPAL DE SAÚDE DE EXU

Aplicacao Programada	Proj/Ativ	Finalidade	Categoria	Detalhada	TotalGrupo	Total Categ.	Total Func.
		F.R. - C.A.					
APOIO AO PROGRAMA DE COMBATE AO CANCER DE COLO DE UTERINO	10.301.1016.2102.0000						20.000,00
3	DESPESAS CORREN'					20.000,00	
3	OUTRAS DESPESAS CORRENTES				20.000,00		
	OUTROS SERVIÇOS DE TERCEIROS - PESSOA FÍSICA	0.01.00.310.000	3.3.90.36.00	10.000,00			
	OUTROS SERVIÇOS DE TERCEIROS - PESSOA JURÍDICA	0.01.00.310.000	3.3.90.39.00	10.000,00			
MANUTENÇÃO DA ACADEMIA DA SAÚDE	10.301.1016.2106.0000						79.200,00
3	DESPESAS CORREN'					79.200,00	
1	PESSOAL E ENCARGOS SOCIAIS				31.200,00		
	CONTRATAÇÃO POR TEMPO DETERMINADO	0.05.00.300.000	3.1.90.04.00	31.200,00			
3	OUTRAS DESPESAS CORRENTES				48.000,00		
	MATERIAL DE CONSUMO	0.05.00.300.000	3.3.90.30.00	48.000,00			
AQUISIÇÃO DE EQUIPAMENTOS HOSPITALARES E PARA UNIDADES DE SAÚDE - SUS	10.302.1017.1037.0000						130.252,66
4	DESPESAS DE CAPIT					130.252,66	
4	INVESTIMENTOS				130.252,66		
	MATERIAL DE CONSUMO	0.05.00.300.000	4.4.90.30.00	20.252,66			
	OUTROS SERVIÇOS DE TERCEIROS - PESSOA JURÍDICA	0.05.00.300.000	4.4.90.39.00	10.000,00			
	EQUIPAMENTOS E MATERIAL PERMANENTE	0.05.00.300.000	4.4.90.52.00	100.000,00			
CONSTRUÇÃO E AMP. OU RECUPERAÇÃO DOS HOSPITAIS, POSTOS E UNIDADES - SUS	10.302.1017.1038.0000						188.000,00
4	DESPESAS DE CAPIT					188.000,00	
4	INVESTIMENTOS				188.000,00		
	OBRAS E INSTALAÇÕES	0.05.00.300.000	4.4.90.51.00	188.000,00			
IMPLANTAÇÃO DA SALA DE ESTABILIZAÇÃO DO HOSPITAL MUNICIPAL	10.302.1017.1039.0000						30.000,00
4	DESPESAS DE CAPIT					30.000,00	
4	INVESTIMENTOS				30.000,00		
	OBRAS E INSTALAÇÕES	0.01.00.310.000	4.4.90.51.00	20.000,00			
	EQUIPAMENTOS E MATERIAL PERMANENTE	0.01.00.310.000	4.4.90.52.00	10.000,00			
IMPLANTAÇÃO DO CENTRO MATERNO INFANTIL	10.302.1017.1040.0000						40.000,00
4	DESPESAS DE CAPIT					40.000,00	
4	INVESTIMENTOS				40.000,00		
	OBRAS E INSTALAÇÕES	0.05.00.300.000	4.4.90.51.00	30.000,00			
	EQUIPAMENTOS E MATERIAL PERMANENTE	0.05.00.300.000	4.4.90.52.00	10.000,00			
MANUTENÇÃO DAS ATIVIDADES DO HOSPITAL JOSÉ PINTO SARAIVA - MAC SUS	10.302.1017.2085.0000						2.835.000,00
3	DESPESAS CORREN'					2.835.000,00	
1	PESSOAL E ENCARGOS SOCIAIS				1.635.000,00		
	CONTRATAÇÃO POR TEMPO DETERMINADO	0.05.00.300.000	3.1.90.04.00	235.000,00			
	VENCIMENTOS E VANTAGENS FIXAS - PESSOAL CIVIL	0.05.00.300.000	3.1.90.11.00	1.350.000,00			
	INDENIZAÇÕES TRABALHISTAS - ATIVO - PESSOAL CIVIL	0.05.00.300.000	3.1.90.94.01	50.000,00			
3	OUTRAS DESPESAS CORRENTES				1.200.000,00		
	MATERIAL DE CONSUMO	0.05.00.300.000	3.3.90.30.00	600.000,00			
	Outras Despesas de Pessoal decorrentes de Contratos de Terce	0.05.00.300.000	3.3.90.34.00	20.000,00			
	OUTROS SERVIÇOS DE TERCEIROS - PESSOA FÍSICA	0.05.00.300.000	3.3.90.36.00	400.000,00			
	OUTROS SERVIÇOS DE TERCEIROS - PESSOA JURÍDICA	0.05.00.300.000	3.3.90.39.00	180.000,00			
MANUTENÇÃO DAS ATIVIDADES DO CENTRO ESPECIALIDADE	10.302.1017.2096.0000						255.000,00

**PREFEITURA MUNICIPAL DE EXU**

RUA EUFRASIO ALENCAR, Nº13, CENTRO, EXU-PE - CNPJ:11040870000100

Orçamento Programa - Exercício de 2019

Page 23

**QUADRO AUXILIAR DE DETALHAMENTO DA DESPESA**

Lei: 1314, Data: 18/12/2018

PODER	02	PODER EXECUTIVO
ORGÃO	11	ENTIDADE SUPERVISIONADA
UNIDADE	01	FUNDO MUNICIPAL DE SAÚDE DE EXU

Aplicacao Programada	Proj/Ativ	Finalidade	Categoria	Detalhada	TotalGrupo	Total Categ.	Total Func.
F.R. - C.A.							
MANUTENÇÃO DAS ATIVIDADES DO CENTRO ESPECIALIZADO	10.302.1017.2096.0000						255.000,00
3 DESPESAS CORREN'						255.000,00	
1 PESSOAL E ENCARGOS SOCIAIS					220.000,00		
CONTRATAÇÃO POR TEMPO DETERMINADO		0.05.00.300.000	3.1.90.04.00	50.000,00			
VENCIMENTOS E VANTAGENS FIXAS - PESSOAL CIVIL		0.05.00.300.000	3.1.90.11.00	160.000,00			
INDENIZAÇÕES TRABALHISTAS - ATIVO - PESSOAL CIVIL		0.05.00.300.000	3.1.90.94.01	10.000,00			
3 OUTRAS DESPESAS CORRENTES					35.000,00		
MATERIAL DE CONSUMO		0.05.00.300.000	3.3.90.30.00	10.000,00			
OUTROS SERVIÇOS DE TERCEIROS - PESSOA FÍSICA		0.05.00.300.000	3.3.90.36.00	10.000,00			
OUTROS SERVIÇOS DE TERCEIROS - PESSOA JURÍDICA		0.05.00.300.000	3.3.90.39.00	15.000,00			
MANUTENÇÃO DAS ATIVIDADES DO CENTRO DE ESPECIALIDADES ODONTOLÓGIA - CEO	10.302.1017.2098.0000						200.000,00
3 DESPESAS CORREN'						200.000,00	
1 PESSOAL E ENCARGOS SOCIAIS					120.000,00		
CONTRATAÇÃO POR TEMPO DETERMINADO		0.05.00.300.000	3.1.90.04.00	110.000,00			
VENCIMENTOS E VANTAGENS FIXAS - PESSOAL CIVIL		0.05.00.300.000	3.1.90.11.00	10.000,00			
3 OUTRAS DESPESAS CORRENTES					80.000,00		
MATERIAL DE CONSUMO		0.05.00.300.000	3.3.90.30.00	60.000,00			
OUTROS SERVIÇOS DE TERCEIROS - PESSOA FÍSICA		0.05.00.300.000	3.3.90.36.00	15.000,00			
OUTROS SERVIÇOS DE TERCEIROS - PESSOA JURÍDICA		0.05.00.300.000	3.3.90.39.00	5.000,00			
AQUISIÇÃO DE MATERIAL LABORATORIAL	10.302.1017.2101.0000						150.000,00
3 DESPESAS CORREN'						150.000,00	
3 OUTRAS DESPESAS CORRENTES					150.000,00		
MATERIAL DE CONSUMO		0.05.00.300.000	3.3.90.30.00	150.000,00			
MANUTENÇÃO DO PROGRAMA SERVIÇO DE ATENDIMENTO MÓVEL DE URGÊNCIA - SAMU	10.302.1017.2105.0000						40.000,00
3 DESPESAS CORREN'						40.000,00	
1 PESSOAL E ENCARGOS SOCIAIS					10.000,00		
CONTRATAÇÃO POR TEMPO DETERMINADO		0.01.00.310.000	3.1.90.04.00	10.000,00			
3 OUTRAS DESPESAS CORRENTES					30.000,00		
MATERIAL DE CONSUMO		0.01.00.310.000	3.3.90.30.00	10.000,00			
OUTROS SERVIÇOS DE TERCEIROS - PESSOA FÍSICA		0.01.00.310.000	3.3.90.36.00	10.000,00			
OUTROS SERVIÇOS DE TERCEIROS - PESSOA JURÍDICA		0.01.00.310.000	3.3.90.39.00	10.000,00			
MANUTENÇÃO DOS PROGRAMAS CAPS	10.302.1017.2107.0000						335.000,00
3 DESPESAS CORREN'						335.000,00	
1 PESSOAL E ENCARGOS SOCIAIS					220.000,00		
CONTRATAÇÃO POR TEMPO DETERMINADO		0.05.00.300.000	3.1.90.04.00	220.000,00			
3 OUTRAS DESPESAS CORRENTES					115.000,00		
MATERIAL DE CONSUMO		0.05.00.300.000	3.3.90.30.00	60.000,00			
OUTROS SERVIÇOS DE TERCEIROS - PESSOA FÍSICA		0.05.00.300.000	3.3.90.36.00	40.000,00			
OUTROS SERVIÇOS DE TERCEIROS - PESSOA JURÍDICA		0.05.00.300.000	3.3.90.39.00	15.000,00			
MANUTENÇÃO DO CENTRO MATERNO INFANTIL	10.302.1017.2108.0000						50.000,00
3 DESPESAS CORREN'						50.000,00	
1 PESSOAL E ENCARGOS SOCIAIS					10.000,00		
CONTRATAÇÃO POR TEMPO DETERMINADO		0.05.00.300.000	3.1.90.04.00	10.000,00			
3 OUTRAS DESPESAS CORRENTES					40.000,00		
MATERIAL DE CONSUMO		0.05.00.300.000	3.3.90.30.00	20.000,00			
OUTROS SERVIÇOS DE TERCEIROS - PESSOA FÍSICA		0.05.00.300.000	3.3.90.36.00	10.000,00			
OUTROS SERVIÇOS DE TERCEIROS - PESSOA JURÍDICA		0.05.00.300.000	3.3.90.39.00	10.000,00			





**PREFEITURA MUNICIPAL DE EXU**

RUA EUFRASIO ALENCAR, Nº13, CENTRO, EXU-PE - CNPJ:11040870000100

Orçamento Programa - Exercício de 2019

Page 26

**QUADRO AUXILIAR DE DETALHAMENTO DA DESPESA**

Lei: 1314, Data: 18/12/2018

PODER	02	PODER EXECUTIVO
ORGÃO	11	ENTIDADE SUPERVISIONADA
UNIDADE	02	FUNDO MUNICIPAL DE ASSISTÊNCIA SOCIAL

Aplicacao Programada	Proj/Ativ	Finalidade	Categoria	Detalhada	TotalGrupo	Total Categ.	Total Func.
		F.R. - C.A.					
AQUISIÇÃO DE MÓVEIS, MÁQUINAS E EQUIP. P/ SEC. DE AÇÃO SOCIAL	08.244.1003.1045.0000						85.000,00
4	DESPESAS DE CAPIT					85.000,00	
4	INVESTIMENTOS				85.000,00		
	OUTROS SERVIÇOS DE TERCEIROS - PESSOA JURÍDICA	0.01.00.500.000	4.4.90.39.00	5.000,00			
	EQUIPAMENTOS E MATERIAL PERMANENTE	0.01.00.500.000	4.4.90.52.00	80.000,00			
CONSTRUÇÃO, REFORMA, AMPLIAÇÃO E RECUPERAÇÃO DE PRÉDIOS DA ASSISTÊNCIA SOCIAL	08.244.1003.1046.0000						106.000,00
4	DESPESAS DE CAPIT					106.000,00	
4	INVESTIMENTOS				106.000,00		
	OBRAS E INSTALAÇÕES	0.01.00.500.000	4.4.90.51.00	106.000,00			
MANUTENÇÃO DO PROGRAMA CRIANÇA FELIZ - 1ª INFÂNCIA NO SUAS	08.244.1003.2118.0000						145.000,00
3	DESPESAS CORREN'					145.000,00	
1	PESSOAL E ENCARGOS SOCIAIS				100.000,00		
	CONTRATAÇÃO POR TEMPO DETERMINADO	0.01.00.500.000	3.1.90.04.00	100.000,00			
3	OUTRAS DESPESAS CORRENTES				45.000,00		
	DIÁRIAS - CIVIL	0.01.00.500.000	3.3.90.14.00	5.000,00			
	MATERIAL DE CONSUMO	0.01.00.500.000	3.3.90.30.00	15.000,00			
	PASSAGENS E DESPESAS COM LOCOMOÇÃO	0.01.00.500.000	3.3.90.33.00	5.000,00			
	OUTROS SERVIÇOS DE TERCEIROS - PESSOA FÍSICA	0.01.00.500.000	3.3.90.36.00	10.000,00			
	OUTROS SERVIÇOS DE TERCEIROS - PESSOA JURÍDICA	0.01.00.500.000	3.3.90.39.00	10.000,00			
MANUTENÇÃO DOS SERVIDORES EFETIVOS SEC. DE AÇÃO SOCIAL	08.244.1003.2119.0000						705.000,00
3	DESPESAS CORREN'					705.000,00	
1	PESSOAL E ENCARGOS SOCIAIS				700.000,00		
	VENCIMENTOS E VANTAGENS FIXAS - PESSOAL CIVIL	0.01.00.500.000	3.1.90.11.00	680.000,00			
	INDENIZAÇÕES TRABALHISTAS - ATIVO - PESSOAL CIVIL	0.01.00.510.000	3.1.90.94.01	20.000,00			
3	OUTRAS DESPESAS CORRENTES				5.000,00		
	DIÁRIAS - CIVIL	0.01.00.500.000	3.3.90.14.00	5.000,00			
ENCARGOS COM OBRIGAÇÕES PATRONAIS	08.244.1003.2120.0000						275.000,00
3	DESPESAS CORREN'					275.000,00	
1	PESSOAL E ENCARGOS SOCIAIS				265.000,00		
	CONTRIBUIÇÕES PREVIDENCIÁRIAS - INSS	0.01.00.500.000	3.1.90.13.02	100.000,00			
	CONTRIBUIÇÃO PATRONAL PARA O REGIME PRÓPRIO - RPPS	0.01.00.500.000	3.1.91.13.03	165.000,00			
3	OUTRAS DESPESAS CORRENTES				10.000,00		
	CONTRIBUIÇÕES PREVIDENCIÁRIAS - SERVIÇOS DE TERCEIROS	0.01.00.510.000	3.3.90.47.18	10.000,00			
MANUTENÇÃO DOS SERVIDORES COMISSIONADOS DA SEC. DE AÇÃO SOCIAL	08.244.1003.2121.0000						88.000,00
3	DESPESAS CORREN'					88.000,00	
1	PESSOAL E ENCARGOS SOCIAIS				83.000,00		
	VENCIMENTOS E VANTAGENS FIXAS - PESSOAL CIVIL	0.01.00.500.000	3.1.90.11.00	80.000,00			
	INDENIZAÇÕES TRABALHISTAS - ATIVO - PESSOAL CIVIL	0.01.00.510.000	3.1.90.94.01	3.000,00			
3	OUTRAS DESPESAS CORRENTES				5.000,00		
	DIÁRIAS - CIVIL	0.01.00.500.000	3.3.90.14.00	5.000,00			
DISPÊNDIO COM A EDUCAÇÃO PERMANENTE DOS TRABALHADORES DA ASSISTÊNCIA SOCIAL	08.244.1003.2122.0000						12.000,00
3	DESPESAS CORREN'					12.000,00	

**PREFEITURA MUNICIPAL DE EXU**

RUA EUFRASIO ALENCAR, Nº13, CENTRO, EXU-PE - CNPJ:11040870000100

Orçamento Programa - Exercício de 2019

Page 27

**QUADRO AUXILIAR DE DETALHAMENTO DA DESPESA**

Lei: 1314, Data: 18/12/2018

PODER	02	PODER EXECUTIVO
ORGÃO	11	ENTIDADE SUPERVISIONADA
UNIDADE	02	FUNDO MUNICIPAL DE ASSISTÊNCIA SOCIAL

Aplicacao Programada	Proj/Ativ	Finalidade	Categoria	Detalhada	TotalGrupo	Total Categ.	Total Func.
F.R. - C.A.							
DISPÊNDIO COM A EDUCAÇÃO PERMANENTE DOS TRABALHADORES DA ASSISTÊNCIA SOCIAL	08.244.1003.2122.0000						12.000,00
3 DESPESAS CORREN'						12.000,00	
3 OUTRAS DESPESAS CORRENTES					12.000,00		
DIÁRIAS - CIVIL		0.01.00.500.000	3.3.90.14.00	1.000,00			
PASSAGENS E DESPESAS COM LOCOMOÇÃO		0.01.00.500.000	3.3.90.33.00	5.000,00			
OUTROS SERVIÇOS DE TERCEIROS - PESSOA FÍSICA		0.01.00.500.000	3.3.90.36.00	1.000,00			
OUTROS SERVIÇOS DE TERCEIROS - PESSOA JURÍDICA		0.01.00.500.000	3.3.90.39.00	5.000,00			
MANUTENÇÃO DE OUTRAS DESPESAS MONETÁRIAS DO FMAS	08.244.1003.2123.0000						64.000,00
3 DESPESAS CORREN'						64.000,00	
1 PESSOAL E ENCARGOS SOCIAIS					15.000,00		
SENTENÇAS JUDICIAIS		0.01.00.500.000	3.1.90.91.00	5.000,00			
DESPESAS DE EXERCÍCIOS ANTERIORES		0.01.00.500.000	3.1.90.92.00	10.000,00			
3 OUTRAS DESPESAS CORRENTES					49.000,00		
SENTENÇAS JUDICIAIS		0.01.00.500.000	3.3.90.91.00	19.000,00			
DESPESAS DE EXERCÍCIOS ANTERIORES		0.01.00.500.000	3.3.90.92.00	30.000,00			
MANUTENÇÃO DAS AÇÕES DA SECRETARIA DE ASSISTÊNCIA SOCIAL E DO FUNDO M. DE ASSIST. SOCIAL	08.244.1003.2124.0000						90.000,00
3 DESPESAS CORREN'						90.000,00	
1 PESSOAL E ENCARGOS SOCIAIS					50.000,00		
CONTRATAÇÃO POR TEMPO DETERMINADO		0.01.00.500.000	3.1.90.04.00	50.000,00			
3 OUTRAS DESPESAS CORRENTES					40.000,00		
MATERIAL DE CONSUMO		0.01.00.500.000	3.3.90.30.00	10.000,00			
OUTROS SERVIÇOS DE TERCEIROS - PESSOA FÍSICA		0.01.00.500.000	3.3.90.36.00	20.000,00			
OUTROS SERVIÇOS DE TERCEIROS - PESSOA JURÍDICA		0.01.00.500.000	3.3.90.39.00	10.000,00			
MANUTENÇÃO DO PROGRAMA BPC NA ESCOLA	08.244.1003.2125.0000						24.000,00
3 DESPESAS CORREN'						24.000,00	
3 OUTRAS DESPESAS CORRENTES					24.000,00		
MATERIAL DE CONSUMO		0.01.00.500.000	3.3.90.30.00	4.000,00			
OUTROS SERVIÇOS DE TERCEIROS - PESSOA FÍSICA		0.01.00.500.000	3.3.90.36.00	10.000,00			
OUTROS SERVIÇOS DE TERCEIROS - PESSOA JURÍDICA		0.01.00.500.000	3.3.90.39.00	10.000,00			
IMPLANTAÇÃO E MANUTENÇÃO DA VIGILÂNCIA SOCIOASSISTENCIAL DO SUAS	08.244.1003.2126.0000						25.000,00
3 DESPESAS CORREN'						25.000,00	
1 PESSOAL E ENCARGOS SOCIAIS					16.000,00		
CONTRATAÇÃO POR TEMPO DETERMINADO		0.01.00.500.000	3.1.90.04.00	16.000,00			
3 OUTRAS DESPESAS CORRENTES					9.000,00		
DIÁRIAS - CIVIL		0.01.00.500.000	3.3.90.14.00	1.000,00			
MATERIAL DE CONSUMO		0.01.00.500.000	3.3.90.30.00	5.000,00			
PASSAGENS E DESPESAS COM LOCOMOÇÃO		0.01.00.500.000	3.3.90.33.00	1.000,00			
OUTROS SERVIÇOS DE TERCEIROS - PESSOA FÍSICA		0.01.00.500.000	3.3.90.36.00	1.000,00			
OUTROS SERVIÇOS DE TERCEIROS - PESSOA JURÍDICA		0.01.00.500.000	3.3.90.39.00	1.000,00			
APOIO AS ORGANIZAÇÕES NÃO GOVERNAMENTAIS E ENTIDADES DE ASSIST. SOCIAL	08.244.1004.2127.0000						10.000,00
3 DESPESAS CORREN'						10.000,00	
3 OUTRAS DESPESAS CORRENTES					10.000,00		
SUBVENÇÕES SOCIAIS		0.01.00.500.000	3.3.50.43.00	10.000,00			
MANUTENÇÃO DAS AÇÕES DOS TELECENTROS E UNIDADES MÓVEIS DE INFORMÁTICA	08.244.1004.2128.0000						70.000,00



**PREFEITURA MUNICIPAL DE EXU**

RUA EUFRASIO ALENCAR, Nº13, CENTRO, EXU-PE - CNPJ:11040870000100

Orçamento Programa - Exercício de 2019

Page 28

**QUADRO AUXILIAR DE DETALHAMENTO DA DESPESA**

Lei: 1314, Data: 18/12/2018

PODER	02	PODER EXECUTIVO
ORGÃO	11	ENTIDADE SUPERVISIONADA
UNIDADE	02	FUNDO MUNICIPAL DE ASSISTÊNCIA SOCIAL

Aplicacao Programada	Proj/Ativ	Finalidade	Categoria	Detalhada	TotalGrupo	Total Categ.	Total Func.
		F.R. - C.A.					
MANUTENÇÃO DAS AÇÕES DOS TELECENTROS E UNIDADES MÓVEIS DE INFORMÁTICA	08.244.1004.2128.0000						70.000,00
3 DESPESAS CORREN'						70.000,00	
1 PESSOAL E ENCARGOS SOCIAIS					40.000,00		
CONTRATAÇÃO POR TEMPO DETERMINADO		0.01.00.500.000	3.1.90.04.00	30.000,00			
VENCIMENTOS E VANTAGENS FIXAS - PESSOAL CIVIL		0.01.00.500.000	3.1.90.11.00	10.000,00			
3 OUTRAS DESPESAS CORRENTES					30.000,00		
MATERIAL DE CONSUMO		0.01.00.500.000	3.3.90.30.00	10.000,00			
OUTROS SERVIÇOS DE TERCEIROS - PESSOA FÍSICA		0.01.00.500.000	3.3.90.36.00	10.000,00			
OUTROS SERVIÇOS DE TERCEIROS - PESSOA JURÍDICA		0.01.00.500.000	3.3.90.39.00	10.000,00			
MANUTENÇÃO DOS BENEFÍCIOS EVENTUAIS E OUTROS BENEFÍCIOS	08.244.1005.2129.0000						180.000,00
3 DESPESAS CORREN'						180.000,00	
3 OUTRAS DESPESAS CORRENTES					180.000,00		
Material, Bem ou Serviço para Distribuição Gratuita		0.01.00.500.000	3.3.90.32.00	100.000,00			
PASSAGENS E DESPESAS COM LOCOMOÇÃO		0.01.00.500.000	3.3.90.33.00	50.000,00			
OUTROS AUXÍLIOS FINANCEIROS A PESSOA FÍSICA		0.01.00.500.000	3.3.90.48.00	30.000,00			
MANUTENÇÃO DOS SERVIÇOS DE PROTEÇÃO SOCIAL BÁSICA	08.244.1006.2130.0000						1.110.000,00
3 DESPESAS CORREN'						1.110.000,00	
1 PESSOAL E ENCARGOS SOCIAIS					580.000,00		
CONTRATAÇÃO POR TEMPO DETERMINADO		0.01.00.500.000	3.1.90.04.00	570.000,00			
VENCIMENTOS E VANTAGENS FIXAS - PESSOAL CIVIL		0.01.00.500.000	3.1.90.11.00	10.000,00			
3 OUTRAS DESPESAS CORRENTES					530.000,00		
DIÁRIAS - CIVIL		0.01.00.500.000	3.3.90.14.00	10.000,00			
MATERIAL DE CONSUMO		0.01.00.500.000	3.3.90.30.00	410.000,00			
Material, Bem ou Serviço para Distribuição Gratuita		0.01.00.500.000	3.3.90.32.00	10.000,00			
PASSAGENS E DESPESAS COM LOCOMOÇÃO		0.01.00.500.000	3.3.90.33.00	10.000,00			
OUTROS SERVIÇOS DE TERCEIROS - PESSOA FÍSICA		0.01.00.500.000	3.3.90.36.00	40.000,00			
OUTROS SERVIÇOS DE TERCEIROS - PESSOA JURÍDICA		0.01.00.500.000	3.3.90.39.00	50.000,00			
MANUTENÇÃO DOS SERVIÇOS DE PROTEÇÃO SOCIAL ESPECIAL DE MÉDIA COMPLEXIDADE	08.244.1007.2131.0000						100.000,00
3 DESPESAS CORREN'						100.000,00	
1 PESSOAL E ENCARGOS SOCIAIS					65.000,00		
CONTRATAÇÃO POR TEMPO DETERMINADO		0.01.00.500.000	3.1.90.04.00	55.000,00			
VENCIMENTOS E VANTAGENS FIXAS - PESSOAL CIVIL		0.01.00.500.000	3.1.90.11.00	10.000,00			
3 OUTRAS DESPESAS CORRENTES					35.000,00		
DIÁRIAS - CIVIL		0.01.00.500.000	3.3.90.14.00	5.000,00			
MATERIAL DE CONSUMO		0.01.00.500.000	3.3.90.30.00	10.000,00			
PASSAGENS E DESPESAS COM LOCOMOÇÃO		0.01.00.500.000	3.3.90.33.00	5.000,00			
OUTROS SERVIÇOS DE TERCEIROS - PESSOA FÍSICA		0.01.00.500.000	3.3.90.36.00	10.000,00			
OUTROS SERVIÇOS DE TERCEIROS - PESSOA JURÍDICA		0.01.00.500.000	3.3.90.39.00	5.000,00			
AQUISIÇÃO DE VEÍCULOS, MÓVEIS, MÁQUINAS E EQUIP. P/O PROG. BOLSA FAMÍLIA - IGD BF	08.244.1008.1047.0000						20.000,00
4 DESPESAS DE CAPIT						20.000,00	
4 INVESTIMENTOS					20.000,00		
EQUIPAMENTOS E MATERIAL PERMANENTE		0.01.00.500.000	4.4.90.52.00	20.000,00			
AQUISIÇÃO DE VEÍCULOS, MÓVEIS, MÁQUINAS E EQUIP. P/O PROG. BOLSA FAMÍLIA - IGD SUAS	08.244.1008.1048.0000						10.000,00
4 DESPESAS DE CAPIT						10.000,00	
4 INVESTIMENTOS					10.000,00		
EQUIPAMENTOS E MATERIAL PERMANENTE		0.01.00.500.000	4.4.90.52.00	10.000,00			

**PREFEITURA MUNICIPAL DE EXU**

RUA EUFRASIO ALENCAR, Nº13, CENTRO, EXU-PE - CNPJ:11040870000100

Orçamento Programa - Exercício de 2019

Page 29

**QUADRO AUXILIAR DE DETALHAMENTO DA DESPESA**

Lei: 1314, Data: 18/12/2018

PODER	02	PODER EXECUTIVO							
ORGÃO	11	ENTIDADE SUPERVISIONADA							
UNIDADE	02	FUNDO MUNICIPAL DE ASSISTÊNCIA SOCIAL							
Aplicacao Programada	Proj/Ativ	Finalidade	Categoria	Detalhada	TotalGrupo	Total Categ.	Total Func.		
			F.R. - C.A.						
AQUISIÇÃO DE VEÍCULOS, MÓVEIS, MÁQUINAS E EQUIP. P/O PROG. BOLSA FAMÍLIA - IGD SUAS	08.244.1008.1048.0000						10.000,00		
APOIO A ORGANIZAÇÃO E GESTÃO DO PROGRAMA BOLSA FAMÍLIA E DO CADASTRO ÚNICO - IGD PBF	08.244.1008.2132.0000						230.000,00		
3 DESPESAS CORREN'						230.000,00			
1 PESSOAL E ENCARGOS SOCIAIS					170.000,00				
CONTRATAÇÃO POR TEMPO DETERMINADO		0.01.00.500.000	3.1.90.04.00	160.000,00					
VENCIMENTOS E VANTAGENS FIXAS - PESSOAL CIVIL		0.01.00.500.000	3.1.90.11.00	10.000,00					
3 OUTRAS DESPESAS CORRENTES					60.000,00				
DIÁRIAS - CIVIL		0.01.00.500.000	3.3.90.14.00	5.000,00					
MATERIAL DE CONSUMO		0.01.00.500.000	3.3.90.30.00	20.000,00					
PASSAGENS E DESPESAS COM LOCOMOÇÃO		0.01.00.500.000	3.3.90.33.00	5.000,00					
OUTROS SERVIÇOS DE TERCEIROS - PESSOA FÍSICA		0.01.00.500.000	3.3.90.36.00	20.000,00					
OUTROS SERVIÇOS DE TERCEIROS - PESSOA JURÍDICA		0.01.00.500.000	3.3.90.39.00	10.000,00					
FORTALECIMENTO DO CONTROLE SOCIAL IGD/PBF	08.244.1008.2133.0000						30.000,00		
3 DESPESAS CORREN'						30.000,00			
3 OUTRAS DESPESAS CORRENTES					30.000,00				
DIÁRIAS - CIVIL		0.01.00.500.000	3.3.90.14.00	5.000,00					
MATERIAL DE CONSUMO		0.01.00.500.000	3.3.90.30.00	10.000,00					
OUTROS SERVIÇOS DE TERCEIROS - PESSOA FÍSICA		0.01.00.500.000	3.3.90.36.00	10.000,00					
OUTROS SERVIÇOS DE TERCEIROS - PESSOA JURÍDICA		0.01.00.500.000	3.3.90.39.00	5.000,00					
MANUTENÇÃO DO APOIO A ORGANIZAÇÃO E GESTÃO DO SUAS- IGD/SUAS	08.244.1008.2134.0000						65.000,00		
3 DESPESAS CORREN'						65.000,00			
1 PESSOAL E ENCARGOS SOCIAIS					5.000,00				
CONTRATAÇÃO POR TEMPO DETERMINADO		0.01.00.500.000	3.1.90.04.00	5.000,00					
3 OUTRAS DESPESAS CORRENTES					60.000,00				
DIÁRIAS - CIVIL		0.01.00.500.000	3.3.90.14.00	10.000,00					
MATERIAL DE CONSUMO		0.01.00.500.000	3.3.90.30.00	20.000,00					
PASSAGENS E DESPESAS COM LOCOMOÇÃO		0.01.00.500.000	3.3.90.33.00	10.000,00					
OUTROS SERVIÇOS DE TERCEIROS - PESSOA FÍSICA		0.01.00.500.000	3.3.90.36.00	10.000,00					
OUTROS SERVIÇOS DE TERCEIROS - PESSOA JURÍDICA		0.01.00.500.000	3.3.90.39.00	10.000,00					
FORTALECIMENTO DO CONTROLE SOCIAL IGD/SUAS	08.244.1008.2135.0000						60.000,00		
3 DESPESAS CORREN'						60.000,00			
1 PESSOAL E ENCARGOS SOCIAIS					10.000,00				
CONTRATAÇÃO POR TEMPO DETERMINADO		0.01.00.500.000	3.1.90.04.00	10.000,00					
3 OUTRAS DESPESAS CORRENTES					50.000,00				
DIÁRIAS - CIVIL		0.01.00.500.000	3.3.90.14.00	10.000,00					
MATERIAL DE CONSUMO		0.01.00.500.000	3.3.90.30.00	10.000,00					
PASSAGENS E DESPESAS COM LOCOMOÇÃO		0.01.00.500.000	3.3.90.33.00	10.000,00					
OUTROS SERVIÇOS DE TERCEIROS - PESSOA FÍSICA		0.01.00.500.000	3.3.90.36.00	10.000,00					
OUTROS SERVIÇOS DE TERCEIROS - PESSOA JURÍDICA		0.01.00.500.000	3.3.90.39.00	10.000,00					
MANUTENÇÃO DO PROG. DE ACESSO AO MUNDO DO TRABALHO - ACESSUAS TRABALHO	08.244.1009.2136.0000						80.000,00		
3 DESPESAS CORREN'						80.000,00			
1 PESSOAL E ENCARGOS SOCIAIS					20.000,00				
CONTRATAÇÃO POR TEMPO DETERMINADO		0.01.00.500.000	3.1.90.04.00	10.000,00					
VENCIMENTOS E VANTAGENS FIXAS - PESSOAL CIVIL		0.01.00.500.000	3.1.90.11.00	10.000,00					

**PREFEITURA MUNICIPAL DE EXU**

RUA EUFRASIO ALENCAR, Nº13, CENTRO, EXU-PE - CNPJ:11040870000100

Orçamento Programa - Exercício de 2019

Page 30

**QUADRO AUXILIAR DE DETALHAMENTO DA DESPESA**

Lei: 1314, Data: 18/12/2018

PODER	02	PODER EXECUTIVO
ORGÃO	11	ENTIDADE SUPERVISIONADA
UNIDADE	02	FUNDO MUNICIPAL DE ASSISTÊNCIA SOCIAL

Aplicacao Programada	Proj/Ativ	Finalidade	Categoria	Detalhada	TotalGrupo	Total Categ.	Total Func.
		F.R. - C.A.					

MANUTENÇÃO DO PROG. DE ACESSO AO MUNDO DO TRABALHO - ACESSUAS TRABALHO	08.244.1009.2136.0000						80.000,00
3 DESPESAS CORREN'						80.000,00	
3 OUTRAS DESPESAS CORRENTES					60.000,00		
DIÁRIAS - CIVIL		0.01.00.500.000	3.3.90.14.00	10.000,00			
MATERIAL DE CONSUMO		0.01.00.500.000	3.3.90.30.00	10.000,00			
Material, Bem ou Serviço para Distribuição Gratuita		0.01.00.500.000	3.3.90.32.00	10.000,00			
PASSAGENS E DESPESAS COM LOCOMOÇÃO		0.01.00.500.000	3.3.90.33.00	10.000,00			
OUTROS SERVIÇOS DE TERCEIROS - PESSOA FÍSICA		0.01.00.500.000	3.3.90.36.00	10.000,00			
OUTROS SERVIÇOS DE TERCEIROS - PESSOA JURÍDICA		0.01.00.500.000	3.3.90.39.00	10.000,00			

MANUTENÇÃO DA CASA DOS CONSELHOS MUNICIPAIS	08.244.1010.2138.0000						61.000,00
3 DESPESAS CORREN'						61.000,00	
1 PESSOAL E ENCARGOS SOCIAIS					8.000,00		
CONTRATAÇÃO POR TEMPO DETERMINADO		0.01.00.500.000	3.1.90.04.00	8.000,00			
3 OUTRAS DESPESAS CORRENTES					53.000,00		
DIÁRIAS - CIVIL		0.01.00.500.000	3.3.90.14.00	11.000,00			
MATERIAL DE CONSUMO		0.01.00.500.000	3.3.90.30.00	10.000,00			
PASSAGENS E DESPESAS COM LOCOMOÇÃO		0.01.00.500.000	3.3.90.33.00	10.000,00			
OUTROS SERVIÇOS DE TERCEIROS - PESSOA FÍSICA		0.01.00.500.000	3.3.90.36.00	12.000,00			
OUTROS SERVIÇOS DE TERCEIROS - PESSOA JURÍDICA		0.01.00.500.000	3.3.90.39.00	10.000,00			

MANUTENÇÃO DAS ATIV. DA COZINHA COMUNITÁRIA E SEG. ALIMENTAR	08.244.1011.2139.0000						50.000,00
3 DESPESAS CORREN'						50.000,00	
1 PESSOAL E ENCARGOS SOCIAIS					10.000,00		
CONTRATAÇÃO POR TEMPO DETERMINADO		0.01.00.500.000	3.1.90.04.00	10.000,00			
3 OUTRAS DESPESAS CORRENTES					40.000,00		
DIÁRIAS NO PAIS		0.01.00.500.000	3.3.90.14.14	5.000,00			
MATERIAL DE CONSUMO		0.01.00.500.000	3.3.90.30.00	10.000,00			
PASSAGENS E DESPESAS COM LOCOMOÇÃO		0.01.00.500.000	3.3.90.33.00	5.000,00			
OUTROS SERVIÇOS DE TERCEIROS - PESSOA FÍSICA		0.01.00.500.000	3.3.90.36.00	10.000,00			
OUTROS SERVIÇOS DE TERCEIROS - PESSOA JURÍDICA		0.01.00.500.000	3.3.90.39.00	10.000,00			

MANUTENÇÃO DAS AÇÕES DO PROGRAMA LEITE DE TODOS	08.244.1011.2140.0000						30.000,00
3 DESPESAS CORREN'						30.000,00	
1 PESSOAL E ENCARGOS SOCIAIS					10.000,00		
CONTRATAÇÃO POR TEMPO DETERMINADO		0.01.00.500.000	3.1.90.04.00	10.000,00			
3 OUTRAS DESPESAS CORRENTES					20.000,00		
DIÁRIAS - CIVIL		0.01.00.500.000	3.3.90.14.00	1.000,00			
MATERIAL DE CONSUMO		0.01.00.500.000	3.3.90.30.00	10.000,00			
PASSAGENS E DESPESAS COM LOCOMOÇÃO		0.01.00.500.000	3.3.90.33.00	1.000,00			
OUTROS SERVIÇOS DE TERCEIROS - PESSOA FÍSICA		0.01.00.500.000	3.3.90.36.00	5.000,00			
OUTROS SERVIÇOS DE TERCEIROS - PESSOA JURÍDICA		0.01.00.500.000	3.3.90.39.00	3.000,00			

MANUTENÇÃO DAS AÇÕES ESTRATÉGICAS DO PROG. DE ERRADICAÇÃO DO TRABALHO INFANTIL - PETI	08.244.1012.2141.0000						80.000,00
3 DESPESAS CORREN'						80.000,00	
1 PESSOAL E ENCARGOS SOCIAIS					50.000,00		
CONTRATAÇÃO POR TEMPO DETERMINADO		0.01.00.500.000	3.1.90.04.00	50.000,00			
3 OUTRAS DESPESAS CORRENTES					30.000,00		
MATERIAL DE CONSUMO		0.01.00.500.000	3.3.90.30.00	10.000,00			
Material, Bem ou Serviço para Distribuição Gratuita		0.01.00.500.000	3.3.90.32.00	5.000,00			
OUTROS SERVIÇOS DE TERCEIROS - PESSOA FÍSICA		0.01.00.500.000	3.3.90.36.00	5.000,00			
OUTROS SERVIÇOS DE TERCEIROS - PESSOA JURÍDICA		0.01.00.500.000	3.3.90.39.00	10.000,00			





**PREFEITURA MUNICIPAL DE EXU**

RUA EUFRASIO ALENCAR, Nº13, CENTRO, EXU-PE - CNPJ:11040870000100

Orçamento Programa - Exercício de 2019

Page 33

**QUADRO AUXILIAR DE DETALHAMENTO DA DESPESA**

Lei: 1314, Data: 18/12/2018

PODER	02	PODER EXECUTIVO
ORGÃO	11	ENTIDADE SUPERVISIONADA
UNIDADE	03	FUNDO MUM. DOS DIREITOS DA CRIANÇA E DO ADOLESCENTE

Aplicacao Programada	Proj/Ativ	Finalidade	Categoria	Detalhada	TotalGrupo	Total Categ.	Total Func.
----------------------	-----------	------------	-----------	-----------	------------	--------------	-------------

F.R. - C.A.

MANUTENÇÃO DA CASA DE PASSAGEM - CRIANÇA E ADOLESCENTE	08.243.1003.2151.0000						25.000,00
3 DESPESAS CORREN'						25.000,00	
3 OUTRAS DESPESAS CORRENTES					25.000,00		
MATERIAL DE CONSUMO		0.01.00.500.000	3.3.90.30.00	5.000,00			
PASSAGENS E DESPESAS COM LOCOMOÇÃO		0.01.00.500.000	3.3.90.33.00	2.000,00			
OUTROS SERVIÇOS DE TERCEIROS - PESSOA FÍSICA		0.01.00.500.000	3.3.90.36.00	15.000,00			
OUTROS SERVIÇOS DE TERCEIROS - PESSOA JURÍDICA		0.01.00.500.000	3.3.90.39.00	3.000,00			

TOTAL							145.000,00
-------	--	--	--	--	--	--	------------

**PREFEITURA MUNICIPAL DE EXU**

RUA EUFRASIO ALENCAR, Nº13, CENTRO, EXU-PE - CNPJ:11040870000100

Orçamento Programa - Exercício de 2019

Page 34

**QUADRO AUXILIAR DE DETALHAMENTO DA DESPESA**

Lei: 1314, Data: 18/12/2018

PODER	02	PODER EXECUTIVO
ORGÃO	11	ENTIDADE SUPERVISIONADA
UNIDADE	04	FUNDO DE PREVIDÊNCIA REGIME FINANCEIRO

Aplicacao Programada	Proj/Ativ	Finalidade	Categoria	Detalhada	TotalGrupo	Total Categ.	Total Func.
		F.R. - C.A.					

AQUISIÇÃO DE MÓVEIS, MÁQUINAS E EQUIPAMENTOS	09.272.1001.1101.0000						55.000,00
P/ EXUPREV							
4	DESPESAS DE CAPIT					55.000,00	
4	INVESTIMENTOS				55.000,00		
	EQUIPAMENTOS E MATERIAL PERMANENTE	0.01.00.600.000	4.4.90.52.00	5.000,00			
	AQUISIÇÃO DE IMÓVEIS	0.01.00.600.000	4.4.90.61.00	50.000,00			

MANUTENÇÃO DOS SERVIÇOS PREVIDENCIÁRIOS	09.272.1001.2190.0000						7.660.000,00
3	DESPESAS CORREN'					7.660.000,00	
1	PESSOAL E ENCARGOS SOCIAIS				7.660.000,00		
	Aposentadorias, Reserva Remunerada e Reformas	0.01.00.600.000	3.1.90.01.00	6.700.000,00			
	Pensões do RPPS e do Militar	0.01.00.600.000	3.1.90.03.00	860.000,00			
	Outros Benefícios Previdenciários do servidor ou do militar	0.01.00.600.000	3.1.90.05.00	100.000,00			

OUTRAS DESPESAS PREVIDENCIÁRIAS	09.272.1001.2191.0000						5.000,00
3	DESPESAS CORREN'					5.000,00	
1	PESSOAL E ENCARGOS SOCIAIS				5.000,00		
	RESSARCIMENTO DE DESPESAS DE PESSOAL REQUISITADO	0.01.00.600.000	3.1.90.96.00	5.000,00			

CUSTEIO DA ADMINISTRAÇÃO DO EXUPREV	09.272.1001.2193.0000						247.000,00
3	DESPESAS CORREN'					247.000,00	
1	PESSOAL E ENCARGOS SOCIAIS				3.000,00		
	OBRIGAÇÕES PATRONAIS	0.01.00.600.000	3.1.90.13.00	1.000,00			
	OUTRAS DESPESAS VARIÁVEIS - PESSOAL CIVIL	0.01.00.600.000	3.1.90.16.00	2.000,00			
3	OUTRAS DESPESAS CORRENTES				244.000,00		
	DIÁRIAS - CIVIL	0.01.00.600.000	3.3.90.14.00	10.000,00			
	MATERIAL DE CONSUMO	0.01.00.600.000	3.3.90.30.00	5.000,00			
	PASSAGENS E DESPESAS COM LOCOMOÇÃO	0.01.00.600.000	3.3.90.33.00	1.000,00			
	SERVIÇOS DE CONSULTORIA	0.01.00.600.000	3.3.90.35.00	120.000,00			
	OUTROS SERVIÇOS DE TERCEIROS - PESSOA FÍSICA	0.01.00.600.000	3.3.90.36.00	10.000,00			
	OUTROS SERVIÇOS DE TERCEIROS - PESSOA JURÍDICA	0.01.00.600.000	3.3.90.39.00	80.000,00			
	OBRIGAÇÕES TRIBUTÁRIAS E CONTRIBUTIVAS	0.01.00.600.000	3.3.90.47.00	4.000,00			
	DESPESAS DE EXERCÍCIOS ANTERIORES	0.01.00.600.000	3.3.90.92.00	4.000,00			
	INDENIZAÇÕES E RESTITUIÇÕES	0.01.00.600.000	3.3.90.93.00	10.000,00			

TOTAL							7.967.000,00
-------	--	--	--	--	--	--	--------------

**PREFEITURA MUNICIPAL DE EXU**

RUA EUFRASIO ALENCAR, Nº13, CENTRO, EXU-PE - CNPJ:11040870000100

Orçamento Programa - Exercício de 2019

Page 35

**QUADRO AUXILIAR DE DETALHAMENTO DA DESPESA**

Lei: 1314, Data: 18/12/2018

PODER	02	PODER EXECUTIVO
ORGÃO	11	ENTIDADE SUPERVISIONADA
UNIDADE	05	FUNDO DE PREVIDÊNCIA REGIME PREVIDENCIÁRIO

Aplicacao Programada	Proj/Ativ	Finalidade	Categoria	Detalhada	TotalGrupo	Total Categ.	Total Func.
		F.R. - C.A.					
MANUTENÇÃO DOS SERVIÇOS REGIME PREVIDENCIÁRIOS	09.272.1001.2195.0000						65.000,00
3	DESPESAS CORREN'					65.000,00	
1	PESSOAL E ENCARGOS SOCIAIS				10.000,00		
	Aposentadorias, Reserva Remunerada e Reformas	0.01.00.600.000	3.1.90.01.00	5.000,00			
	Pensões do RPPS e do Militar	0.01.00.600.000	3.1.90.03.00	5.000,00			
3	OUTRAS DESPESAS CORRENTES				55.000,00		
	SERVIÇOS DE CONSULTORIA	0.01.00.600.000	3.3.90.35.00	5.000,00			
	OUTROS SERVIÇOS DE TERCEIROS - PESSOA JURÍDICA	0.01.00.600.000	3.3.90.39.00	50.000,00			
<b>TOTAL</b>							65.000,00





**PREFEITURA MUNICIPAL DE EXU**

RUA EUFRASIO ALENCAR, Nº13, CENTRO, EXU-PE - CNPJ:11040870000100

Orçamento Programa - Exercício de 2019

Page 37

**QUADRO AUXILIAR DE DETALHAMENTO DA DESPESA**

Lei: 1314, Data: 18/12/2018

PODER	02	PODER EXECUTIVO
ORGÃO	12	SECRETARIA DE CULTURA E DESPORTOS
UNIDADE	01	SECRETARIA DE CULTURA E DESPORTOS

Aplicacao Programada	Proj/Ativ	Finalidade	Categoria	Detalhada	TotalGrupo	Total Categ.	Total Func.
F.R. - C.A.							
INPLANTAÇÃO DO CORAL DE MÚSICA MUNICIPAL	13.392.1027.1061.0000						20.000,00
3 DESPESAS CORREN'						20.000,00	
3 OUTRAS DESPESAS CORRENTES					20.000,00		
OUTROS SERVIÇOS DE TERCEIROS - PESSOA FÍSICA		0.01.00.110.000	3.3.90.36.00	10.000,00			
OUTROS SERVIÇOS DE TERCEIROS - PESSOA JURÍDICA		0.01.00.110.000	3.3.90.39.00	10.000,00			
RESTAURAÇÃO DO MÓDULO VILA OLÍMPICA	13.392.1027.1062.0000						50.000,00
4 DESPESAS DE CAPIT						50.000,00	
4 INVESTIMENTOS					50.000,00		
OBRAS E INSTALAÇÕES		0.01.00.110.000	4.4.90.51.00	50.000,00			
IMPLANTAÇÃO DO MUSEU DE PALEONTOLOGIA DE EXU	13.392.1027.1063.0000						60.000,00
4 DESPESAS DE CAPIT						60.000,00	
4 INVESTIMENTOS					60.000,00		
OBRAS E INSTALAÇÕES		0.01.00.110.000	4.4.90.51.00	50.000,00			
EQUIPAMENTOS E MATERIAL PERMANENTE		0.01.00.110.000	4.4.90.52.00	10.000,00			
AQUISIÇÃO DE VEÍCULOS PARA A SECRETARIA MUNICIPAL DE CULTURA	13.392.1027.1064.0000						60.000,00
4 DESPESAS DE CAPIT						60.000,00	
4 INVESTIMENTOS					60.000,00		
EQUIPAMENTOS E MATERIAL PERMANENTE		0.01.00.110.000	4.4.90.52.00	60.000,00			
APOIO AOS EVENTOS/FESTAS CULTURAIS, POPULARES, TRADICIONAIS E EDUCACIONAIS	13.392.1027.2159.0000						310.000,00
3 DESPESAS CORREN'						310.000,00	
3 OUTRAS DESPESAS CORRENTES					310.000,00		
MATERIAL DE CONSUMO		0.01.00.110.000	3.3.90.30.00	20.000,00			
PREMIAÇÕES CULTURAIS, ARTÍSTICAS, CIENTÍFICAS, DESPORTI		0.01.00.110.000	3.3.90.31.00	30.000,00			
OUTROS SERVIÇOS DE TERCEIROS - PESSOA FÍSICA		0.01.00.110.000	3.3.90.36.00	10.000,00			
OUTROS SERVIÇOS DE TERCEIROS - PESSOA JURÍDICA		0.01.00.110.000	3.3.90.39.00	250.000,00			
DESPESAS COM SUBVENÇÕES SOCIAIS A ENTIDADES FILANTRÓPICAS	13.392.1027.2160.0000						15.000,00
3 DESPESAS CORREN'						15.000,00	
3 OUTRAS DESPESAS CORRENTES					15.000,00		
SUBVENÇÕES SOCIAIS		0.01.00.110.000	3.3.50.43.00	15.000,00			
PROGRAMA DE APOIO E ARTESANATO DA CULTURA GONZAGUIANA	13.392.1027.2161.0000						60.000,00
3 DESPESAS CORREN'						60.000,00	
3 OUTRAS DESPESAS CORRENTES					60.000,00		
Material, Bem ou Serviço para Distribuição Gratuita		0.01.00.110.000	3.3.90.32.00	20.000,00			
OUTROS SERVIÇOS DE TERCEIROS - PESSOA FÍSICA		0.01.00.110.000	3.3.90.36.00	20.000,00			
OUTROS SERVIÇOS DE TERCEIROS - PESSOA JURÍDICA		0.01.00.110.000	3.3.90.39.00	20.000,00			
REALIZAÇÃO DE SEMINÁRIOS, FORUNS, CURSOS, CONFERÊNCIAS, FESTIVAS CAMPEONATOS E EXPOSIÇÕES CULTURAIS	13.392.1027.2162.0000						50.000,00
3 DESPESAS CORREN'						50.000,00	
3 OUTRAS DESPESAS CORRENTES					50.000,00		
MATERIAL DE CONSUMO		0.01.00.110.000	3.3.90.30.00	10.000,00			
OUTROS SERVIÇOS DE TERCEIROS - PESSOA FÍSICA		0.01.00.110.000	3.3.90.36.00	20.000,00			
OUTROS SERVIÇOS DE TERCEIROS - PESSOA JURÍDICA		0.01.00.110.000	3.3.90.39.00	20.000,00			

**PREFEITURA MUNICIPAL DE EXU**

RUA EUFRASIO ALENCAR, Nº13, CENTRO, EXU-PE - CNPJ:11040870000100

Orçamento Programa - Exercício de 2019

Page 38

**QUADRO AUXILIAR DE DETALHAMENTO DA DESPESA**

Lei: 1314, Data: 18/12/2018

PODER	02	PODER EXECUTIVO
ORGÃO	12	SECRETARIA DE CULTURA E DESPORTOS
UNIDADE	01	SECRETARIA DE CULTURA E DESPORTOS

Aplicacao Programada	Proj/Ativ	Finalidade	Categoria	Detalhada	TotalGrupo	Total Categ.	Total Func.
F.R. - C.A.							
PROGRAMA DE CAPACITAÇÃO E FORMAÇÃO CONTINUADA	13.392.1027.2163.0000						20.000,00
3	DESPESAS CORREN'					20.000,00	
3	OUTRAS DESPESAS CORRENTES				20.000,00		
	OUTROS SERVIÇOS DE TERCEIROS - PESSOA FÍSICA	0.01.00.110.000	3.3.90.36.00	10.000,00			
	OUTROS SERVIÇOS DE TERCEIROS - PESSOA JURÍDICA	0.01.00.110.000	3.3.90.39.00	10.000,00			
APOIO FINANCEIRO E AJUDA DE CUSTO A ARTISTAS E DESPORTISTAS	13.392.1027.2164.0000						20.000,00
3	DESPESAS CORREN'					20.000,00	
3	OUTRAS DESPESAS CORRENTES				20.000,00		
	OUTROS AUXÍLIOS FINANCEIROS A PESSOA FÍSICA	0.01.00.110.000	3.3.90.48.00	20.000,00			
MANUTENÇÃO DO MUSEU DE PALEONTOLOGIA DE EXU	13.392.1027.2165.0000						75.000,00
3	DESPESAS CORREN'					75.000,00	
1	PESSOAL E ENCARGOS SOCIAIS				20.000,00		
	CONTRATAÇÃO POR TEMPO DETERMINADO	0.01.00.110.000	3.1.90.04.00	10.000,00			
	VENCIMENTOS E VANTAGENS FIXAS - PESSOAL CIVIL	0.01.00.110.000	3.1.90.11.00	10.000,00			
3	OUTRAS DESPESAS CORRENTES				55.000,00		
	DIÁRIAS NO PAIS	0.01.00.110.000	3.3.90.14.14	15.000,00			
	MATERIAL DE CONSUMO	0.01.00.110.000	3.3.90.30.00	10.000,00			
	OUTROS SERVIÇOS DE TERCEIROS - PESSOA FÍSICA	0.01.00.110.000	3.3.90.36.00	10.000,00			
	OUTROS SERVIÇOS DE TERCEIROS - PESSOA JURÍDICA	0.01.00.110.000	3.3.90.39.00	20.000,00			
PROGRAMA DE INCENTIVO CULTURAL A MÚSICOS E ARTISTAS	13.392.1027.2166.0000						30.000,00
3	DESPESAS CORREN'					30.000,00	
3	OUTRAS DESPESAS CORRENTES				30.000,00		
	PREMIAÇÕES CULTURAIS, ARTÍSTICAS, CIENTÍFICAS, DESPORTI	0.01.00.110.000	3.3.90.31.00	20.000,00			
	Material, Bem ou Serviço para Distribuição Gratuita	0.01.00.110.000	3.3.90.32.00	10.000,00			
PROJETO DE APOIO AO TURISMO LOCAL (EVENTOS ECOLÓGICOS, RUARAL E DESPORTO)	13.695.1027.2167.0000						30.000,00
3	DESPESAS CORREN'					30.000,00	
3	OUTRAS DESPESAS CORRENTES				30.000,00		
	MATERIAL DE CONSUMO	0.01.00.110.000	3.3.90.30.00	10.000,00			
	OUTROS SERVIÇOS DE TERCEIROS - PESSOA FÍSICA	0.01.00.110.000	3.3.90.36.00	10.000,00			
	OUTROS SERVIÇOS DE TERCEIROS - PESSOA JURÍDICA	0.01.00.110.000	3.3.90.39.00	10.000,00			
CONSTRUÇÃO E/OU REFORMA DE MÓDULOS, GINÁSIOS E QUADRAS ESPORTIVAS	27.812.1027.1066.0000						50.000,00
4	DESPESAS DE CAPIT					50.000,00	
4	INVESTIMENTOS				50.000,00		
	OBRAS E INSTALAÇÕES	0.01.00.110.000	4.4.90.51.00	50.000,00			
MANUTENÇÃO DAS ATIVIDADES DOS MÓDULOS, GINÁSIOS E QUADRAS ESPORTIVAS NA SEDE DISTRITAL	27.812.1027.2168.0000						65.000,00
3	DESPESAS CORREN'					65.000,00	
3	OUTRAS DESPESAS CORRENTES				65.000,00		
	MATERIAL DE CONSUMO	0.01.00.110.000	3.3.90.30.00	15.000,00			
	OUTROS SERVIÇOS DE TERCEIROS - PESSOA FÍSICA	0.01.00.110.000	3.3.90.36.00	20.000,00			
	OUTROS SERVIÇOS DE TERCEIROS - PESSOA JURÍDICA	0.01.00.110.000	3.3.90.39.00	30.000,00			
MANUTENÇÃO DAS ATIVIDADES DO ESPORTE AMADOR, ESTUDANTIL E PROFISSIONAL	27.812.1027.2169.0000						135.000,00





**PREFEITURA MUNICIPAL DE EXU**

RUA EUFRASIO ALENCAR, Nº13, CENTRO, EXU-PE - CNPJ:11040870000100

Orçamento Programa - Exercício de 2019

Page 41

**QUADRO AUXILIAR DE DETALHAMENTO DA DESPESA**

Lei: 1314, Data: 18/12/2018

PODER	02	PODER EXECUTIVO
ORGÃO	15	SECRETARIA DE OBRAS
UNIDADE	01	SECRETARIA DE OBRAS

Aplicacao Programada	Proj/Ativ	Finalidade	Categoria	Detalhada	TotalGrupo	Total Categ.	Total Func.
		F.R. - C.A.					
REFORMA E ADAPTAÇÃO DE PRÉDIOS PUBLICOS NO MUNICÍPIO	04.122.1001.1071.0000						80.000,00
4	DESPESAS DE CAPIT					80.000,00	
4	INVESTIMENTOS				80.000,00		
	OBRAS E INSTALAÇÕES	0.01.00.110.000	4.4.90.51.00	80.000,00			
MANUTENÇÃO DAS ATIVIDADES DOS SERVIDORES COMMISSIONADOS LOTADOS NA SEC. OBRAS	04.122.1001.2174.0000						95.000,00
3	DESPESAS CORREN'					95.000,00	
1	PESSOAL E ENCARGOS SOCIAIS				90.000,00		
	VENCIMENTOS E VANTAGENS FIXAS - PESSOAL CIVIL	0.01.00.110.000	3.1.90.11.00	90.000,00			
3	OUTRAS DESPESAS CORRENTES				5.000,00		
	DIÁRIAS - CIVIL	0.01.00.110.000	3.3.90.14.00	5.000,00			
MANUTENÇÃO DAS ATIVIDADES DOS SERVIDORES EFETIVOS LOTADOS NA SEC. OBRAS	04.122.1001.2175.0000						100.000,00
3	DESPESAS CORREN'					100.000,00	
1	PESSOAL E ENCARGOS SOCIAIS				95.000,00		
	VENCIMENTOS E VANTAGENS FIXAS - PESSOAL CIVIL	0.01.00.110.000	3.1.90.11.00	90.000,00			
	INDENIZAÇÕES TRABALHISTAS - ATIVO - PESSOAL CIVIL	0.01.00.110.000	3.1.90.94.01	5.000,00			
3	OUTRAS DESPESAS CORRENTES				5.000,00		
	DIÁRIAS - CIVIL	0.01.00.110.000	3.3.90.14.00	5.000,00			
MANUTENÇÃO DAS ATIVIDADES DA SECRETARIA DE OBRAS	04.122.1001.2176.0000						1.095.000,00
3	DESPESAS CORREN'					1.095.000,00	
1	PESSOAL E ENCARGOS SOCIAIS				40.000,00		
	CONTRATAÇÃO POR TEMPO DETERMINADO	0.01.00.110.000	3.1.90.04.00	40.000,00			
3	OUTRAS DESPESAS CORRENTES				1.055.000,00		
	MATERIAL DE CONSUMO	0.01.00.110.000	3.3.90.30.00	800.000,00			
	PASSAGENS E DESPESAS COM LOCOMOÇÃO	0.01.00.110.000	3.3.90.33.00	5.000,00			
	OUTROS SERVIÇOS DE TERCEIROS - PESSOA FÍSICA	0.01.00.110.000	3.3.90.36.00	180.000,00			
	OUTROS SERVIÇOS DE TERCEIROS - PESSOA JURÍDICA	0.01.00.110.000	3.3.90.39.00	70.000,00			
CONSTRUÇÃO DE PRÉDIOS PARA SECRETARIA DE ADMINISTRAÇÃO	04.122.1026.1077.0000						50.000,00
4	DESPESAS DE CAPIT					50.000,00	
4	INVESTIMENTOS				50.000,00		
	OBRAS E INSTALAÇÕES	0.01.00.110.000	4.4.90.51.00	50.000,00			
CONSTRUÇÃO/ADEQUAÇÃO/REFORMA DE PÓRTICOS NAS ENTRADAS DA CIDADE	15.451.1026.1079.0000						50.000,00
4	DESPESAS DE CAPIT					50.000,00	
4	INVESTIMENTOS				50.000,00		
	OBRAS E INSTALAÇÕES	0.01.00.110.000	4.4.90.51.00	50.000,00			
AMPLIAÇÃO E/OU RECUPERAÇÃO DE CEMITÉRIOS PÚBLICOS NA SEDE E DISTRITOS	15.451.1026.1080.0000						20.000,00
4	DESPESAS DE CAPIT					20.000,00	
4	INVESTIMENTOS				20.000,00		
	OBRAS E INSTALAÇÕES	0.01.00.110.000	4.4.90.51.00	20.000,00			
DESAPROPRIAÇÃO DE IMÓVEIS PARA UTILIDADE PÚBLICA (TERRENO, EDIFÍCIOS E BENFEITORIAS)	15.451.1026.1081.0000						30.000,00
4	DESPESAS DE CAPIT					30.000,00	

**PREFEITURA MUNICIPAL DE EXU**

RUA EUFRASIO ALENCAR, Nº13, CENTRO, EXU-PE - CNPJ:11040870000100

Orçamento Programa - Exercício de 2019

Page 42

**QUADRO AUXILIAR DE DETALHAMENTO DA DESPESA**

Lei: 1314, Data: 18/12/2018

PODER	02	PODER EXECUTIVO
ORGÃO	15	SECRETARIA DE OBRAS
UNIDADE	01	SECRETARIA DE OBRAS

Aplicacao Programada	Proj/Ativ	Finalidade	Categoria	Detalhada	TotalGrupo	Total Categ.	Total Func.
		F.R. - C.A.					
DESAPROPRIAÇÃO DE IMÓVEIS PARA UTILIDADE PÚBLICA (TERRENO, EDIFÍCIOS E BENFEITORIAS)	15.451.1026.1081.0000						30.000,00
4 DESPESAS DE CAPIT						30.000,00	
4 INVESTIMENTOS					30.000,00		
AQUISIÇÃO DE IMÓVEIS		0.01.00.110.000	4.4.90.61.00	30.000,00			
CONSTRUÇÃO, AMPLIAÇÃO, RECUPERAÇÃO, ARBORIZAÇÃO E REVITALIZAÇÃO	15.451.1026.1082.0000						30.000,00
4 DESPESAS DE CAPIT						30.000,00	
4 INVESTIMENTOS					30.000,00		
OBRAS E INSTALAÇÕES		0.01.00.110.000	4.4.90.51.00	30.000,00			
CONSTRUÇÃO, AMPLIAÇÃO E/OU REPOSIÇÃO DE CALÇAMENTOS NA SEDE E OUTRAS LOCALIDADES	15.451.1026.1088.0000						150.000,00
4 DESPESAS DE CAPIT						150.000,00	
4 INVESTIMENTOS					150.000,00		
OBRAS E INSTALAÇÕES		0.01.00.110.000	4.4.90.51.00	150.000,00			
CONSTRUÇÃO, MANUT. OU AMPLIAÇÃO DE PAV. ASFÁLTICA NAS RUAS DA SEDE E OUTRAS LOCALIDADES	15.451.1026.1089.0000						50.000,00
4 DESPESAS DE CAPIT						50.000,00	
4 INVESTIMENTOS					50.000,00		
OBRAS E INSTALAÇÕES		0.01.00.110.000	4.4.90.51.00	50.000,00			
CONSTRUÇÃO E/OU RECUPERAÇÃO DE CALÇAMENTOS - RECURSOAS CIDE	15.451.1026.1092.0000						124.048,00
4 DESPESAS DE CAPIT						124.048,00	
4 INVESTIMENTOS					124.048,00		
OBRAS E INSTALAÇÕES		0.01.00.110.000	4.4.90.51.00	124.048,00			
CONSTRUÇÃO E/OU RECUPERAÇÃO DE PRAÇAS, PARQUES E JARDINS	15.451.1026.1095.0000						50.000,00
4 DESPESAS DE CAPIT						50.000,00	
4 INVESTIMENTOS					50.000,00		
OBRAS E INSTALAÇÕES		0.01.00.110.000	4.4.90.51.00	50.000,00			
CONSTRUÇÃO E/OU RECUPERAÇÃO DE CHAFARIZES NA SEDE, DISTRITOS E OUTRAS LOCALIDADES	15.452.1026.1093.0000						20.000,00
4 DESPESAS DE CAPIT						20.000,00	
4 INVESTIMENTOS					20.000,00		
OBRAS E INSTALAÇÕES		0.01.00.110.000	4.4.90.51.00	20.000,00			
CONSTRUÇÃO DE SANITÁRIOS PÚBLICOS, PRIVADAS HIGIÊNICAS E BANHEIROS	15.512.1026.1096.0000						50.000,00
4 DESPESAS DE CAPIT						50.000,00	
4 INVESTIMENTOS					50.000,00		
OBRAS E INSTALAÇÕES		0.01.00.110.000	4.4.90.51.00	50.000,00			
CONSTRUÇÃO DE CASAS POPULARES	16.482.1026.1097.0000						100.000,00
4 DESPESAS DE CAPIT						100.000,00	
4 INVESTIMENTOS					100.000,00		
OBRAS E INSTALAÇÕES		0.01.00.110.000	4.4.90.51.00	100.000,00			
CONSTRUÇÃO E/OU RECUPERAÇÃO DE LAVANDERIAS PÚBLICAS NA SEDE	17.512.1026.1098.0000						30.000,00

**PREFEITURA MUNICIPAL DE EXU**

RUA EUFRASIO ALENCAR, Nº13, CENTRO, EXU-PE - CNPJ:11040870000100

Orçamento Programa - Exercício de 2019

Page 43

**QUADRO AUXILIAR DE DETALHAMENTO DA DESPESA**

Lei: 1314, Data: 18/12/2018

PODER	02	PODER EXECUTIVO
ORGÃO	15	SECRETARIA DE OBRAS
UNIDADE	01	SECRETARIA DE OBRAS

Aplicacao Programada	Proj/Ativ	Finalidade	Categoria	Detalhada	TotalGrupo	Total Categ.	Total Func.
		F.R. - C.A.					
CONSTRUÇÃO E/OU RECUPERAÇÃO DE LAVANDERIAS PÚBLICAS NA SEDE	17.512.1026.1098.0000						30.000,00
4 DESPESAS DE CAPIT						30.000,00	
4 INVESTIMENTOS					30.000,00		
OBRAS E INSTALAÇÕES		0.01.00.110.000	4.4.90.51.00	30.000,00			
CONSTRUÇÃO E/OU RECUPERAÇÃO DE SISTEMA DE ABASTECIMENTO D'ÁGUA	17.512.1026.1099.0000						90.000,00
4 DESPESAS DE CAPIT						90.000,00	
4 INVESTIMENTOS					90.000,00		
OBRAS E INSTALAÇÕES		0.01.00.110.000	4.4.90.51.00	90.000,00			
CONSTRUÇÃO, AMPLIAÇÃO E/OU RECUPERAÇÃO DE ESGOTOS E UNIDADES	17.512.1026.1100.0000						50.000,00
4 DESPESAS DE CAPIT						50.000,00	
4 INVESTIMENTOS					50.000,00		
OBRAS E INSTALAÇÕES		0.01.00.110.000	4.4.90.51.00	50.000,00			
CONSTRUÇÃO, REC., PERFURAÇÃO E/OU INSTALAÇÃO DE POÇOS, CISTERNAS, AÇUDES E BARRAGENS	20.605.1026.1084.0000						50.000,00
4 DESPESAS DE CAPIT						50.000,00	
4 INVESTIMENTOS					50.000,00		
OBRAS E INSTALAÇÕES		0.01.00.110.000	4.4.90.51.00	50.000,00			
CONSTRUÇÃO E AMPLIAÇÃO DO PARQUE DE EXPOSIÇÃO E VAQUEJADA	20.606.1026.1086.0000						20.000,00
4 DESPESAS DE CAPIT						20.000,00	
4 INVESTIMENTOS					20.000,00		
OBRAS E INSTALAÇÕES		0.01.00.110.000	4.4.90.51.00	20.000,00			
CONSTRUÇÃO, AMPLIAÇÃO E/OU RECUPERAÇÃO DE MERCADO E AÇOUGUE	20.606.1026.1087.0000						20.000,00
4 DESPESAS DE CAPIT						20.000,00	
4 INVESTIMENTOS					20.000,00		
OBRAS E INSTALAÇÕES		0.01.00.110.000	4.4.90.51.00	20.000,00			
CONSTRUÇÃO E/OU REFORMA DE CENTRO DE COMERCIALIZAÇÃO DA PRODUÇÃO	23.691.1026.1085.0000						40.000,00
4 DESPESAS DE CAPIT						40.000,00	
4 INVESTIMENTOS					40.000,00		
OBRAS E INSTALAÇÕES		0.01.00.110.000	4.4.90.51.00	40.000,00			
IMPLANTAÇÃO DE ENERGIA ELÉTRICA NA SEDE, DISTRITOS E OUTRAS LOCALIDADES	25.752.1026.1083.0000						30.000,00
4 DESPESAS DE CAPIT						30.000,00	
4 INVESTIMENTOS					30.000,00		
OBRAS E INSTALAÇÕES		0.01.00.110.000	4.4.90.51.00	30.000,00			
MANUTENÇÃO DO PARQUE DE VAQUEJADA	27.812.1026.2183.0000						50.000,00
3 DESPESAS CORREN'						50.000,00	
3 OUTRAS DESPESAS CORRENTES					50.000,00		
MATERIAL DE CONSUMO		0.01.00.110.000	3.3.90.30.00	15.000,00			
OUTROS SERVIÇOS DE TERCEIROS - PESSOA FÍSICA		0.01.00.110.000	3.3.90.36.00	20.000,00			
OUTROS SERVIÇOS DE TERCEIROS - PESSOA JURÍDICA		0.01.00.110.000	3.3.90.39.00	15.000,00			









**PREFEITURA MUNICIPAL DE EXU**

RUA EUFRASIO ALENCAR, Nº13, CENTRO, EXU-PE - CNPJ:11040870000100

Orçamento Programa - Exercício de 2019

**TRANSFERÊNCIAS FINANCEIRAS PREVISTAS**

Lei: 1314, Data: 18/12/2018

ENTIDADE	PREVISÃO DE REPASSE	
	A REPASSAR	A RECEBER
1 PREFEITURA MUNICIPAL DE EXU	12.024.673,66	
2 FUNDO MUNICIPAL DE SAUDE DE EXU		6.832.123,66
3 FUNDO FINANCEIRO RPPS		0,00
4 FUNDO MUN DOS DIREITOS DA CRIANÇA E DO ADOLESCENTE		129.000,00
5 CÂMARA MUNICIPAL DE EXU		2.943.350,00
6 FUNDO MUNICIPAL DE ASSISTÊNCIA SOCIAL		2.120.200,00
7 FUNDO PREVIDENCIÁRIO RPPS		0,00
8 CISAPE - CONSÓRCIO INT. DO SERTÃO DO ARARIPE PERNA		0,00
	<b>Totais R\$:</b>	
	12.024.673,66	12.024.673,66

**PREFEITURA MUNICIPAL DE EXU**

RUA EUFRASIO ALENCAR, Nº13, CENTRO, EXU-PE - CNPJ:11040870000100

Quadro 25

Page 1

Orçamento Programa - Exercício de 2019

**NATUREZA DA DESPESA POR PODER**

Lei: 1314, Data: 18/12/2018

**PODER: 01 PODER LEGISLATIVO**

Código	Especificação	Modalidade	Grupo	Categoria Econômica
3 0.00	DESPESAS CORRENTES			<u>2.838.350,00</u>
3 1.00	PESSOAL E ENCARGOS SOCIAIS		<u>1.992.700,00</u>	
3 1.90	APLICAÇÕES DIRETAS	<u>1.962.700,00</u>		
3 1.91	APLICAÇÕES DIRETAS- INTRA-ORÇAMENTÁRIAS	<u>30.000,00</u>		
3 3.00	OUTRAS DESPESAS CORRENTES		<u>845.650,00</u>	
3 3.90	APLICAÇÕES DIRETAS	<u>845.650,00</u>		
4 0.00	DESPESAS DE CAPITAL			<u>105.000,00</u>
4 4.00	INVESTIMENTOS		<u>105.000,00</u>	
4 4.90	APLICAÇÕES DIRETAS	<u>105.000,00</u>		
			<b>T O T A L</b>	<b>2.943.350,00</b>

**PREFEITURA MUNICIPAL DE EXU**

RUA EUFRASIO ALENCAR, Nº13, CENTRO, EXU-PE - CNPJ:11040870000100

Quadro 25

Page 2

Orçamento Programa - Exercício de 2019

**NATUREZA DA DESPESA POR PODER**

Lei: 1314, Data: 18/12/2018

PODER: 02 PODER EXECUTIVO

Código	Especificação	Modalidade	Grupo	Categoria Econômica
3 0.00	DESPESAS CORRENTES			<u>71.165.408,55</u>
3 1.00	PESSOAL E ENCARGOS SOCIAIS		<u>47.845.550,00</u>	
3 1.71	TRANSFERÊNCIA A CONSÓRCIOS PÚBLICOS	<u>41.523,00</u>		
3 1.90	APLICAÇÕES DIRETAS	<u>44.434.027,00</u>		
3 1.91	APLICAÇÕES DIRETAS- INTRA-ORÇAMENTÁRIAS	<u>3.370.000,00</u>		
3 2.00	JUROS E ENCARGOS DA DÍVIDA		<u>270.864,00</u>	
3 2.90	APLICAÇÕES DIRETAS	<u>270.864,00</u>		
3 3.00	OUTRAS DESPESAS CORRENTES		<u>23.048.994,55</u>	
3 3.50	TRANSFERÊNCIAS A INSTITUIÇÕES PRIVADAS SEM FINS LUCRATIVOS	<u>25.000,00</u>		
3 3.71	TRANSFERÊNCIA A CONSÓRCIOS PÚBLICOS	<u>75.305,00</u>		
3 3.90	APLICAÇÕES DIRETAS	<u>22.948.689,55</u>		
4 0.00	DESPESAS DE CAPITAL			<u>5.046.850,08</u>
4 4.00	INVESTIMENTOS		<u>4.211.866,66</u>	
4 4.71	TRANSFERÊNCIA A CONSÓRCIOS PÚBLICOS	<u>34.783,00</u>		
4 4.90	APLICAÇÕES DIRETAS	<u>4.177.083,66</u>		
4 6.00	AMORTIZAÇÃO DA DÍVIDA		<u>834.983,42</u>	
4 6.90	APLICAÇÕES DIRETAS	<u>384.983,42</u>		
4 6.91	APLICAÇÕES DIRETAS- INTRA-ORÇAMENTÁRIAS	<u>450.000,00</u>		
9 0.00	RESERVA DE CONTINGÊNCIA			<u>840.223,40</u>
9 9.00	RESERVA DE CONTINGÊNCIA		<u>840.223,40</u>	
9 9.99	A DEFINIR	<u>840.223,40</u>		
			<b>T O T A L</b>	<b>77.052.482,03</b>

**PREFEITURA MUNICIPAL DE EXU**

RUA EUFRASIO ALENCAR, Nº13, CENTRO, EXU-PE - CNPJ:11040870000100

Anexo 02

Page 1

Orçamento Programa - Exercício de 2019

**RECEITAS SEGUNDO AS CATEGORIAS ECONOMICAS**

Lei: 1314, Data: 18/12/2018

Código	Especificação	F.R.-C.A.	Desdobramento	SubCategoria Fonte	Categoria Econômica
1000.00.0.0	RECEITAS CORRENTES				77.067.645,03
1100.00.0.0	IMPOSTOS, TAXAS E CONTRIBUIÇÕES DE MELHORIA			2.804.370,00	
1110.00.0.0	IMPOSTOS			2.613.820,00	
1113.00.0.0	IMPOSTOS SOBRE A RENDA E PROVENTOS DE QUALQUER NATUREZA		800.000,00		
1113.03.0.0	IMPOSTO SOBRE A RENDA - RETIDO NA FONTE		800.000,00		
1113.03.1.0	IMPOSTO SOBRE A RENDA - RETIDO NA FONTE - TRABALHO		800.000,00		
1113.03.1.1	IMPOSTO SOBRE A RENDA - RETIDO NA FONTE - TRABALHO-PRINCIPAL	0.01.00.110.000	800.000,00		
1118.00.0.0	IMPOSTOS ESPECÍFICOS DE ESTADOS, DF E MUNICÍPIOS		1.813.820,00		
1118.01.0.0	IMPOSTOS SOBRE O PATRIMÔNIO PARA ESTADOS/DF/MUNICÍPIOS		367.620,00		
1118.01.1.0	IMPOSTO SOBRE A PROPRIEDADE PREDIAL E TERRITORIAL URBANA		263.620,00		
1118.01.1.1	IMPOSTO SOBRE A PROPRIEDADE PREDIAL E TERRITORIAL URBANA-PR	0.01.00.110.000	210.000,00		
1118.01.1.2	IMPOSTO SOBRE A PROPRIEDADE PREDIAL E TERRITORIAL URBANA-MUL	0.01.00.110.000	10.000,00		
1118.01.1.3	IMPOSTO SOBRE A PROPRIEDADE PREDIAL E TERRITORIAL URBANA-DÍV	1.01.00.110.000	32.400,00		
1118.01.1.4	IMPOSTO SOBRE A PROPRIEDADE PREDIAL E TERRITORIAL URBANA-DÍV	0.01.00.110.000	11.220,00		
1118.01.4.0	IMPOSTO SOBRE TRANSMISSÃO "INTER VIVOS" DE BENS IMÓVEIS E DE		104.000,00		
1118.01.4.1	IMPOSTO SOBRE TRANSMISSÃO "INTER VIVOS" DE BENS IMÓVEIS E DE	0.01.00.110.000	82.000,00		
1118.01.4.2	IMPOSTO SOBRE TRANSMISSÃO "INTER VIVOS" DE BENS IMÓVEIS E DE	0.01.00.110.000	5.000,00		
1118.01.4.3	IMPOSTO SOBRE TRANSMISSÃO "INTER VIVOS" DE BENS IMÓVEIS E DE	0.01.00.110.000	15.000,00		
1118.01.4.4	IMPOSTO SOBRE TRANSMISSÃO "INTER VIVOS" DE BENS IMÓVEIS E DE	0.01.00.110.000	2.000,00		
1118.02.0.0	IMPOSTOS SOBRE A PRODUÇÃO, CIRCULAÇÃO DE MERCADORIAS E SERVI		1.446.200,00		
1118.02.3.0	IMPOSTO SOBRE SERVIÇOS DE QUALQUER NATUREZA		1.446.200,00		
1118.02.3.1	IMPOSTO SOBRE SERVIÇOS DE QUALQUER NATUREZA-PRINCIPAL	0.01.00.110.000	1.400.000,00		
1118.02.3.2	IMPOSTO SOBRE SERVIÇOS DE QUALQUER NATUREZA-MULTAS E JUROS D	0.01.00.110.000	20.000,00		
1118.02.3.3	IMPOSTO SOBRE SERVIÇOS DE QUALQUER NATUREZA-DÍVIDA ATIVA	0.01.00.110.000	16.200,00		
1118.02.3.4	IMPOSTO SOBRE SERVIÇOS DE QUALQUER NATUREZA-DÍVIDA ATIVA-MUL	0.01.00.110.000	10.000,00		
1120.00.0.0	TAXAS			190.550,00	
1121.00.0.0	TAXAS PELO EXERCÍCIO DO PODER DE POLÍCIA		100.000,00		
1121.01.0.0	TAXAS DE INSPEÇÃO, CONTROLE E FISCALIZAÇÃO		100.000,00		
1121.01.1.0	TAXAS DE INSPEÇÃO, CONTROLE E FISCALIZAÇÃO		100.000,00		
1121.01.1.1	TAXAS DE INSPEÇÃO, CONTROLE E FISCALIZAÇÃO-PRINCIPAL	0.01.00.110.000	100.000,00		
1122.00.0.0	TAXAS PELA PRESTAÇÃO DE SERVIÇOS		90.550,00		
1122.01.0.0	TAXAS PELA PRESTAÇÃO DE SERVIÇOS		90.550,00		
1122.01.1.0	TAXAS PELA PRESTAÇÃO DE SERVIÇOS		90.550,00		
1122.01.1.1	TAXAS PELA PRESTAÇÃO DE SERVIÇOS-PRINCIPAL	0.01.00.110.000	90.550,00		
1200.00.0.0	CONTRIBUIÇÕES			5.155.000,00	
1210.00.0.0	CONTRIBUIÇÕES SOCIAIS			4.195.000,00	
1218.00.0.0	CONTRIBUIÇÕES SOCIAIS ESPECÍFICAS DE ESTADOS, DF E MUNICÍPIO		4.195.000,00		
1218.01.0.0	CONTRIBUIÇÃO DO SERVIDOR CIVIL PARA O PLANO DE SEGURIDADE SO		4.195.000,00		
1218.01.1.0	CPSS DO SERVIDOR CIVIL ATIVO		4.195.000,00		
1218.01.1.1	CPSS DO SERVIDOR CIVIL ATIVO-PRINCIPAL	0.01.00.600.000	3.500.000,00		
1218.01.1.2	CPSS DO SERVIDOR CIVIL ATIVO-MULTAS E JUROS DE MORA	0.01.00.600.000	35.000,00		
1218.01.1.3	CPSS DO SERVIDOR CIVIL ATIVO-DÍVIDA ATIVA	0.01.00.600.000	660.000,00		
1240.00.0.0	CONTRIBUIÇÃO PARA O CUSTEIO DO SERVIÇO DE ILUMINAÇÃO PÚBLICA			960.000,00	
1240.00.0.0	CONTRIBUIÇÃO PARA O CUSTEIO DO SERVIÇO DE ILUMINAÇÃO PÚBLICA		960.000,00		
1240.00.1.0	CONTRIBUIÇÃO PARA O CUSTEIO DO SERVIÇO DE ILUMINAÇÃO PÚBLICA		960.000,00		
1240.00.1.1	CONTRIBUIÇÃO PARA O CUSTEIO DO SERVIÇO DE ILUMINAÇÃO PÚBLICA	0.01.00.110.000	960.000,00		
1300.00.0.0	RECEITA PATRIMONIAL			1.136.000,00	
1320.00.0.0	VALORES MOBILIÁRIOS			1.136.000,00	
1321.00.0.0	JUROS E CORREÇÕES MONETÁRIAS		1.136.000,00		
1321.00.1.0	REMUNERAÇÃO DE DEPÓSITOS BANCÁRIOS		136.000,00		

**PREFEITURA MUNICIPAL DE EXU**

RUA EUFRASIO ALENCAR, Nº13, CENTRO, EXU-PE - CNPJ:11040870000100

Anexo 02

Page 2

Orçamento Programa - Exercício de 2019

**RECEITAS SEGUNDO AS CATEGORIAS ECONOMICAS**

Lei: 1314, Data: 18/12/2018

Código	Especificação	F.R.-C.A.	Desdobramento	SubCategoria Fonte	Categoria Econômica
1321.00.1.1	REMUNERAÇÃO DE DEPÓSITOS BANCÁRIOS-PRINCIPAL	0.01.00.110.000	20.000,00		
1321.00.1.1	REMUNERAÇÃO DE DEPÓSITOS BANCÁRIOS-PRINCIPAL	0.01.00.200.000	37.000,00		
1321.00.1.1	REMUNERAÇÃO DE DEPÓSITOS BANCÁRIOS-PRINCIPAL	0.01.00.260.000	25.000,00		
1321.00.1.1	REMUNERAÇÃO DE DEPÓSITOS BANCÁRIOS-PRINCIPAL	0.01.00.300.000	40.000,00		
1321.00.1.1	REMUNERAÇÃO DE DEPÓSITOS BANCÁRIOS-PRINCIPAL	0.01.00.310.000	3.000,00		
1321.00.1.1	REMUNERAÇÃO DE DEPÓSITOS BANCÁRIOS-PRINCIPAL	0.01.00.500.000	11.000,00		
1321.00.4.0	REMUNERAÇÃO DOS RECURSOS DO REGIME PRÓPRIO DE PREVIDÊNCIA SO		1.000.000,00		
1321.00.4.1	REMUNERAÇÃO DOS RECURSOS DO REGIME PRÓPRIO DE PREVIDÊNCIA SO	0.01.00.600.000	1.000.000,00		
1600.00.0.0	RECEITA DE SERVIÇOS			56.760,00	
1610.00.0.0	SERVIÇOS ADMINISTRATIVOS E COMERCIAIS GERAIS			16.760,00	
1610.01.0.0	SERVIÇOS ADMINISTRATIVOS E COMERCIAIS GERAIS		16.760,00		
1610.01.1.0	SERVIÇOS ADMINISTRATIVOS E COMERCIAIS GERAIS		16.760,00		
1610.01.1.1	SERVIÇOS ADMINISTRATIVOS E COMERCIAIS GERAIS-PRINCIPAL	0.01.00.110.000	16.760,00		
1630.00.0.0	SERVIÇOS E ATIVIDADES REFERENTES À SAÚDE			40.000,00	
1630.01.0.0	SERVIÇOS DE ATENDIMENTO À SAÚDE		40.000,00		
1630.01.1.0	SERVIÇOS DE ATENDIMENTO À SAÚDE		40.000,00		
1630.01.1.1	SERVIÇOS DE ATENDIMENTO À SAÚDE-PRINCIPAL	0.01.00.300.000	40.000,00		
1700.00.0.0	TRANSFERÊNCIAS CORRENTES			67.811.715,03	
1710.00.0.0	TRANSFERÊNCIAS DA UNIÃO E DE SUAS ENTIDADES			40.109.715,03	
1718.00.0.0	TRANSFERÊNCIAS DA UNIÃO - ESPECÍFICAS DE ESTADOS, DF E MUNIC		40.109.715,03		
1718.01.0.0	PARTICIPAÇÃO NA RECEITA DA UNIÃO		26.052.000,00		
1718.01.2.0	COTA-PARTE DO FUNDO DE PARTICIPAÇÃO DOS MUNICÍPIOS - COTA ME		24.000.000,00		
1718.01.2.1	COTA-PARTE DO FUNDO DE PARTICIPAÇÃO DOS MUNICÍPIOS - COTA ME	0.01.00.110.000	24.000.000,00		
1718.01.3.0	COTA-PARTE DO FUNDO DE PARTICIPAÇÃO DO MUNICÍPIOS - 1% COTA		1.050.000,00		
1718.01.3.1	COTA-PARTE DO FUNDO DE PARTICIPAÇÃO DO MUNICÍPIOS - 1% COTA	0.01.00.110.000	1.050.000,00		
1718.01.4.0	COTA-PARTE DO FUNDO DE PARTICIPAÇÃO DOS MUNICÍPIOS - 1% COTA		990.000,00		
1718.01.4.1	COTA-PARTE DO FUNDO DE PARTICIPAÇÃO DOS MUNICÍPIOS - 1% COTA	0.01.00.110.000	990.000,00		
1718.01.5.0	COTA-PARTE DO IMPOSTO SOBRE A PROPRIEDADE TERRITORIAL RURAL		12.000,00		
1718.01.5.1	COTA-PARTE DO IMPOSTO SOBRE A PROPRIEDADE TERRITORIAL RURAL-	0.01.00.110.000	12.000,00		
1718.02.0.0	TRANSFERÊNCIA DA COMPENSAÇÃO FINANCEIRA PELA EXPLORAÇÃO DE R		453.600,00		
1718.02.6.0	COTA-PARTE DO FUNDO ESPECIAL DO PETRÓLEO - FEP		453.600,00		
1718.02.6.1	COTA-PARTE DO FUNDO ESPECIAL DO PETRÓLEO - FEP-PRINCIPAL	0.01.00.110.000	453.600,00		
1718.03.0.0	TRANSFERÊNCIA DE RECURSOS DO SISTEMA ÚNICO DE SAÚDE - SUS -		6.811.000,00		
1718.03.1.0	TRANSFERÊNCIA DE RECURSOS DO SUS - ATENÇÃO BÁSICA		6.811.000,00		
1718.03.1.1	TRANSFERÊNCIA DE RECURSOS DO SUS - ATENÇÃO BÁSICA-PRINCIPAL	0.05.00.300.000	6.811.000,00		
1718.04.0.0	TRANSFERÊNCIAS DE RECURSOS DO SISTEMA ÚNICO DE SAÚDE - SUS -		1.874.800,00		
1718.04.1.0	TRANSFERÊNCIAS DE RECURSOS DO SISTEMA ÚNICO DE SAÚDE - SUS D		1.874.800,00		
1718.04.1.1	TRANSFERÊNCIAS DE RECURSOS DO SISTEMA ÚNICO DE SAÚDE - SUS D	0.01.00.500.000	140.000,00		
1718.04.1.1	TRANSFERÊNCIAS DE RECURSOS DO SISTEMA ÚNICO DE SAÚDE - SUS D	0.05.00.500.000	1.734.800,00		
1718.05.0.0	TRANSFERÊNCIAS DE RECURSOS DO FUNDO NACIONAL DO DESENVOLVIME		2.335.000,00		
1718.05.1.0	TRANSFERÊNCIAS DO SALÁRIO-EDUCAÇÃO		970.000,00		
1718.05.1.1	TRANSFERÊNCIAS DO SALÁRIO-EDUCAÇÃO-PRINCIPAL	0.05.00.200.000	970.000,00		
1718.05.2.0	TRANSFERÊNCIAS DIRETAS DO FNDE REFERENTES AO PROGRAMA DINHEI		50.000,00		
1718.05.2.1	TRANSFERÊNCIAS DIRETAS DO FNDE REFERENTES AO PROGRAMA DINHEI	0.05.00.200.000	50.000,00		
1718.05.3.0	TRANSFERÊNCIAS DIRETAS DO FNDE REFERENTES AO PROGRAMA NACION		750.000,00		
1718.05.3.1	TRANSFERÊNCIAS DIRETAS DO FNDE REFERENTES AO PROGRAMA NACION	0.05.00.200.000	750.000,00		
1718.05.4.0	TRANSFERÊNCIAS DIRETAS DO FNDE REFERENTES AO PROGRAMA NACION		500.000,00		
1718.05.4.1	TRANSFERÊNCIAS DIRETAS DO FNDE REFERENTES AO PROGRAMA NACION	0.05.00.200.000	500.000,00		
1718.05.9.0	OUTRAS TRANSFERÊNCIAS DIRETAS DO FUNDO NACIONAL DO DESENVOLV		65.000,00		



**PREFEITURA MUNICIPAL DE EXU**

RUA EUFRASIO ALENCAR, Nº13, CENTRO, EXU-PE - CNPJ:11040870000100

Anexo 02

Page 3

Orçamento Programa - Exercício de 2019

**RECEITAS SEGUNDO AS CATEGORIAS ECONOMICAS**

Lei: 1314, Data: 18/12/2018

Código	Especificação	F.R.-C.A.	Desdobramento	SubCategoria Fonte	Categoria Econômica
1718.05.9.1	OUTRAS TRANSFERÊNCIAS DIRETAS DO FUNDO NACIONAL DO DESENVOLV	0.05.00.200.000	65.000,00		
1718.06.0.0	TRANSFERÊNCIA FINANCEIRA DO ICMS – DESONERAÇÃO – L.C. Nº 87/		15.400,00		
1718.06.1.0	TRANSFERÊNCIA FINANCEIRA DO ICMS – DESONERAÇÃO – L.C. Nº 87/		15.400,00		
1718.06.1.1	TRANSFERÊNCIA FINANCEIRA DO ICMS – DESONERAÇÃO – L.C. Nº 87/	0.01.00.110.000	15.400,00		
1718.09.0.0	TRANSFERÊNCIAS DE RECURSOS DE COMPLEMENTAÇÃO DA UNIÃO AO FUN		2.500.000,00		
1718.09.1.0	TRANSFERÊNCIAS DE RECURSOS DA COMPLEMENTAÇÃO DA UNIÃO AO FUN		2.500.000,00		
1718.09.1.1	TRANSFERÊNCIAS DE RECURSOS DA COMPLEMENTAÇÃO DA UNIÃO AO FUN	0.05.00.260.000	2.500.000,00		
1718.10.0.0	TRANSFERÊNCIAS DE CONVÊNIO DA UNIÃO E DE SUAS ENTIDADES		2.915,03		
1718.10.9.0	OUTRAS TRANSFERÊNCIAS DE CONVÊNIO DA UNIÃO		2.915,03		
1718.10.9.1	OUTRAS TRANSFERÊNCIAS DE CONVÊNIO DA UNIÃO-PRINCIPAL	0.01.00.110.000	2.915,03		
1718.99.0.0	OUTRAS TRANSFERÊNCIAS DA UNIÃO		65.000,00		
1718.99.1.0	OUTRAS TRANSFERÊNCIAS DA UNIÃO		65.000,00		
1718.99.1.1	OUTRAS TRANSFERÊNCIAS DA UNIÃO-PRINCIPAL	0.01.00.110.000	60.000,00		
1718.99.1.1	OUTRAS TRANSFERÊNCIAS DA UNIÃO-PRINCIPAL	0.01.00.500.000	5.000,00		
1720.00.0.0	TRANSFERÊNCIAS DOS ESTADOS E DO DISTRITO FEDERAL E DE SUAS E			8.654.000,00	
1728.00.0.0	TRANSFERÊNCIAS DOS ESTADOS - ESPECÍFICAS DE ESTADOS, DF E MU		8.654.000,00		
1728.01.0.0	PARTICIPAÇÃO NA RECEITA DOS ESTADOS		7.300.000,00		
1728.01.1.0	COTA-PARTE DO ICMS		6.000.000,00		
1728.01.1.1	COTA-PARTE DO ICMS-PRINCIPAL	0.01.00.110.000	6.000.000,00		
1728.01.2.0	COTA-PARTE DO IPVA		1.200.000,00		
1728.01.2.1	COTA-PARTE DO IPVA-PRINCIPAL	0.01.00.110.000	1.200.000,00		
1728.01.3.0	COTA-PARTE DO IPI - MUNICÍPIOS		30.000,00		
1728.01.3.1	COTA-PARTE DO IPI - MUNICÍPIOS-PRINCIPAL	0.01.00.110.000	30.000,00		
1728.01.4.0	COTA-PARTE DA CONTRIBUIÇÃO DE INTERVENÇÃO NO DOMÍNIO ECONÔMI		70.000,00		
1728.01.4.1	COTA-PARTE DA CONTRIBUIÇÃO DE INTERVENÇÃO NO DOMÍNIO ECONÔMI	0.01.00.110.000	70.000,00		
1728.03.0.0	TRANSFERÊNCIA DE RECURSOS DO ESTADO PARA PROGRAMAS DE SAÚDE		400.000,00		
1728.03.1.0	TRANSFERÊNCIA DE RECURSOS DO ESTADO PARA PROGRAMAS DE SAÚDE		400.000,00		
1728.03.1.1	TRANSFERÊNCIA DE RECURSOS DO ESTADO PARA PROGRAMAS DE SAÚDE	0.02.00.300.000	400.000,00		
1728.10.0.0	TRANSFERÊNCIA DE CONVÊNIO DOS ESTADOS E DO DISTRITO FEDERAL		94.000,00		
1728.10.9.0	OUTRAS TRANSFERÊNCIAS DE CONVÊNIO DOS ESTADOS		94.000,00		
1728.10.9.1	OUTRAS TRANSFERÊNCIAS DE CONVÊNIO DOS ESTADOS-PRINCIPAL	0.02.00.110.000	94.000,00		
1728.99.0.0	OUTRAS TRANSFERÊNCIAS DOS ESTADOS		860.000,00		
1728.99.1.0	OUTRAS TRANSFERÊNCIAS DOS ESTADOS		860.000,00		
1728.99.1.1	OUTRAS TRANSFERÊNCIAS DOS ESTADOS-PRINCIPAL	0.01.00.110.000	60.000,00		
1728.99.1.1	OUTRAS TRANSFERÊNCIAS DOS ESTADOS-PRINCIPAL	0.02.00.200.000	800.000,00		
1750.00.0.0	TRANSFERÊNCIAS DE OUTRAS INSTITUIÇÕES PÚBLICAS			19.048.000,00	
1758.00.0.0	TRANSFERÊNCIAS DE OUTRAS INSTITUIÇÕES PÚBLICAS - ESPECÍFICAS		19.048.000,00		
1758.01.0.0	TRANSFERÊNCIAS DE RECURSOS DO FUNDO DE MANUTENÇÃO E DESENVOL		19.048.000,00		
1758.01.1.0	TRANSFERÊNCIAS DE RECURSOS DO FUNDO DE MANUTENÇÃO E DESENVOL		19.048.000,00		
1758.01.1.1	TRANSFERÊNCIAS DE RECURSOS DO FUNDO DE MANUTENÇÃO E DESENVOL	0.02.00.260.000	11.257.000,00		
1758.01.1.1	TRANSFERÊNCIAS DE RECURSOS DO FUNDO DE MANUTENÇÃO E DESENVOL	0.05.00.260.000	7.791.000,00		
1900.00.0.0	OUTRAS RECEITAS CORRENTES			103.800,00	
1920.00.0.0	INDENIZAÇÕES, RESTITUIÇÕES E RESSARCIMENTOS			77.800,00	
1921.00.0.0	INDENIZAÇÕES		21.600,00		
1921.99.0.0	OUTRAS INDENIZAÇÕES		21.600,00		
1921.99.1.0	OUTRAS INDENIZAÇÕES		21.600,00		
1921.99.1.1	OUTRAS INDENIZAÇÕES-PRINCIPAL	0.01.00.110.000	21.600,00		
1922.00.0.0	RESTITUIÇÕES		40.000,00		
1922.99.0.0	OUTRAS RESTITUIÇÕES		40.000,00		
1922.99.1.0	OUTRAS RESTITUIÇÕES		40.000,00		
1922.99.1.1	OUTRAS RESTITUIÇÕES-PRINCIPAL	0.01.00.110.000	20.000,00		

**PREFEITURA MUNICIPAL DE EXU**

RUA EUFRASIO ALENCAR, Nº13, CENTRO, EXU-PE - CNPJ:11040870000100

Anexo 02

Page 4

Orçamento Programa - Exercício de 2019

**RECEITAS SEGUNDO AS CATEGORIAS ECONOMICAS**

Lei: 1314, Data: 18/12/2018

Código	Especificação	F.R.-C.A.	Desdobramento	SubCategoria Fonte	Categoria Econômica
1922.99.1.1	OUTRAS RESTITUIÇÕES-PRINCIPAL	0.01.00.310.000	10.000,00		
1922.99.1.1	OUTRAS RESTITUIÇÕES-PRINCIPAL	0.01.00.500.000	10.000,00		
1923.00.0.0	RESSARCIMENTOS		16.200,00		
1923.99.0.0	OUTROS RESSARCIMENTOS		16.200,00		
1923.99.1.0	OUTROS RESSARCIMENTOS		16.200,00		
1923.99.1.3	OUTROS RESSARCIMENTOS-DÍVIDA ATIVA	0.01.00.110.000	16.200,00		
1990.00.0.0	DEMAIS RECEITAS CORRENTES			26.000,00	
1990.03.0.0	COMPENSAÇÕES FINANCEIRAS ENTRE O REGIME GERAL E OS REGIMES P		10.000,00		
1990.03.1.0	COMPENSAÇÕES FINANCEIRAS ENTRE O REGIME GERAL E OS REGIMES P		10.000,00		
1990.03.1.1	COMPENSAÇÕES FINANCEIRAS ENTRE O REGIME GERAL E OS REGIMES P	0.01.00.600.000	10.000,00		
1990.12.0.0	ENCARGOS LEGAIS PELA INSCRIÇÃO EM DÍVIDA ATIVA E RECEITAS DE		10.000,00		
1990.12.2.0	ÔNUS DE SUCUMBÊNCIA		10.000,00		
1990.12.2.1	ÔNUS DE SUCUMBÊNCIA-PRINCIPAL	0.01.00.500.000	10.000,00		
1990.99.0.0	OUTRAS RECEITAS		6.000,00		
1990.99.1.0	OUTRAS RECEITAS - PRIMÁRIAS		6.000,00		
1990.99.1.1	OUTRAS RECEITAS - PRIMÁRIAS-PRINCIPAL	0.01.00.110.000	6.000,00		
2000.00.0.0	RECEITAS DE CAPITAL				4.401.056,00
2100.00.0.0	OPERAÇÕES DE CRÉDITO			460.252,11	
2110.00.0.0	OPERAÇÕES DE CRÉDITO - MERCADO INTERNO			406.252,11	
2119.00.0.0	OUTRAS OPERAÇÕES DE CRÉDITO - MERCADO INTERNO		406.252,11		
2119.00.1.0	OUTRAS OPERAÇÕES DE CRÉDITO - MERCADO INTERNO		406.252,11		
2119.00.1.1	OUTRAS OPERAÇÕES DE CRÉDITO - MERCADO INTERNO-PRINCIPAL	0.01.00.110.000	406.252,11		
2120.00.0.0	OPERAÇÕES DE CRÉDITO - MERCADO EXTERNO			54.000,00	
2128.00.0.0	OPERAÇÃO DE CRÉDITO EXTERNAS - ESTADOS/DF/MUNICÍPIOS		54.000,00		
2128.01.0.0	OPERAÇÕES DE CRÉDITO EXTERNAS - ESTADOS/DF/ MUNICÍPIOS		54.000,00		
2128.01.1.0	OPERAÇÕES DE CRÉDITO EXTERNAS PARA PROGRAMAS DE EDUCAÇÃO		54.000,00		
2128.01.1.1	OPERAÇÕES DE CRÉDITO EXTERNAS PARA PROGRAMAS DE EDUCAÇÃO-PRI	0.01.00.110.000	54.000,00		
2200.00.0.0	ALIENAÇÃO DE BENS			157.967,89	
2210.00.0.0	ALIENAÇÃO DE BENS MÓVEIS			103.967,89	
2213.00.0.0	ALIENAÇÃO DE BENS MÓVEIS E SEMOVENTES		103.967,89		
2213.00.1.0	ALIENAÇÃO DE BENS MÓVEIS E SEMOVENTES		103.967,89		
2213.00.1.1	ALIENAÇÃO DE BENS MÓVEIS E SEMOVENTES-PRINCIPAL	0.01.00.110.000	103.967,89		
2220.00.0.0	ALIENAÇÃO DE BENS IMÓVEIS			54.000,00	
2220.00.0.0	ALIENAÇÃO DE BENS IMÓVEIS		54.000,00		
2220.00.1.0	ALIENAÇÃO DE BENS IMÓVEIS		54.000,00		
2220.00.1.1	ALIENAÇÃO DE BENS IMÓVEIS-PRINCIPAL	0.01.00.110.000	54.000,00		
2400.00.0.0	TRANSFERÊNCIAS DE CAPITAL			3.782.836,00	
2410.00.0.0	TRANSFERÊNCIAS DA UNIÃO E DE SUAS ENTIDADES			3.566.836,00	
2418.00.0.0	TRANSFERÊNCIAS DA UNIÃO - ESPECÍFICAS DE ESTADOS, DF E MUNIC		3.566.836,00		
2418.03.0.0	TRANSFERÊNCIA DE RECURSOS DO SISTEMA ÚNICO DE SAÚDE - SUS -		1.035.000,00		
2418.03.1.0	TRANSFERÊNCIA DE RECURSOS DO SUS - ATENÇÃO BÁSICA		1.035.000,00		
2418.03.1.1	TRANSFERÊNCIA DE RECURSOS DO SUS - ATENÇÃO BÁSICA-PRINCIPAL	0.05.00.110.000	1.035.000,00		
2418.10.0.0	TRANSFERÊNCIA DE CONVÊNIO DA UNIÃO E DE SUAS ENTIDADES		1.209.400,00		
2418.10.2.0	TRANSFERÊNCIAS DE CONVÊNIO DA UNIÃO DESTINADAS A PROGRAMAS D		109.400,00		
2418.10.2.1	TRANSFERÊNCIAS DE CONVÊNIO DA UNIÃO DESTINADAS A PROGRAMAS D	0.05.00.200.000	109.400,00		
2418.10.9.0	OUTRAS TRANSFERÊNCIAS DE CONVÊNIO DA UNIÃO		1.100.000,00		
2418.10.9.1	OUTRAS TRANSFERÊNCIAS DE CONVÊNIO DA UNIÃO-PRINCIPAL	0.01.00.110.000	1.100.000,00		
2418.99.0.0	OUTRAS TRANSFERÊNCIAS DA UNIÃO		1.322.436,00		
2418.99.1.0	OUTRAS TRANSFERÊNCIAS DA UNIÃO		1.322.436,00		
2418.99.1.1	OUTRAS TRANSFERÊNCIAS DA UNIÃO-PRINCIPAL	0.01.00.110.000	1.322.436,00		
2420.00.0.0	TRANSFERÊNCIAS DOS ESTADOS E DO DISTRITO FEDERAL E DE SUAS E			216.000,00	
2428.00.0.0	TRANSFERÊNCIAS DOS ESTADOS, DISTRITO FEDERAL, E DE SUAS ENTI		216.000,00		
2428.10.0.0	TRANSFERÊNCIAS DE CONVÊNIO DOS ESTADOS E DO		216.000,00		

**PREFEITURA MUNICIPAL DE EXU**

RUA EUFRASIO ALENCAR, Nº13, CENTRO, EXU-PE - CNPJ:11040870000100

Anexo 02

Page 5

Orçamento Programa - Exercício de 2019

**RECEITAS SEGUNDO AS CATEGORIAS ECONOMICAS**

Lei: 1314, Data: 18/12/2018

Código	Especificação	F.R.-C.A.	Desdobramento	SubCategoria Fonte	Categoria Econômica
2428.10.9.0	DISTRITO FEDERA OUTRAS TRANSFERÊNCIAS DE CONVÊNIO DOS ESTADOS		216.000,00		
2428.10.9.1	OUTRAS TRANSFERÊNCIAS DE CONVÊNIO DOS ESTADOS-PRINCIPAL	0.02.00.110.000	216.000,00		
9000.00.0.0	(R) DEDUÇÕES DA RECEITA				-6.251.480,00
9500.00.0.0	(R) DEDUÇÕES DO FUNDEB			-6.251.480,00	
9510.00.0.0	(R) DEDUÇÕES DO FUNDEB		-6.251.480,00		
9510.00.0.0	(R) DEDUÇÕES DO FUNDEB		-6.251.480,00		
9510.00.0.0	(R) DEDUÇÕES DO FUNDEB			-6.251.480,00	
9510.00.0.0	(R) DEDUÇÕES DO FUNDEB	0.05.00.260.000	-6.251.480,00		
Total das Receitas (exceto Intra-Orçamentárias)					75.217.221,03

7000.00.0.0	RECEITAS CORRENTES (INTRA)				4.778.611,00
7200.00.0.0	CONTRIBUIÇÕES (INTRA)			4.632.000,00	
7210.00.0.0	CONTRIBUIÇÕES SOCIAIS (INTRA)			4.632.000,00	
7218.00.0.0	CONTRIBUIÇÕES SOCIAIS ESPECÍFICAS DE ESTA		4.632.000,00		
7218.03.0.0	CPSSS PATRONAL - SERVIDOR CIVIL - ESPECÍFIC		4.632.000,00		
7218.03.1.0	CPSSS PATRONAL - SERVIDOR CIVIL ATIVO (INTF		4.632.000,00		
7218.03.1.1	CPSSS PATRONAL - SERVIDOR CIVIL ATIVO-PRIN	0.01.00.600.000	3.747.000,00		
7218.03.1.2	CPSSS PATRONAL - SERVIDOR CIVIL ATIVO-MULT	0.01.00.600.000	45.000,00		
7218.03.1.3	CPSSS PATRONAL - SERVIDOR CIVIL ATIVO-DÍVIC	0.01.00.600.000	840.000,00		
7700.00.0.0	TRANSFERÊNCIAS CORRENTES (INTRA)			146.611,00	
7730.00.0.0	TRANSFERÊNCIAS DOS MUNICÍPIOS E DE SUAS E			146.611,00	
7738.00.0.0	TRANSFERÊNCIAS DOS MUNICÍPIOS -ESPECÍFIC/		146.611,00		
7738.02.0.0	TRANSFERÊNCIAS DE MUNICÍPIOS A CONSÓRCIC		146.611,00		
7738.02.1.0	TRANSFERÊNCIAS DE MUNICÍPIOS A CONSÓRCIC		146.611,00		
7738.02.1.1	TRANSFERÊNCIAS DE MUNICÍPIOS A CONSÓRCIC	0.01.00.110.000	105.740,00		
7738.02.1.1	TRANSFERÊNCIAS DE MUNICÍPIOS A CONSÓRCIC	0.01.00.310.000	40.871,00		
Total das Receitas (Intra-Orçamentárias)					4.778.611,00

**TOTALIZAÇÃO DAS RECEITAS POR CATEGORIA ECONOMICA**

RECEITA CORRENTE	75.594.776,03
------------------	---------------

RECEITA DE CAPITAL	4.401.056,00
--------------------	--------------

Total Geral das Receitas	79.995.832,03
--------------------------	---------------

**PREFEITURA MUNICIPAL DE EXU**

RUA EUFRASIO ALENCAR, Nº13, CENTRO, EXU-PE

11040870000100

Exercício: 2019

Lei: 1314, Data: 18/12/2018

(Art.2º - § 1º da Lei 4.320/64)

*CONSOLIDADO*

1 of 1

**DEMONSTRATIVO GERAL DA RECEITA POR FONTES E DAS DESPESAS POR FUNÇÕES DO GOVERNO**

RECEITA			DESPESA		
TÍTULOS	Saldo R\$	Saldo R\$	TÍTULOS	Saldo R\$	Saldo R\$
<b>RECEITAS CORRENTES</b>		77.067.645,03	Legislativa		2.943.350,00
IMPOSTOS, TAXAS E CONTRIBUIÇÕES DE MELHORIA	2.804.370,00		Administração		12.121.327,42
CONTRIBUIÇÕES	5.155.000,00		Assistência Social		4.160.000,00
RECEITA PATRIMONIAL	1.136.000,00		Previdência Social		8.032.000,00
RECEITA DE SERVIÇOS	56.760,00		Saúde		15.211.994,66
TRANSFERÊNCIAS CORRENTES	67.811.715,03		Educação		27.175.888,55
OUTRAS RECEITAS CORRENTES	103.800,00		Cultura		1.353.000,00
<b>RECEITAS CORRENTES (INTRA)</b>		4.778.611,00	Urbanismo		3.954.048,00
RECEITAS CORRENTES (INTRA)	4.778.611,00		Habitação		100.000,00
<b>DEDUÇÕES DA RECEITA CORRENTE</b>		-6.251.480,00	Saneamento		170.000,00
(R) DEDUÇÕES DA RECEITA	-6.251.480,00		Agricultura		1.304.000,00
<b>RECEITAS DE CAPITAL</b>		4.401.056,00	Comércio e Serviços		40.000,00
OPERAÇÕES DE CRÉDITO	460.252,11		Energia		30.000,00
ALIENAÇÃO DE BENS	157.967,89		Transporte		2.120.000,00
TRANSFERÊNCIAS DE CAPITAL	3.782.836,00		Desporto e Lazer		440.000,00
<b>TOTAL</b>		<b>79.995.832,03</b>	Reserva de Contingência		840.223,40
			<b>TOTAL</b>		<b>79.995.832,03</b>

**PREFEITURA MUNICIPAL DE EXU**

RUA EUFRASIO ALENCAR, Nº13, CENTRO, EXU-PE - CNPJ:11040870000100

Orçamento Programa - Exercício de 2019

Page 1

**DEMONSTRATIVO DO PROGRAMA ANUAL DE TRABALHO DO GOVERNO, Lei: 1314, Data: 18/12/2018  
EM TERMOS DE OBRAS E PRESTAÇÃO DE SERVIÇOS.**

(Inc.III, § 2º, Art.2º)

Programana	Obras	Outros Investimentos	Outras Despesas de Capital	Despesas Correntes	Reserva de Contingência	T o t a l
1000 CÂMARA MUNICIPAL	50.000,00	55.000,00	0,00	2.838.350,00	0,00	2.943.350,00
1001 GESTÃO PÚBLICA - UM NOVO TEMPO	95.000,00	269.392,00	834.983,42	20.961.952,00	840.223,40	23.001.550,82
1002 MAIS RECURSOS, MAIS SERVIÇOS	0,00	15.000,00	0,00	35.000,00	0,00	50.000,00
1003 IMPLANTAÇÃO E IMPLEMENTAÇÃO DOS SEF	106.000,00	105.000,00	0,00	1.763.000,00	0,00	1.974.000,00
1004 APOIO A GESTÃO DO SISTEMA ÚNICO DE ASES	0,00	0,00	0,00	80.000,00	0,00	80.000,00
1005 BENEFÍCIOS EVENTUAIS E OUTROS BENEFÍCIOS	0,00	0,00	0,00	180.000,00	0,00	180.000,00
1006 AÇÕES DE PROTEÇÃO SOCIAL BÁSICA	0,00	0,00	0,00	1.110.000,00	0,00	1.110.000,00
1007 AÇÕES DE PROTEÇÃO SOCIAL ESPECIAL DE INTERESSE COMUNITÁRIO	0,00	0,00	0,00	100.000,00	0,00	100.000,00
1008 GESTÃO DO CADASTRO ÚNICO E BOLSA FAZENDA RURAL	0,00	30.000,00	0,00	385.000,00	0,00	415.000,00
1009 TRABALHO, EMPREGO E ACESSO A RENDA	0,00	0,00	0,00	80.000,00	0,00	80.000,00
1010 CONTROLE SOCIAL NO SUAS	0,00	0,00	0,00	61.000,00	0,00	61.000,00
1011 SEGURANÇA ALIMENTAR E NUTRICIONAL	0,00	0,00	0,00	80.000,00	0,00	80.000,00
1012 AÇÕES ESTRATÉGICAS DE ENFRENTAMENTO À FOME	0,00	0,00	0,00	80.000,00	0,00	80.000,00
1013 APOIO A GESTÃO DO SISTEMA ÚNICO DE SAÚDE	0,00	110.000,00	0,00	3.379.800,00	0,00	3.489.800,00
1014 IMPLANTAÇÃO E IMPLEMENTAÇÃO DOS SEF	81.696,00	106.391,00	0,00	102.784,00	0,00	290.871,00
1015 MANUTENÇÃO DE PROGRAMAS E PROJETOS	0,00	26.087,00	0,00	1.439.784,00	0,00	1.465.871,00
1016 AÇÕES DE ATENÇÃO BÁSICA	0,00	0,00	0,00	4.539.200,00	0,00	4.539.200,00
1017 AÇÕES DE MÉDIA E ALTA COMPLEXIBILIDADE	238.000,00	150.252,66	0,00	4.515.000,00	0,00	4.903.252,66
1018 AÇÕES DE VIGILÂNCIA EM SAÚDE	50.000,00	0,00	0,00	473.000,00	0,00	523.000,00
1019 TODOS NA ESCOLA	150.000,00	245.000,00	0,00	21.484.888,55	0,00	21.879.888,55
1020 ESCOLA E O FUTURO	180.000,00	0,00	0,00	1.526.000,00	0,00	1.706.000,00
1021 ALIMENTAR É CUIDAR	0,00	0,00	0,00	800.000,00	0,00	800.000,00
1023 QUALIFICANDO OS PROFISSIONAIS	0,00	0,00	0,00	60.000,00	0,00	60.000,00
1025 TRANSPORTANDO CONHECIMENTO	0,00	210.000,00	0,00	2.520.000,00	0,00	2.730.000,00
1026 EXU INTEGRADO	1.384.048,00	190.000,00	0,00	4.579.000,00	0,00	6.153.048,00
1027 EXU VIVER	380.000,00	90.000,00	0,00	830.000,00	0,00	1.300.000,00
<b>TOTAL</b>	<b>2.714.744,00</b>	<b>1.602.122,66</b>	<b>834.983,42</b>	<b>74.003.758,55</b>	<b>840.223,40</b>	<b>79.995.832,03</b>



# PREFEITURA MUNICIPAL DE EXU

RUA EUFRASIO ALENCAR, Nº13, CENTRO, EXU-PE - CNPJ:11040870000100  
Orçamento Programa - Exercício de 2019

Quadro 32

## DEMONSTRATIVO DAS RECEITAS POR FONTES E DAS DESPESAS POR USOS

Page 1

FORTE	R\$	USO	R\$
RECEITAS CORRENTES	77.067.645,03	SECRETARIA DE EDUCAÇÃO	27.175.888,55
IMPOSTOS, TAXAS E CONTRIBUIÇÕES DE MELHORIA	2.804.370,00	FUNDO MUNICIPAL DE SAÚDE DE EXU	15.171.123,66
CONTRIBUIÇÕES	5.155.000,00	FUNDO DE PREVIDÊNCIA REGIME FINANCEIRO	7.967.000,00
RECEITA PATRIMONIAL	1.136.000,00	SECRETARIA DE ADMINISTRAÇÃO	6.660.847,42
RECEITA DE SERVIÇOS	56.760,00	SECRETARIA DE DESENVOLVIMENTO URBANO	4.390.000,00
TRANSFERÊNCIAS CORRENTES	67.811.715,03	FUNDO MUNICIPAL DE ASSISTÊNCIA SOCIAL	3.805.000,00
OUTRAS RECEITAS CORRENTES	103.800,00	CÂMARA MUNICIPAL DE EXÚ	2.943.350,00
RECEITAS DE CAPITAL	4.401.056,00	SECRETARIA DE FINANÇAS	2.675.223,40
OPERAÇÕES DE CRÉDITO	460.252,11	SECRETARIA DE OBRAS	2.564.048,00
ALIENAÇÃO DE BENS	157.967,89	SECRETARIA DE TRANSPORTE	2.110.000,00
TRANSFERÊNCIAS DE CAPITAL	3.782.836,00	SECRETARIA DE CULTURA E DESPORTOS	1.653.000,00
RECEITAS CORRENTES (INTRA)	4.778.611,00	SECRETARIA DE AGRICULTURA	1.189.000,00
CONTRIBUIÇÕES (INTRA)	4.632.000,00	GABINETE DO PREFEITO	1.124.740,00
TRANSFERÊNCIAS CORRENTES (INTRA)	146.611,00	CONSELHO TUTELAR	210.000,00
(R) DEDUÇÕES DA RECEITA	-6.251.480,00	CISAPE - CONSÓRCIO INTERM. DO SERTÃO DO ARARIPE PERNAM	146.611,00
(R) DEDUÇÕES DO FUNDEB	-6.251.480,00	FUNDO MUM. DOS DIREITOS DA CRIANÇA E DO ADOLESCENTE	145.000,00
	=====	FUNDO DE PREVIDÊNCIA REGIME PREVIDENCIÁRIO	65.000,00
TOTAL DA RECEITA:	79.995.832,03		=====
		TOTAL DA DESPESA:	79.995.832,03



# PREFEITURA MUNICIPAL DE EXU

RUA EUFRASIO ALENCAR, Nº13, CENTRO, EXU-PE - CNPJ:11040870000100

Orçamento Programa - Exercício de 2019

## DEMONSTRATIVO DAS RECEITAS POR FONTES E DAS DESPESAS POR USOS

Quadro 32

Page 2

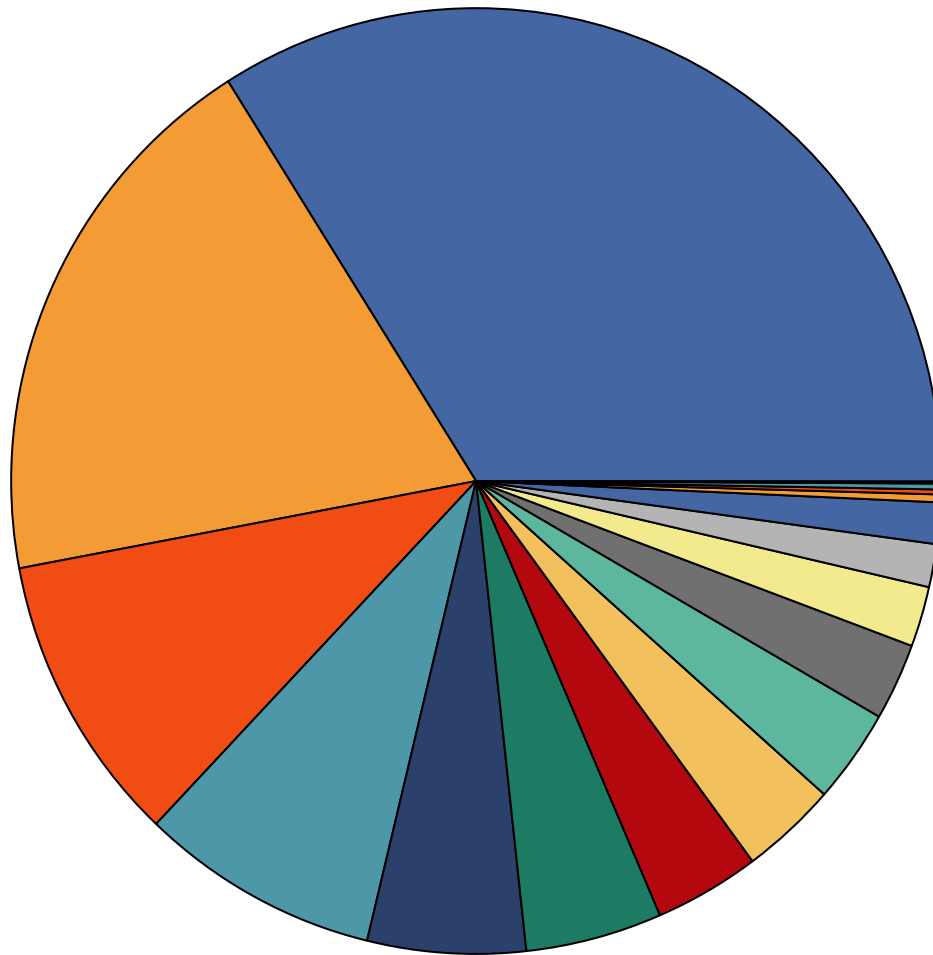

■	27.175.888,55	SECRETARIA DE EDUCAÇÃO
■	15.171.123,66	FUNDO MUNICIPAL DE SAÚDE DE EXU
■	7.967.000	FUNDO DE PREVIDÊNCIA REGIME FINANCEIRO
■	6.660.847,42	SECRETARIA DE ADMINISTRAÇÃO
■	4.390.000	SECRETARIA DE DESENVOLVIMENTO URBANO
■	3.805.000	FUNDO MUNICIPAL DE ASSISTÊNCIA SOCIAL
■	2.943.350	CÂMARA MUNICIPAL DE EXÚ
■	2.675.223,4	SECRETARIA DE FINANÇAS
■	2.564.048	SECRETARIA DE OBRAS
■	2.110.000	SECRETARIA DE TRANSPORTE
■	1.653.000	SECRETARIA DE CULTURA E DESPORTOS
■	1.189.000	SECRETARIA DE AGRICULTURA
■	1.124.740	GABINETE DO PREFEITO
■	210.000	CONSELHO TUTELAR
■	146.611	CISAPE - CONSÓRCIO INTERM. DO SERTÃO DO ARARIPE PERNAMBUCANO
■	145.000	FUNDO MUM. DOS DIREITOS DA CRIANÇA E DO ADOLESCENTE
■	65.000	FUNDO DE PREVIDÊNCIA REGIME PREVIDENCIÁRIO

**PREFEITURA MUNICIPAL DE EXU**

RUA EUFRASIO ALENCAR, Nº13, CENTRO, EXU-PE - CNPJ:11040870000100

Anexo 02

Orçamento Programa - Exercício de 2019

Page 1

**Previsão da Receita**

Lei: 1314, Data: 18/12/2018

Código	Especificação	F.R.-C.A.	Desdobramento	SubCategoria Fonte	Categoria Econômica
1000.00.0.0	RECEITAS CORRENTES				77.067.645,03
1100.00.0.0	IMPOSTOS, TAXAS E CONTRIBUIÇÕES DE MELHORIA			2.804.370,00	
1110.00.0.0	IMPOSTOS			2.613.820,00	
1113.00.0.0	IMPOSTOS SOBRE A RENDA E PROVENTOS DE QUALQUER NATUREZA		800.000,00		
1113.03.0.0	IMPOSTO SOBRE A RENDA - RETIDO NA FONTE		800.000,00		
1113.03.1.0	IMPOSTO SOBRE A RENDA - RETIDO NA FONTE - TRABALHO		800.000,00		
1113.03.1.1	IMPOSTO SOBRE A RENDA - RETIDO NA FONTE - TRABALHO-PRINCIPAL	0.01.00.110.000	800.000,00		
1118.00.0.0	IMPOSTOS ESPECÍFICOS DE ESTADOS, DF E MUNICÍPIOS		1.813.820,00		
1118.01.0.0	IMPOSTOS SOBRE O PATRIMÔNIO PARA ESTADOS/DF/MUNICÍPIOS		367.620,00		
1118.01.1.0	IMPOSTO SOBRE A PROPRIEDADE PREDIAL E TERRITORIAL URBANA		263.620,00		
1118.01.1.1	IMPOSTO SOBRE A PROPRIEDADE PREDIAL E TERRITORIAL URBANA-PRI	0.01.00.110.000	210.000,00		
1118.01.1.2	IMPOSTO SOBRE A PROPRIEDADE PREDIAL E TERRITORIAL URBANA-MUL	0.01.00.110.000	10.000,00		
1118.01.1.3	IMPOSTO SOBRE A PROPRIEDADE PREDIAL E TERRITORIAL URBANA-DÍV	1.01.00.110.000	32.400,00		
1118.01.1.4	IMPOSTO SOBRE A PROPRIEDADE PREDIAL E TERRITORIAL URBANA-DÍV	0.01.00.110.000	11.220,00		
1118.01.4.0	IMPOSTO SOBRE TRANSMISSÃO "INTER VIVOS" DE BENS IMÓVEIS E DE		104.000,00		
1118.01.4.1	IMPOSTO SOBRE TRANSMISSÃO "INTER VIVOS" DE BENS IMÓVEIS E DE	0.01.00.110.000	82.000,00		
1118.01.4.2	IMPOSTO SOBRE TRANSMISSÃO "INTER VIVOS" DE BENS IMÓVEIS E DE	0.01.00.110.000	5.000,00		
1118.01.4.3	IMPOSTO SOBRE TRANSMISSÃO "INTER VIVOS" DE BENS IMÓVEIS E DE	0.01.00.110.000	15.000,00		
1118.01.4.4	IMPOSTO SOBRE TRANSMISSÃO "INTER VIVOS" DE BENS IMÓVEIS E DE	0.01.00.110.000	2.000,00		
1118.02.0.0	IMPOSTOS SOBRE A PRODUÇÃO, CIRCULAÇÃO DE MERCADORIAS E SERVI		1.446.200,00		
1118.02.3.0	IMPOSTO SOBRE SERVIÇOS DE QUALQUER NATUREZA		1.446.200,00		
1118.02.3.1	IMPOSTO SOBRE SERVIÇOS DE QUALQUER NATUREZA-PRINCIPAL	0.01.00.110.000	1.400.000,00		
1118.02.3.2	IMPOSTO SOBRE SERVIÇOS DE QUALQUER NATUREZA-MULTAS E JUROS D	0.01.00.110.000	20.000,00		
1118.02.3.3	IMPOSTO SOBRE SERVIÇOS DE QUALQUER NATUREZA-DÍVIDA ATIVA	0.01.00.110.000	16.200,00		
1118.02.3.4	IMPOSTO SOBRE SERVIÇOS DE QUALQUER NATUREZA-DÍVIDA ATIVA-MUL	0.01.00.110.000	10.000,00		
1120.00.0.0	TAXAS			190.550,00	
1121.00.0.0	TAXAS PELO EXERCÍCIO DO PODER DE POLÍCIA		100.000,00		
1121.01.0.0	TAXAS DE INSPEÇÃO, CONTROLE E FISCALIZAÇÃO		100.000,00		
1121.01.1.0	TAXAS DE INSPEÇÃO, CONTROLE E FISCALIZAÇÃO		100.000,00		
1121.01.1.1	TAXAS DE INSPEÇÃO, CONTROLE E FISCALIZAÇÃO-PRINCIPAL	0.01.00.110.000	100.000,00		
1122.00.0.0	TAXAS PELA PRESTAÇÃO DE SERVIÇOS		90.550,00		
1122.01.0.0	TAXAS PELA PRESTAÇÃO DE SERVIÇOS		90.550,00		
1122.01.1.0	TAXAS PELA PRESTAÇÃO DE SERVIÇOS		90.550,00		
1122.01.1.1	TAXAS PELA PRESTAÇÃO DE SERVIÇOS-PRINCIPAL	0.01.00.110.000	90.550,00		
1200.00.0.0	CONTRIBUIÇÕES			5.155.000,00	
1210.00.0.0	CONTRIBUIÇÕES SOCIAIS			4.195.000,00	
1218.00.0.0	CONTRIBUIÇÕES SOCIAIS ESPECÍFICAS DE ESTADOS, DF E MUNICÍPIO		4.195.000,00		
1218.01.0.0	CONTRIBUIÇÃO DO SERVIDOR CIVIL PARA O PLANO DE SEGURIDADE SO		4.195.000,00		
1218.01.1.0	CPSSS DO SERVIDOR CIVIL ATIVO		4.195.000,00		
1218.01.1.1	CPSSS DO SERVIDOR CIVIL ATIVO-PRINCIPAL	0.01.00.600.000	3.500.000,00		



**PREFEITURA MUNICIPAL DE EXU**

RUA EUFRASIO ALENCAR, Nº13, CENTRO, EXU-PE - CNPJ:11040870000100

Anexo 02

Orçamento Programa - Exercício de 2019

Page 2

**Previsão da Receita****Lei: 1314, Data: 18/12/2018**

Código	Especificação	F.R.-C.A.	Desdobramento	SubCategoria Fonte	Categoria Econômica
1218.01.1.2	CPSSS DO SERVIDOR CIVIL ATIVO-MULTAS E JUROS DE MORA	0.01.00.600.000	35.000,00		
1218.01.1.3	CPSSS DO SERVIDOR CIVIL ATIVO-DÍVIDA ATIVA	0.01.00.600.000	660.000,00		
1240.00.0.0	CONTRIBUIÇÃO PARA O CUSTEIO DO SERVIÇO DE ILUMINAÇÃO PÚBLICA			960.000,00	
1240.00.0.0	CONTRIBUIÇÃO PARA O CUSTEIO DO SERVIÇO DE ILUMINAÇÃO PÚBLICA		960.000,00		
1240.00.1.0	CONTRIBUIÇÃO PARA O CUSTEIO DO SERVIÇO DE ILUMINAÇÃO PÚBLICA		960.000,00		
1240.00.1.1	CONTRIBUIÇÃO PARA O CUSTEIO DO SERVIÇO DE ILUMINAÇÃO PÚBLICA	0.01.00.110.000	960.000,00		
1300.00.0.0	RECEITA PATRIMONIAL			1.136.000,00	
1320.00.0.0	VALORES MOBILIÁRIOS			1.136.000,00	
1321.00.0.0	JUROS E CORREÇÕES MONETÁRIAS		1.136.000,00		
1321.00.1.0	REMUNERAÇÃO DE DEPÓSITOS BANCÁRIOS		136.000,00		
1321.00.1.1	REMUNERAÇÃO DE DEPÓSITOS BANCÁRIOS-PRINCIPAL	0.01.00.110.000	20.000,00		
1321.00.1.1	REMUNERAÇÃO DE DEPÓSITOS BANCÁRIOS-PRINCIPAL	0.01.00.200.000	37.000,00		
1321.00.1.1	REMUNERAÇÃO DE DEPÓSITOS BANCÁRIOS-PRINCIPAL	0.01.00.260.000	25.000,00		
1321.00.1.1	REMUNERAÇÃO DE DEPÓSITOS BANCÁRIOS-PRINCIPAL	0.01.00.300.000	40.000,00		
1321.00.1.1	REMUNERAÇÃO DE DEPÓSITOS BANCÁRIOS-PRINCIPAL	0.01.00.310.000	3.000,00		
1321.00.1.1	REMUNERAÇÃO DE DEPÓSITOS BANCÁRIOS-PRINCIPAL	0.01.00.500.000	11.000,00		
1321.00.4.0	REMUNERAÇÃO DOS RECURSOS DO REGIME PRÓPRIO DE PREVIDÊNCIA SO		1.000.000,00		
1321.00.4.1	REMUNERAÇÃO DOS RECURSOS DO REGIME PRÓPRIO DE PREVIDÊNCIA SO	0.01.00.600.000	1.000.000,00		
1600.00.0.0	RECEITA DE SERVIÇOS			56.760,00	
1610.00.0.0	SERVIÇOS ADMINISTRATIVOS E COMERCIAIS GERAIS			16.760,00	
1610.01.0.0	SERVIÇOS ADMINISTRATIVOS E COMERCIAIS GERAIS		16.760,00		
1610.01.1.0	SERVIÇOS ADMINISTRATIVOS E COMERCIAIS GERAIS		16.760,00		
1610.01.1.1	SERVIÇOS ADMINISTRATIVOS E COMERCIAIS GERAIS-PRINCIPAL	0.01.00.110.000	16.760,00		
1630.00.0.0	SERVIÇOS E ATIVIDADES REFERENTES À SAÚDE			40.000,00	
1630.01.0.0	SERVIÇOS DE ATENDIMENTO À SAÚDE		40.000,00		
1630.01.1.0	SERVIÇOS DE ATENDIMENTO À SAÚDE		40.000,00		
1630.01.1.1	SERVIÇOS DE ATENDIMENTO À SAÚDE-PRINCIPAL	0.01.00.300.000	40.000,00		
1700.00.0.0	TRANSFERÊNCIAS CORRENTES			67.811.715,03	
1710.00.0.0	TRANSFERÊNCIAS DA UNIÃO E DE SUAS ENTIDADES			40.109.715,03	
1718.00.0.0	TRANSFERÊNCIAS DA UNIÃO - ESPECÍFICAS DE ESTADOS, DF E MUNIC		40.109.715,03		
1718.01.0.0	PARTICIPAÇÃO NA RECEITA DA UNIÃO		26.052.000,00		
1718.01.2.0	COTA-PARTE DO FUNDO DE PARTICIPAÇÃO DOS MUNICÍPIOS - COTA ME		24.000.000,00		
1718.01.2.1	COTA-PARTE DO FUNDO DE PARTICIPAÇÃO DOS MUNICÍPIOS - COTA ME	0.01.00.110.000	24.000.000,00		
1718.01.3.0	COTA-PARTE DO FUNDO DE PARTICIPAÇÃO DO MUNICÍPIOS - 1% COTA		1.050.000,00		
1718.01.3.1	COTA-PARTE DO FUNDO DE PARTICIPAÇÃO DO MUNICÍPIOS - 1% COTA	0.01.00.110.000	1.050.000,00		
1718.01.4.0	COTA-PARTE DO FUNDO DE PARTICIPAÇÃO DOS MUNICÍPIOS - 1% COTA		990.000,00		
1718.01.4.1	COTA-PARTE DO FUNDO DE PARTICIPAÇÃO DOS MUNICÍPIOS - 1% COTA	0.01.00.110.000	990.000,00		
1718.01.5.0	COTA-PARTE DO IMPOSTO SOBRE A PROPRIEDADE TERRITORIAL RURAL		12.000,00		
1718.01.5.1	COTA-PARTE DO IMPOSTO SOBRE A PROPRIEDADE TERRITORIAL RURAL	0.01.00.110.000	12.000,00		
1718.02.0.0	TRANSFERÊNCIA DA COMPENSAÇÃO FINANCEIRA PELA EXPLORAÇÃO DE R		453.600,00		

**PREFEITURA MUNICIPAL DE EXU**

RUA EUFRASIO ALENCAR, Nº13, CENTRO, EXU-PE - CNPJ:11040870000100

Anexo 02

Orçamento Programa - Exercício de 2019

Page 3

**Previsão da Receita****Lei: 1314, Data: 18/12/2018**

Código	Especificação	F.R.-C.A.	Desdobramento	SubCategoria Fonte	Categoria Econômica
1718.02.6.0	COTA-PARTE DO FUNDO ESPECIAL DO PETRÓLEO – FEP		453.600,00		
1718.02.6.1	COTA-PARTE DO FUNDO ESPECIAL DO PETRÓLEO – FEP-PRINCIPAL	0.01.00.110.000	453.600,00		
1718.03.0.0	TRANSFERÊNCIA DE RECURSOS DO SISTEMA ÚNICO DE SAÚDE – SUS –		6.811.000,00		
1718.03.1.0	TRANSFERÊNCIA DE RECURSOS DO SUS – ATENÇÃO BÁSICA		6.811.000,00		
1718.03.1.1	TRANSFERÊNCIA DE RECURSOS DO SUS – ATENÇÃO BÁSICA-PRINCIPAL	0.05.00.300.000	6.811.000,00		
1718.04.0.0	TRANSFERÊNCIAS DE RECURSOS DO SISTEMA ÚNICO DE SAÚDE – SUS -		1.874.800,00		
1718.04.1.0	TRANSFERÊNCIAS DE RECURSOS DO SISTEMA ÚNICO DE SAÚDE – SUS D		1.874.800,00		
1718.04.1.1	TRANSFERÊNCIAS DE RECURSOS DO SISTEMA ÚNICO DE SAÚDE – SUS D	0.01.00.500.000	140.000,00		
1718.04.1.1	TRANSFERÊNCIAS DE RECURSOS DO SISTEMA ÚNICO DE SAÚDE – SUS D	0.05.00.500.000	1.734.800,00		
1718.05.0.0	TRANSFERÊNCIAS DE RECURSOS DO FUNDO NACIONAL DO DESENVOLVIME		2.335.000,00		
1718.05.1.0	TRANSFERÊNCIAS DO SALÁRIO-EDUCAÇÃO		970.000,00		
1718.05.1.1	TRANSFERÊNCIAS DO SALÁRIO-EDUCAÇÃO-PRINCIPAL	0.05.00.200.000	970.000,00		
1718.05.2.0	TRANSFERÊNCIAS DIRETAS DO FNDE REFERENTES AO PROGRAMA DINHEI		50.000,00		
1718.05.2.1	TRANSFERÊNCIAS DIRETAS DO FNDE REFERENTES AO PROGRAMA DINHEI	0.05.00.200.000	50.000,00		
1718.05.3.0	TRANSFERÊNCIAS DIRETAS DO FNDE REFERENTES AO PROGRAMA NACION		750.000,00		
1718.05.3.1	TRANSFERÊNCIAS DIRETAS DO FNDE REFERENTES AO PROGRAMA NACION	0.05.00.200.000	750.000,00		
1718.05.4.0	TRANSFERÊNCIAS DIRETAS DO FNDE REFERENTES AO PROGRAMA NACION		500.000,00		
1718.05.4.1	TRANSFERÊNCIAS DIRETAS DO FNDE REFERENTES AO PROGRAMA NACION	0.05.00.200.000	500.000,00		
1718.05.9.0	OUTRAS TRANSFERÊNCIAS DIRETAS DO FUNDO NACIONAL DO DESENVOLV		65.000,00		
1718.05.9.1	OUTRAS TRANSFERÊNCIAS DIRETAS DO FUNDO NACIONAL DO DESENVOLV	0.05.00.200.000	65.000,00		
1718.06.0.0	TRANSFERÊNCIA FINANCEIRA DO ICMS – DESONERAÇÃO – L.C. Nº 87/		15.400,00		
1718.06.1.0	TRANSFERÊNCIA FINANCEIRA DO ICMS – DESONERAÇÃO – L.C. Nº 87/		15.400,00		
1718.06.1.1	TRANSFERÊNCIA FINANCEIRA DO ICMS – DESONERAÇÃO – L.C. Nº 87/	0.01.00.110.000	15.400,00		
1718.09.0.0	TRANSFERÊNCIAS DE RECURSOS DE COMPLEMENTAÇÃO DA UNIÃO AO FUN		2.500.000,00		
1718.09.1.0	TRANSFERÊNCIAS DE RECURSOS DA COMPLEMENTAÇÃO DA UNIÃO AO FUN		2.500.000,00		
1718.09.1.1	TRANSFERÊNCIAS DE RECURSOS DA COMPLEMENTAÇÃO DA UNIÃO AO FUN	0.05.00.260.000	2.500.000,00		
1718.10.0.0	TRANSFERÊNCIAS DE CONVÊNIO DA UNIÃO E DE SUAS ENTIDADES		2.915,03		
1718.10.9.0	OUTRAS TRANSFERÊNCIAS DE CONVÊNIO DA UNIÃO		2.915,03		
1718.10.9.1	OUTRAS TRANSFERÊNCIAS DE CONVÊNIO DA UNIÃO-PRINCIPAL	0.01.00.110.000	2.915,03		
1718.99.0.0	OUTRAS TRANSFERÊNCIAS DA UNIÃO		65.000,00		
1718.99.1.0	OUTRAS TRANSFERÊNCIAS DA UNIÃO		65.000,00		
1718.99.1.1	OUTRAS TRANSFERÊNCIAS DA UNIÃO-PRINCIPAL	0.01.00.110.000	60.000,00		
1718.99.1.1	OUTRAS TRANSFERÊNCIAS DA UNIÃO-PRINCIPAL	0.01.00.500.000	5.000,00		
1720.00.0.0	TRANSFERÊNCIAS DOS ESTADOS E DO DISTRITO FEDERAL E DE SUAS E			8.654.000,00	
1728.00.0.0	TRANSFERÊNCIAS DOS ESTADOS - ESPECÍFICAS DE ESTADOS, DF E MU		8.654.000,00		
1728.01.0.0	PARTICIPAÇÃO NA RECEITA DOS ESTADOS		7.300.000,00		
1728.01.1.0	COTA-PARTE DO ICMS		6.000.000,00		
1728.01.1.1	COTA-PARTE DO ICMS-PRINCIPAL	0.01.00.110.000	6.000.000,00		
1728.01.2.0	COTA-PARTE DO IPVA		1.200.000,00		
1728.01.2.1	COTA-PARTE DO IPVA-PRINCIPAL	0.01.00.110.000	1.200.000,00		

**PREFEITURA MUNICIPAL DE EXU**

RUA EUFRASIO ALENCAR, Nº13, CENTRO, EXU-PE - CNPJ:11040870000100

Anexo 02

Orçamento Programa - Exercício de 2019

Page 4

**Previsão da Receita****Lei: 1314, Data: 18/12/2018**

Código	Especificação	F.R.-C.A.	Desdobramento	SubCategoria Fonte	Categoria Econômica
1728.01.3.0	COTA-PARTE DO IPI - MUNICÍPIOS		30.000,00		
1728.01.3.1	COTA-PARTE DO IPI - MUNICÍPIOS-PRINCIPAL	0.01.00.110.000	30.000,00		
1728.01.4.0	COTA-PARTE DA CONTRIBUIÇÃO DE INTERVENÇÃO NO DOMÍNIO ECONÔMI		70.000,00		
1728.01.4.1	COTA-PARTE DA CONTRIBUIÇÃO DE INTERVENÇÃO NO DOMÍNIO ECONÔMI	0.01.00.110.000	70.000,00		
1728.03.0.0	TRANSFERÊNCIA DE RECURSOS DO ESTADO PARA PROGRAMAS DE SAÚDE		400.000,00		
1728.03.1.0	TRANSFERÊNCIA DE RECURSOS DO ESTADO PARA PROGRAMAS DE SAÚDE		400.000,00		
1728.03.1.1	TRANSFERÊNCIA DE RECURSOS DO ESTADO PARA PROGRAMAS DE SAÚDE	0.02.00.300.000	400.000,00		
1728.10.0.0	TRANSFERÊNCIA DE CONVÊNIO DOS ESTADOS E DO DISTRITO FEDERAL		94.000,00		
1728.10.9.0	OUTRAS TRANSFERÊNCIAS DE CONVÊNIO DOS ESTADOS		94.000,00		
1728.10.9.1	OUTRAS TRANSFERÊNCIAS DE CONVÊNIO DOS ESTADOS-PRINCIPAL	0.02.00.110.000	94.000,00		
1728.99.0.0	OUTRAS TRANSFERÊNCIAS DOS ESTADOS		860.000,00		
1728.99.1.0	OUTRAS TRANSFERÊNCIAS DOS ESTADOS		860.000,00		
1728.99.1.1	OUTRAS TRANSFERÊNCIAS DOS ESTADOS-PRINCIPAL	0.01.00.110.000	60.000,00		
1728.99.1.1	OUTRAS TRANSFERÊNCIAS DOS ESTADOS-PRINCIPAL	0.02.00.200.000	800.000,00		
1750.00.0.0	TRANSFERÊNCIAS DE OUTRAS INSTITUIÇÕES PÚBLICAS			19.048.000,00	
1758.00.0.0	TRANSFERÊNCIAS DE OUTRAS INSTITUIÇÕES PÚBLICAS - ESPECÍFICAS		19.048.000,00		
1758.01.0.0	TRANSFERÊNCIAS DE RECURSOS DO FUNDO DE MANUTENÇÃO E DESENVOL		19.048.000,00		
1758.01.1.0	TRANSFERÊNCIAS DE RECURSOS DO FUNDO DE MANUTENÇÃO E DESENVOL		19.048.000,00		
1758.01.1.1	TRANSFERÊNCIAS DE RECURSOS DO FUNDO DE MANUTENÇÃO E DESENVOL	0.02.00.260.000	11.257.000,00		
1758.01.1.1	TRANSFERÊNCIAS DE RECURSOS DO FUNDO DE MANUTENÇÃO E DESENVOL	0.05.00.260.000	7.791.000,00		
1900.00.0.0	OUTRAS RECEITAS CORRENTES			103.800,00	
1920.00.0.0	INDENIZAÇÕES, RESTITUIÇÕES E RESSARCIMENTOS			77.800,00	
1921.00.0.0	INDENIZAÇÕES		21.600,00		
1921.99.0.0	OUTRAS INDENIZAÇÕES		21.600,00		
1921.99.1.0	OUTRAS INDENIZAÇÕES		21.600,00		
1921.99.1.1	OUTRAS INDENIZAÇÕES-PRINCIPAL	0.01.00.110.000	21.600,00		
1922.00.0.0	RESTITUIÇÕES		40.000,00		
1922.99.0.0	OUTRAS RESTITUIÇÕES		40.000,00		
1922.99.1.0	OUTRAS RESTITUIÇÕES		40.000,00		
1922.99.1.1	OUTRAS RESTITUIÇÕES-PRINCIPAL	0.01.00.110.000	20.000,00		
1922.99.1.1	OUTRAS RESTITUIÇÕES-PRINCIPAL	0.01.00.310.000	10.000,00		
1922.99.1.1	OUTRAS RESTITUIÇÕES-PRINCIPAL	0.01.00.500.000	10.000,00		
1923.00.0.0	RESSARCIMENTOS		16.200,00		
1923.99.0.0	OUTROS RESSARCIMENTOS		16.200,00		
1923.99.1.0	OUTROS RESSARCIMENTOS		16.200,00		
1923.99.1.3	OUTROS RESSARCIMENTOS-DÍVIDA ATIVA	0.01.00.110.000	16.200,00		
1990.00.0.0	DEMAIS RECEITAS CORRENTES			26.000,00	
1990.03.0.0	COMPENSAÇÕES FINANCEIRAS ENTRE O REGIME GERAL E OS REGIMES P		10.000,00		
1990.03.1.0	COMPENSAÇÕES FINANCEIRAS ENTRE O REGIME GERAL E OS REGIMES P		10.000,00		
1990.03.1.1	COMPENSAÇÕES FINANCEIRAS ENTRE O REGIME GERAL E OS REGIMES P	0.01.00.600.000	10.000,00		
1990.12.0.0	ENCARGOS LEGAIS PELA INSCRIÇÃO EM				

**PREFEITURA MUNICIPAL DE EXU**

RUA EUFRASIO ALENCAR, Nº13, CENTRO, EXU-PE - CNPJ:11040870000100

Anexo 02

Orçamento Programa - Exercício de 2019

Page 5

**Previsão da Receita****Lei: 1314, Data: 18/12/2018**

Código	Especificação	F.R.-C.A.	Desdobramento	SubCategoria Fonte	Categoria Econômica
	DÍVIDA ATIVA E RECEITAS DE		10.000,00		
1990.12.2.0	ÔNUS DE SUCUMBÊNCIA		10.000,00		
1990.12.2.1	ÔNUS DE SUCUMBÊNCIA-PRINCIPAL	0.01.00.500.000	10.000,00		
1990.99.0.0	OUTRAS RECEITAS		6.000,00		
1990.99.1.0	OUTRAS RECEITAS - PRIMÁRIAS		6.000,00		
1990.99.1.1	OUTRAS RECEITAS - PRIMÁRIAS-PRINCIPAL	0.01.00.110.000	6.000,00		
2000.00.0.0	RECEITAS DE CAPITAL				4.401.056,00
2100.00.0.0	OPERAÇÕES DE CRÉDITO			460.252,11	
2110.00.0.0	OPERAÇÕES DE CRÉDITO - MERCADO INTERNO			406.252,11	
2119.00.0.0	OUTRAS OPERAÇÕES DE CRÉDITO - MERCADO INTERNO		406.252,11		
2119.00.1.0	OUTRAS OPERAÇÕES DE CRÉDITO - MERCADO INTERNO		406.252,11		
2119.00.1.1	OUTRAS OPERAÇÕES DE CRÉDITO - MERCADO INTERNO-PRINCIPAL	0.01.00.110.000	406.252,11		
2120.00.0.0	OPERAÇÕES DE CRÉDITO - MERCADO EXTERNO			54.000,00	
2128.00.0.0	OPERAÇÃO DE CRÉDITO EXTERNAS - ESTADOS/DF/MUNICÍPIOS		54.000,00		
2128.01.0.0	OPERAÇÕES DE CRÉDITO EXTERNAS - ESTADOS/DF/ MUNICÍPIOS		54.000,00		
2128.01.1.0	OPERAÇÕES DE CRÉDITO EXTERNAS PARA PROGRAMAS DE EDUCAÇÃO		54.000,00		
2128.01.1.1	OPERAÇÕES DE CRÉDITO EXTERNAS PARA PROGRAMAS DE EDUCAÇÃO-PRI	0.01.00.110.000	54.000,00		
2200.00.0.0	ALIENAÇÃO DE BENS			157.967,89	
2210.00.0.0	ALIENAÇÃO DE BENS MÓVEIS			103.967,89	
2213.00.0.0	ALIENAÇÃO DE BENS MÓVEIS E SEMOVENTES		103.967,89		
2213.00.1.0	ALIENAÇÃO DE BENS MÓVEIS E SEMOVENTES		103.967,89		
2213.00.1.1	ALIENAÇÃO DE BENS MÓVEIS E SEMOVENTES-PRINCIPAL	0.01.00.110.000	103.967,89		
2220.00.0.0	ALIENAÇÃO DE BENS IMÓVEIS			54.000,00	
2220.00.0.0	ALIENAÇÃO DE BENS IMÓVEIS		54.000,00		
2220.00.1.0	ALIENAÇÃO DE BENS IMÓVEIS		54.000,00		
2220.00.1.1	ALIENAÇÃO DE BENS IMÓVEIS-PRINCIPAL	0.01.00.110.000	54.000,00		
2400.00.0.0	TRANSFERÊNCIAS DE CAPITAL			3.782.836,00	
2410.00.0.0	TRANSFERÊNCIAS DA UNIÃO E DE SUAS ENTIDADES			3.566.836,00	
2418.00.0.0	TRANSFERÊNCIAS DA UNIÃO - ESPECÍFICAS DE ESTADOS, DF E MUNIC		3.566.836,00		
2418.03.0.0	TRANSFERÊNCIA DE RECURSOS DO SISTEMA ÚNICO DE SAÚDE - SUS -		1.035.000,00		
2418.03.1.0	TRANSFERÊNCIA DE RECURSOS DO SUS - ATENÇÃO BÁSICA		1.035.000,00		
2418.03.1.1	TRANSFERÊNCIA DE RECURSOS DO SUS - ATENÇÃO BÁSICA-PRINCIPAL	0.05.00.110.000	1.035.000,00		
2418.10.0.0	TRANSFERÊNCIA DE CONVÊNIO DA UNIÃO E DE SUAS ENTIDADES		1.209.400,00		
2418.10.2.0	TRANSFERÊNCIAS DE CONVÊNIO DA UNIÃO DESTINADAS A PROGRAMAS D		109.400,00		
2418.10.2.1	TRANSFERÊNCIAS DE CONVÊNIO DA UNIÃO DESTINADAS A PROGRAMAS D	0.05.00.200.000	109.400,00		
2418.10.9.0	OUTRAS TRANSFERÊNCIAS DE CONVÊNIO DA UNIÃO		1.100.000,00		
2418.10.9.1	OUTRAS TRANSFERÊNCIAS DE CONVÊNIO DA UNIÃO-PRINCIPAL	0.01.00.110.000	1.100.000,00		
2418.99.0.0	OUTRAS TRANSFERÊNCIAS DA UNIÃO		1.322.436,00		
2418.99.1.0	OUTRAS TRANSFERÊNCIAS DA UNIÃO		1.322.436,00		
2418.99.1.1	OUTRAS TRANSFERÊNCIAS DA UNIÃO-PRINCIPAL	0.01.00.110.000	1.322.436,00		
2420.00.0.0	TRANSFERÊNCIAS DOS ESTADOS E DO				

**PREFEITURA MUNICIPAL DE EXU**

RUA EUFRASIO ALENCAR, Nº13, CENTRO, EXU-PE - CNPJ:11040870000100

Anexo 02

Orçamento Programa - Exercício de 2019

Page 6

**Previsão da Receita****Lei: 1314, Data: 18/12/2018**

Código	Especificação	F.R.-C.A.	Desdobramento	SubCategoria Fonte	Categoria Econômica
	DISTRITO FEDERAL E DE SUAS E			216.000,00	
2428.00.0.0	TRANSFERÊNCIAS DOS ESTADOS, DISTRITO FEDERAL, E DE SUAS ENTI		216.000,00		
2428.10.0.0	TRANSFERÊNCIAS DE CONVÊNIOS DOS ESTADOS E DO DISTRITO FEDERA		216.000,00		
2428.10.9.0	OUTRAS TRANSFERÊNCIAS DE CONVÊNIO DOS ESTADOS		216.000,00		
2428.10.9.1	OUTRAS TRANSFERÊNCIAS DE CONVÊNIO DOS ESTADOS-PRINCIPAL	0.02.00.110.000	216.000,00		
9000.00.0.0	(R) DEDUÇÕES DA RECEITA				-6.251.480,00
9500.00.0.0	(R) DEDUÇÕES DO FUNDEB			-6.251.480,00	
9510.00.0.0	(R) DEDUÇÕES DO FUNDEB		-6.251.480,00		
9510.00.0.0	(R) DEDUÇÕES DO FUNDEB		-6.251.480,00		
9510.00.0.0	(R) DEDUÇÕES DO FUNDEB			-6.251.480,00	
9510.00.0.0	(R) DEDUÇÕES DO FUNDEB	0.05.00.260.000	-6.251.480,00		
<b>Total das Receitas (exceto Intra-Orçamentárias)</b>					<b>75.217.221,03</b>

7000.00.0.0	RECEITAS CORRENTES (INTRA)				4.778.611,00
7200.00.0.0	CONTRIBUIÇÕES (INTRA)			4.632.000,00	
7210.00.0.0	CONTRIBUIÇÕES SOCIAIS (INTRA)			4.632.000,00	
7218.00.0.0	CONTRIBUIÇÕES SOCIAIS ESPECÍFICAS DE ESTADOS, DF E MUNICÍPIO		4.632.000,00		
7218.03.0.0	CPSSS PATRONAL - SERVIDOR CIVIL - ESPECÍFICO DE EST/DF/MUN (		4.632.000,00		
7218.03.1.0	CPSSS PATRONAL - SERVIDOR CIVIL ATIVO (INTRA)		4.632.000,00		
7218.03.1.1	CPSSS PATRONAL - SERVIDOR CIVIL ATIVO-PRINCIPAL (INTRA)	0.01.00.600.000	3.747.000,00		
7218.03.1.2	CPSSS PATRONAL - SERVIDOR CIVIL ATIVO-MULTAS E JUROS DE MORA	0.01.00.600.000	45.000,00		
7218.03.1.3	CPSSS PATRONAL - SERVIDOR CIVIL ATIVO-DÍVIDA ATIVA (INTRA)	0.01.00.600.000	840.000,00		
7700.00.0.0	TRANSFERÊNCIAS CORRENTES (INTRA)			146.611,00	
7730.00.0.0	TRANSFERÊNCIAS DOS MUNICÍPIOS E DE SUAS ENTIDADES (INTRA)			146.611,00	
7738.00.0.0	TRANSFERÊNCIAS DOS MUNICÍPIOS -ESPECÍFICAS DE ESTADOS, DF E		146.611,00		
7738.02.0.0	TRANSFERÊNCIAS DE MUNICÍPIOS A CONSÓRCIOS PÚBLICOS (INTRA)		146.611,00		
7738.02.1.0	TRANSFERÊNCIAS DE MUNICÍPIOS A CONSÓRCIOS PÚBLICOS (INTRA)		146.611,00		
7738.02.1.1	TRANSFERÊNCIAS DE MUNICÍPIOS A CONSÓRCIOS PÚBLICOS-PRINCIPAL	0.01.00.110.000	105.740,00		
7738.02.1.1	TRANSFERÊNCIAS DE MUNICÍPIOS A CONSÓRCIOS PÚBLICOS-PRINCIPAL	0.01.00.310.000	40.871,00		
<b>Total das Receitas (Intra-Orçamentárias)</b>					<b>4.778.611,00</b>

<b>Total Geral das Receitas</b>					<b>79.995.832,03</b>
---------------------------------	--	--	--	--	----------------------



**PREFEITURA MUNICIPAL DE EXU**

RUA EUFRASIO ALENCAR, Nº13, CENTRO, EXU-PE - CNPJ:11040870000100

Anexo 02

Orçamento Programa - Exercício de 2019

Page 7

**Previsão da Receita**

**Lei: 1314, Data: 18/12/2018**

---

Código	Especificação	F.R.-C.A.	Desdobramento	SubCategoria Fonte	Categoria Econômica
--------	---------------	-----------	---------------	-----------------------	------------------------

**PREFEITURA MUNICIPAL DE EXU**

RUA EUFRASIO ALENCAR, Nº13, CENTRO, EXU-PE - CNPJ:11040870000100

Orçamento Programa - Exercício de 2019

RECEITA CORRENTE LIQUIDA - LC 101, ART. 2, Inciso IV

Quadro 20

Page 1

Lei: 1314, Data: 18/12/2018

Código	Especificação	Previsão
1000.00.0.0.0	RECEITAS CORRENTES	
1100.00.0.0.0	IMPOSTOS, TAXAS E CONTRIBUIÇÕES DE MELHORIA	2.804.370,00
1200.00.0.0.0	CONTRIBUIÇÕES	5.155.000,00
1300.00.0.0.0	RECEITA PATRIMONIAL	1.136.000,00
1600.00.0.0.0	RECEITA DE SERVIÇOS	56.760,00
1700.00.0.0.0	TRANSFERÊNCIAS CORRENTES	67.811.715,03
1900.00.0.0.0	OUTRAS RECEITAS CORRENTES	103.800,00
9500.00.0.0.0	(R) DEDUÇÕES DO FUNDEB	-6.251.480,00
1218.01.0.0.0	CONTRIBUIÇÃO DO SERVIDOR CIVIL PARA O PLANO DE SI	-4.195.000,00
1990.03.0.0.0	COMPENSAÇÕES FINANCEIRAS ENTRE O REGIME GERAL	-10.000,00
<b>TOTAL</b>		<b>66.611.165,03</b>

**Percentual de Gastos com Pessoal****Legislativo**

Despesa com Pessoal 1.992.700,00

Despesa Líquida: 1.992.700,00

Percentual Aplicado: 2,99 %

**Executivo**

Despesa com Pessoal 47.867.246,00

**Deduções**

Categoria	Tipo	Valor	Descrição da Dedução
3.1.90.01.00	PR	6.705.000,00	Aposentadorias, Reserva Remunerada e Reformas
3.1.90.03.00	PR	865.000,00	Pensões do RPPS e do Militar
3.1.90.05.00	PR	100.000,00	Outros Benefícios Previdenciários do servidor ou do militar
3.1.90.91.00	NV	305.000,00	SENTENÇAS JUDICIAIS
3.1.90.92.00	NV	110.000,00	DESPEAS DE EXERCÍCIOS ANTERIORES
3.1.90.94.00	NV	156.000,00	INDENIZAÇÕES E RESTITUIÇÕES TRABALHISTAS
3.1.90.94.00	SD	10.000,00	INDENIZAÇÕES E RESTITUIÇÕES TRABALHISTAS
3.1.90.94.01	FM	326.000,00	INDENIZAÇÕES TRABALHISTAS - ATIVO - PESSOAL CIVIL
3.1.90.94.01	FO	110.000,00	INDENIZAÇÕES TRABALHISTAS - ATIVO - PESSOAL CIVIL
3.1.90.94.01	NV	98.000,00	INDENIZAÇÕES TRABALHISTAS - ATIVO - PESSOAL CIVIL
3.1.90.94.01	SD	200.000,00	INDENIZAÇÕES TRABALHISTAS - ATIVO - PESSOAL CIVIL

Total Deduções 8.985.000,00

Despesa Líquida: 38.882.246,00

Percentual Aplicado: 58,37 %



**PREFEITURA MUNICIPAL DE EXU**

RUA EUFRASIO ALENCAR, Nº13, CENTRO, EXU-PE - CNPJ:11040870000100

Orçamento Programa - Exercício de 2019

RECEITA CORRENTE LIQUIDA - LC 101, ART. 2, Inciso IV

Quadro 20

Page 2

Lei: 1314, Data: 18/12/2018

---

Código	Especificação	Previsão
--------	---------------	----------

---



**PREFEITURA MUNICIPAL DE EXU**

RUA EUFRASIO ALENCAR, Nº13, CENTRO, EXU-PE - CNPJ:11040870000100

Orçamento Programa - Exercício de 2019

**TABELA EXPLICATIVA - EVOLUÇÃO DA RECEITA**

(Inc.III, Art.22º)

Page 1

Lei: 1314, Data: 18/12/2018

Codigo	Discriminação	Receita Arrecadada			Receita Prevista	
		2015	2016	2017	2018	2019
1000.00.0.0	RECEITAS CORRENTES					
1100.00.0.0	IMPOSTOS, TAXAS E CONTRIBUIÇÕES DE MI	1.877.190,85	2.179.434,74	2.112.140,43	2.904.370,00	2.804.370,00
1200.00.0.0	CONTRIBUIÇÕES	2.431.309,98	2.841.469,27	2.652.185,99	3.965.000,00	5.155.000,00
1300.00.0.0	RECEITA PATRIMONIAL	1.380.377,42	1.520.063,25	1.159.221,09	1.646.800,00	1.136.000,00
1600.00.0.0	RECEITA DE SERVIÇOS	6.310,71	45.738,75	1.818,21	426.760,00	56.760,00
1700.00.0.0	TRANSFERÊNCIAS CORRENTES	53.970.264,72	59.520.038,39	57.886.082,77	78.441.315,02	67.811.715,03
1900.00.0.0	OUTRAS RECEITAS CORRENTES	166.298,57	547.089,84	50.851,08	753.800,00	103.800,00
	Sub Total	59.831.752,25	66.653.834,24	63.862.299,57	88.138.045,02	77.067.645,03
2000.00.0.0	RECEITAS DE CAPITAL					
2100.00.0.0	OPERAÇÕES DE CRÉDITO				526.000,00	460.252,11
2200.00.0.0	ALIENAÇÃO DE BENS				188.956,00	157.967,89
2400.00.0.0	TRANSFERÊNCIAS DE CAPITAL	1.643.893,60	2.471.166,76	2.145.893,61	12.482.658,00	3.782.836,00
	Sub Total	1.643.893,60	2.471.166,76	2.145.893,61	13.197.614,00	4.401.056,00
7000.00.0.0	RECEITAS CORRENTES (INTRA)					
7200.00.0.0	CONTRIBUIÇÕES (INTRA)	2.049.402,97	714.211,31	3.179.891,83	3.325.000,00	4.632.000,00
7700.00.0.0	TRANSFERÊNCIAS CORRENTES (INTRA)				1.546.611,00	146.611,00
7900.00.0.0	OUTRAS RECEITAS CORRENTES (INTRA)			67.750,72		
	Sub Total	2.049.402,97	714.211,31	3.247.642,55	4.871.611,00	4.778.611,00
8000.00.0.0	RECEITAS DE CAPITAL (INTRA)					
8100.00.0.0	OPERAÇÕES DE CRÉDITO (INTRA)					
	Sub Total	0,00	0,00	0,00	0,00	0,00

**PREFEITURA MUNICIPAL DE EXU**

RUA EUFRASIO ALENCAR, Nº13, CENTRO, EXU-PE - CNPJ:11040870000100

Orçamento Programa - Exercício de 2019

**TABELA EXPLICATIVA - EVOLUÇÃO DA RECEITA**

(Inc.III, Art.22º)

Page 2

Lei: 1314, Data: 18/12/2018

Codigo	Discriminação	Receita Arrecadada			Receita Prevista	
		2015	2016	2017	2018	2019
9000.00.0.0	(R) DEDUCOES DA RECEITA					
9500.00.0.0	(R) DEDUÇÕES DO FUNDEB	-4.988.104,52	-5.614.102,44	-5.430.896,80	-6.212.480,00	-6.251.480,00
	Sub Total	-4.988.104,52	-5.614.102,44	-5.430.896,80	-6.212.480,00	-6.251.480,00
<b>TOTAL</b>		<b>58.536.944,30</b>	<b>64.225.109,87</b>	<b>63.824.938,93</b>	<b>99.994.790,02</b>	<b>79.995.832,03</b>



# PREFEITURA MUNICIPAL DE EXU

RUA EUFRASIO ALENCAR, Nº13, CENTRO, EXU-PE

11040870000100

Exercício: 2019

## DESPESA ORÇADA POR FUNÇÃO

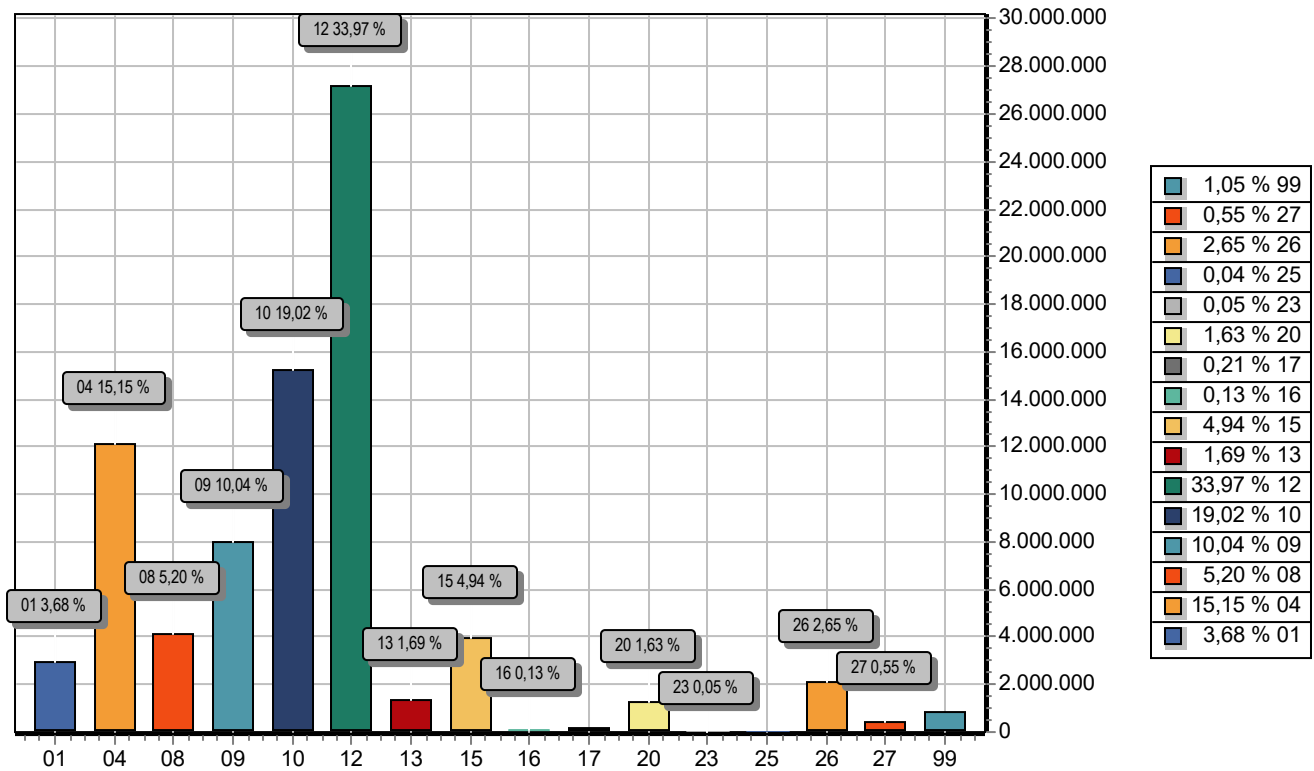

FUNÇÃO	DOTAÇÃO
01 Legislativa	2.943.350,00
04 Administração	12.121.327,42
08 Assistência Social	4.160.000,00
09 Previdência Social	8.032.000,00
10 Saúde	15.211.994,66
12 Educação	27.175.888,55
13 Cultura	1.353.000,00
15 Urbanismo	3.954.048,00
16 Habitação	100.000,00
17 Saneamento	170.000,00
20 Agricultura	1.304.000,00
23 Comércio e Serviços	40.000,00
25 Energia	30.000,00
26 Transporte	2.120.000,00
27 Desporto e Lazer	440.000,00
99 Reserva de Contingência	840.223,40
<b>TOTAL</b>	<b>79.995.832,03</b>



**PREFEITURA MUNICIPAL DE EXU**

RUA EUFRASIO ALENCAR, Nº13, CENTRO, EXU-PE

11040870000100

Exercício: 2019

**DESPESA ORÇADA POR FUNÇÃO**

---

---



# PREFEITURA MUNICIPAL DE EXU

RUA EUFRASIO ALENCAR, Nº13, CENTRO, EXU-PE

11040870000100

Exercício: 2019

## DESPESA ORÇADA POR GRUPO

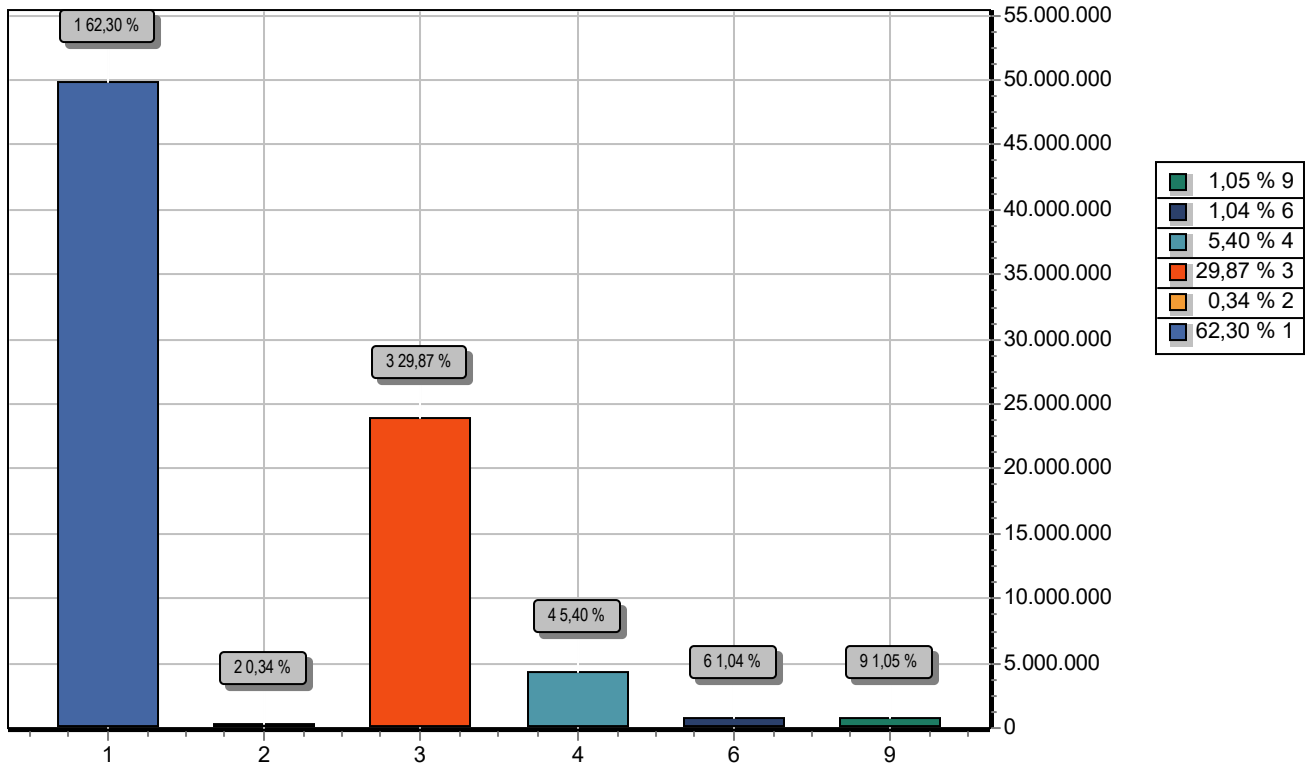

GRUPO		DOTAÇÃO
1	PESSOAL E ENCARGOS SOCIAIS	49.838.250,00
2	JUROS E ENCARGOS DA DÍVIDA	270.864,00
3	OUTRAS DESPESAS CORRENTES	23.894.644,55
4	INVESTIMENTOS	4.316.866,66
6	AMORTIZAÇÃO DA DÍVIDA	834.983,42
9	RESERVA DE CONTINGÊNCIA	840.223,40
TOTAL		79.995.832,03



# PREFEITURA MUNICIPAL DE EXU

RUA EUFRASIO ALENCAR, Nº13, CENTRO, EXU-PE

11040870000100

Exercício: 2019

## RECEITA PREVISTA

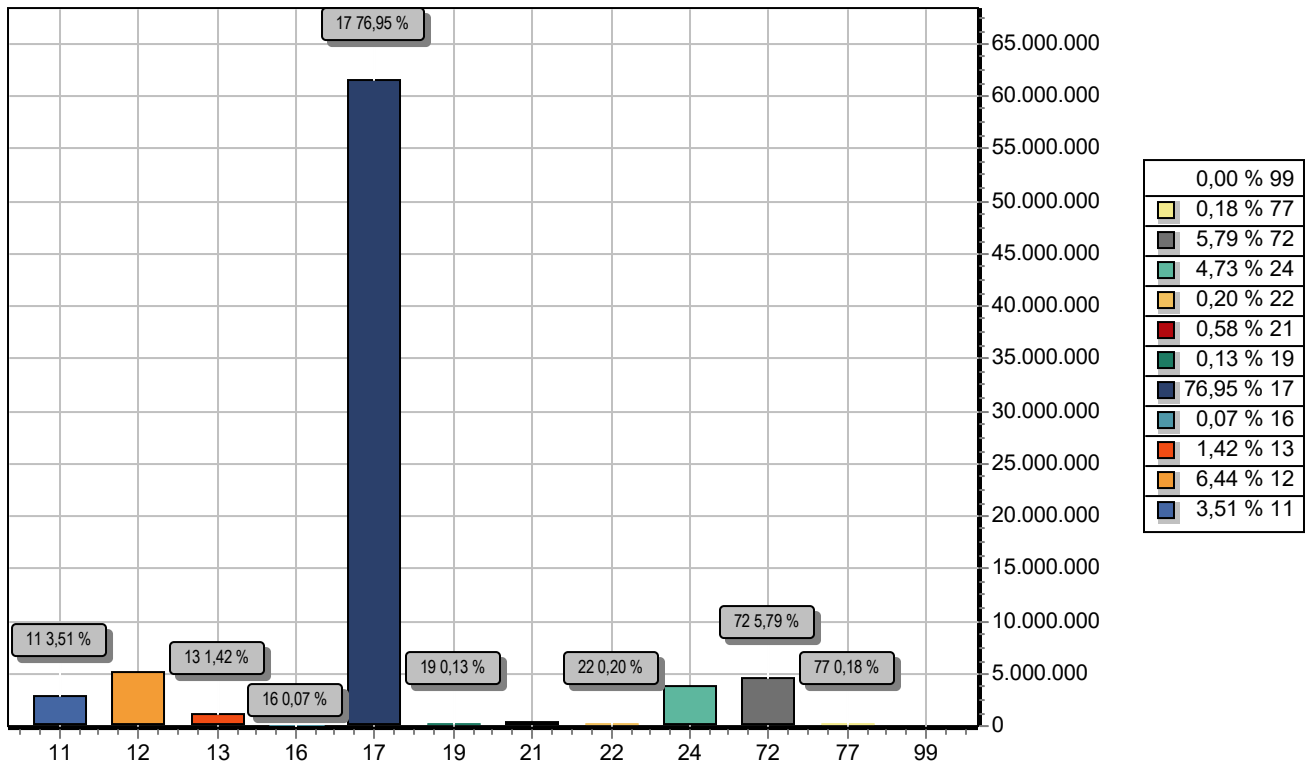

CODIGO		PREVISTO
11	IMPOSTOS, TAXAS E CONTRIBUIÇÕES DE MELHORIA	2.804.370,00
12	CONTRIBUIÇÕES	5.155.000,00
13	RECEITA PATRIMONIAL	1.136.000,00
16	RECEITA DE SERVIÇOS	56.760,00
17	TRANSFERENCIAS CORRENTES	61.560.235,03
19	OUTRAS RECEITAS CORRENTES	103.800,00
21	OPERAÇÕES DE CRÉDITO	460.252,11
22	ALIENAÇÃO DE BENS	157.967,89
24	TRANSFERÊNCIAS DE CAPITAL	3.782.836,00
72	CONTRIBUIÇÕES (INTRA)	4.632.000,00
77	TRANSFERÊNCIAS CORRENTES (INTRA)	146.611,00
99	RECURSOS ARRECADADOS EM EXERCÍCIOS ANTERIORES	
<b>TOTAL</b>		<b>79.995.832,03</b>



**PREFEITURA MUNICIPAL DE EXU**

RUA EUFRASIO ALENCAR, Nº13, CENTRO, EXU-PE

11040870000100

Exercício: 2019

**RECEITA PREVISTA**

---

---