

**PUBLICADO EM: 17/11/2021.**

**LEI N° 1.379/2021.**

**EMENTA:** ESTIMA A RECEITA E FIXA A DESPESA DO MUNICÍPIO DE EXU PARA O EXERCÍCIO DE 2022.

**O PREFEITO DO MUNICÍPIO DE EXU-PE**, no uso de suas atribuições legais que lhes são conferidas pela Lei Orgânica Municipal, faz saber que a Câmara Municipal de Vereadores, Plenário Luiz Gonzaga, em Sessão Ordinária do dia 10 (dez) de Novembro de 2021, APROVOU e eu SANCIONO e PROMULGO a seguinte lei:

#### **CAPÍTULO I** **Abrangência**

**Art. 1°.** Esta Lei estima a receita e fixa a despesa do Município de Exu para o exercício de 2022, e fixa a despesa em igual importância, compreendendo, nos termos do art. 165 § 5º da Constituição Federal:

I – O orçamento fiscal referente aos Poderes Legislativo e Executivo e seus fundos órgãos e entidades da Administração Pública Municipal direta e indireta;

II – O orçamento da Seguridade Social, abrangendo as entidades e órgãos da Administração Direta e indireta, incluindo os fundos municipais.

#### **CAPÍTULO II** **Do Orçamento Fiscal e da Seguridade Social** **Da Estimativa da Receita**

**Art. 2°.** A receita total estimada no mesmo valor da despesa total é de **R\$ 89.963.468,22 (oitenta e nove milhões e novecentos e sessenta e três mil e quatrocentos e sessenta e oito reais e vinte e dois centavos)**, sendo:

I – Orçamento fiscal: R\$ 69.277.168,22 (sessenta e nove milhões e duzentos e setenta e sete mil e cento e sessenta e oito reais e vinte e dois centavos).

II – Orçamento da Seguridade Social: R\$ 20.686.300,00 (vinte milhões e seiscentos e oitenta e seis mil e trezentos reais), onde:

- a) R\$ 9.120.000,00 (nove milhões e cento e vinte mil reais), compreende receitas de saúde;
- b) R\$ 1.722.800,00 (um milhão e setecentos e vinte e dois mil e oitocentos reais), compreende receitas de assistência social;
- c) R\$ 9.843.500,00 (nove milhões e oitocentos e quarenta e três mil e quinhentos reais), compreende receitas do Regime Próprio de Previdência Social.

**Art. 3º.** As receitas são estimadas por categorias econômicas, segundo a origem dos recursos, conforme o disposto no anexo 01.

**Art. 4º.** A receitas estimadas no orçamento serão arrecadadas na forma da legislação em vigor, de acordo com o desdobramento constante do anexo 02.

### Da Fixação da Despesa

**Art. 5º.** A despesa orçamentária total, no valor da receita, é fixada por função, poderes e órgãos, em **R\$ 89.963.468,22 (oitenta e nove milhões e novecentos e sessenta e três mil e quatrocentos e sessenta e oito reais e vinte e dois centavos)**, e desdobrada nos termos da Lei de Diretrizes Orçamentárias em:

I - Orçamento Fiscal no valor de R\$ 58.178.726,22 (cinquenta e oito milhões e cento e setenta e oito mil e setecentos e vinte e seis reais e vinte e dois centavos);

II - Orçamento da seguridade social, no valor de R\$ 31.784.742,00 (trinta e um milhões e setecentos e oitenta e quatro mil e setecentos e quarenta e dois reais), onde:

- a) R\$ 17.645.242,00 (dezessete milhões e seiscentos e quarenta e cinco mil e duzentos e quarenta e dois reais), compreende despesas com saúde;
- b) R\$ 4.296.000,00 (quatro milhões e duzentos e noventa e seis mil reais), compreende despesas com assistência social;
- c) R\$ 9.843.500,00 (nove milhões e oitocentos e quarenta e três mil e quinhentos reais), correspondente às despesas com previdência social.

Parágrafo único. R\$ 11.098.442,00 (onze milhões e noventa e oito mil e quatrocentos e quarenta e dois reais) das despesas fixadas nas alíneas “a”, “b” e “c” do inciso II deste artigo, serão custeadas com recursos do orçamento fiscal.

### Da Distribuição das Despesas por Órgãos

**Art. 6º.** A despesa total, fixada por funções, sub-funções, projetos, atividades e operações especiais dos Poderes e órgãos, está discriminada nos anexos 06 a 09 desta lei, consoante disposições da Lei Federal 4.320/64 e regulamentações específicas.

**Art. 7º** As categorias econômicas e despesas por grupos estão demonstradas de forma analítica, individualizada por órgãos no anexo 02 e consolidadas no resumo da natureza da despesa.

### **Da Autorização para Abertura de Crédito Adicional Suplementar**

**Art. 8º.** Fica o Poder Executivo autorizado, nos termos do § 8º, do art. 165, da Constituição da República, do § 4, do art. 123, da Constituição Estadual a abrir créditos suplementares, no decorrer do exercício de 2022, até o limite de 20% (vinte por cento) da despesa geral fixada no orçamento total da presente Lei, na forma do que dispõem os arts. 7º e 40 a 43, da Lei Federal nº 4.320, de 17 de março de 1964, para atender às despesas cujas dotações se verificarem insuficientes.

**Parágrafo único.** Fica o Poder Executivo autorizado a usar como fonte de recurso para abertura de crédito suplementar os recursos provenientes de transferências voluntárias resultantes de convênios, ajustes e outros instrumentos para realização de obras ou ações específicas.

**Art. 9º.** O limite autorizado no artigo 8º não será onerado quando o crédito se destinar a:

- I. atender insuficiência de dotações do Poder Legislativo, por meio de anulação de saldos de dotação pertencentes ao mesmo grupo de despesa e de unidade orçamentária da Câmara Municipal;
- II. atender insuficiência de dotações do grupo pessoal e encargos sociais, mediante a utilização de recursos oriundos da anulação de saldos de dotações consignadas ao mesmo grupo;
- III. atender ao pagamento de despesas decorrentes de precatórios judiciais, amortizações e juros da dívida, mediante utilização de recursos provenientes de anulação de dotação;
- IV. atender obrigações do sistema previdenciário, com recursos de anulação de dotações do mesmo grupo;
- V. atender despesas vinculadas a convênios, observada a destinação prevista no instrumento respectivo e parágrafo único do art. 8º da Lei de Responsabilidade Fiscal;
- VI. atender insuficiência de outras despesas de custeio e de capital consignados em programas de trabalho dos sistemas municipais de saúde, de ensino e de assistência social, mediante o cancelamento de dotações das respectivas funções.

### **Da Autorização para Realizar Operações de Crédito**

**Art. 10.** Fica o Poder Executivo autorizado a:

- I – Realizar operação de crédito por antecipação da receita nos termos do artigo 38 da Lei Complementar 101/2000, obedecidas às normas do Banco Central do Brasil, e Resoluções do Senado Federal, desde que as obrigações sejam pagas dentro do mesmo exercício de 2022.

II – Contratar e oferecer garantias e empréstimos voltados para a modernização administrativa e tributária, bem como a execução de programas de habitação e saneamento, respeitados os limites da Lei Complementar 101/2000, de Resoluções do Senado Federal e legislação pertinente.

### **Das Disposições Gerais**

**Art. 11.** Os créditos especiais e extraordinários, autorizados nos últimos quatro meses do exercício financeiro de 2021, ao serem reabertos, na forma do § 2º do art. 167, da Constituição da República, do § 2º, do art. 128, da Constituição Estadual, serão reclassificados em conformidade com a presente Lei.

**Art. 12.** A Secretaria de Finanças, no prazo de até 30 (trinta) dias após a sanção da Lei Orçamentária, disponibilizará a cada órgão titular de dotações orçamentárias, o quadro de detalhamento das despesas – QDD, demonstrando os projetos, atividades e operações especiais, detalhadas por categorias econômicas, grupos de natureza de despesa, modalidades de aplicação, elementos de despesa e fontes de recursos.

**Art. 13.** O Poder Executivo estabelecerá normas para realização da despesa, inclusive a programação financeira para o exercício de 2022, onde fixará as medidas necessárias a manter os dispêndios compatíveis com a arrecadação da receita, a fim de obter o equilíbrio financeiro preconizado pela legislação específica.

**Art. 14.** Na fixação dos valores das dotações para pessoal foram consideradas projeções para acréscimos de despesas destinadas a atender as disposições do § 1º do artigo 169 da Constituição Federal.

**Art. 15.** Esta Lei entra em vigor na data de sua publicação, contando-se os efeitos a partir de 1º de janeiro de 2022.

**Art. 16.** Revogam-se as disposições em contrário.

Exu-PE, 16 de Novembro de 2021.



**RAIMUNDO PINTO SARAIVA SOBRINHO**  
**PREFEITO**



---

# LOA

## 2022

---

**LEI ORÇAMENTÁRIA ANUAL**

**PUBLICADO EM: 17/11/2021.**

**LEI N° 1.379/2021.**

**EMENTA:** ESTIMA A RECEITA E FIXA A DESPESA DO MUNICÍPIO DE EXU PARA O EXERCÍCIO DE 2022.

**O PREFEITO DO MUNICÍPIO DE EXU-PE**, no uso de suas atribuições legais que lhes são conferidas pela Lei Orgânica Municipal, faz saber que a Câmara Municipal de Vereadores, Plenário Luiz Gonzaga, em Sessão Ordinária do dia 10 (dez) de Novembro de 2021, APROVOU e eu SANCIONO e PROMULGO a seguinte lei:

#### **CAPÍTULO I** **Abrangência**

**Art. 1°.** Esta Lei estima a receita e fixa a despesa do Município de Exu para o exercício de 2022, e fixa a despesa em igual importância, compreendendo, nos termos do art. 165 § 5º da Constituição Federal:

I – O orçamento fiscal referente aos Poderes Legislativo e Executivo e seus fundos órgãos e entidades da Administração Pública Municipal direta e indireta;

II – O orçamento da Seguridade Social, abrangendo as entidades e órgãos da Administração Direta e indireta, incluindo os fundos municipais.

#### **CAPÍTULO II** **Do Orçamento Fiscal e da Seguridade Social** **Da Estimativa da Receita**

**Art. 2°.** A receita total estimada no mesmo valor da despesa total é de **R\$ 89.963.468,22 (oitenta e nove milhões e novecentos e sessenta e três mil e quatrocentos e sessenta e oito reais e vinte e dois centavos)**, sendo:

I – Orçamento fiscal: R\$ 69.277.168,22 (sessenta e nove milhões e duzentos e setenta e sete mil e cento e sessenta e oito reais e vinte e dois centavos).

II – Orçamento da Seguridade Social: R\$ 20.686.300,00 (vinte milhões e seiscentos e oitenta e seis mil e trezentos reais), onde:

- a) R\$ 9.120.000,00 (nove milhões e cento e vinte mil reais), compreende receitas de saúde;
- b) R\$ 1.722.800,00 (um milhão e setecentos e vinte e dois mil e oitocentos reais), compreende receitas de assistência social;
- c) R\$ 9.843.500,00 (nove milhões e oitocentos e quarenta e três mil e quinhentos reais), compreende receitas do Regime Próprio de Previdência Social.

**Art. 3º.** As receitas são estimadas por categorias econômicas, segundo a origem dos recursos, conforme o disposto no anexo 01.

**Art. 4º.** A receitas estimadas no orçamento serão arrecadadas na forma da legislação em vigor, de acordo com o desdobramento constante do anexo 02.

### Da Fixação da Despesa

**Art. 5º.** A despesa orçamentária total, no valor da receita, é fixada por função, poderes e órgãos, em **R\$ 89.963.468,22 (oitenta e nove milhões e novecentos e sessenta e três mil e quatrocentos e sessenta e oito reais e vinte e dois centavos)**, e desdobrada nos termos da Lei de Diretrizes Orçamentárias em:

I - Orçamento Fiscal no valor de R\$ 58.178.726,22 (cinquenta e oito milhões e cento e setenta e oito mil e setecentos e vinte e seis reais e vinte e dois centavos);

II - Orçamento da seguridade social, no valor de R\$ 31.784.742,00 (trinta e um milhões e setecentos e oitenta e quatro mil e setecentos e quarenta e dois reais), onde:

- a) R\$ 17.645.242,00 (dezessete milhões e seiscentos e quarenta e cinco mil e duzentos e quarenta e dois reais), compreende despesas com saúde;
- b) R\$ 4.296.000,00 (quatro milhões e duzentos e noventa e seis mil reais), compreende despesas com assistência social;
- c) R\$ 9.843.500,00 (nove milhões e oitocentos e quarenta e três mil e quinhentos reais), correspondente às despesas com previdência social.

Parágrafo único. R\$ 11.098.442,00 (onze milhões e noventa e oito mil e quatrocentos e quarenta e dois reais) das despesas fixadas nas alíneas “a”, “b” e “c” do inciso II deste artigo, serão custeadas com recursos do orçamento fiscal.

### Da Distribuição das Despesas por Órgãos

**Art. 6º.** A despesa total, fixada por funções, sub-funções, projetos, atividades e operações especiais dos Poderes e órgãos, está discriminada nos anexos 06 a 09 desta lei, consoante disposições da Lei Federal 4.320/64 e regulamentações específicas.

**Art. 7º** As categorias econômicas e despesas por grupos estão demonstradas de forma analítica, individualizada por órgãos no anexo 02 e consolidadas no resumo da natureza da despesa.

### **Da Autorização para Abertura de Crédito Adicional Suplementar**

**Art. 8º.** Fica o Poder Executivo autorizado, nos termos do § 8º, do art. 165, da Constituição da República, do § 4, do art. 123, da Constituição Estadual a abrir créditos suplementares, no decorrer do exercício de 2022, até o limite de 20% (vinte por cento) da despesa geral fixada no orçamento total da presente Lei, na forma do que dispõem os arts. 7º e 40 a 43, da Lei Federal nº 4.320, de 17 de março de 1964, para atender às despesas cujas dotações se verificarem insuficientes.

**Parágrafo único.** Fica o Poder Executivo autorizado a usar como fonte de recurso para abertura de crédito suplementar os recursos provenientes de transferências voluntárias resultantes de convênios, ajustes e outros instrumentos para realização de obras ou ações específicas.

**Art. 9º.** O limite autorizado no artigo 8º não será onerado quando o crédito se destinar a:

- I. atender insuficiência de dotações do Poder Legislativo, por meio de anulação de saldos de dotação pertencentes ao mesmo grupo de despesa e de unidade orçamentária da Câmara Municipal;
- II. atender insuficiência de dotações do grupo pessoal e encargos sociais, mediante a utilização de recursos oriundos da anulação de saldos de dotações consignadas ao mesmo grupo;
- III. atender ao pagamento de despesas decorrentes de precatórios judiciais, amortizações e juros da dívida, mediante utilização de recursos provenientes de anulação de dotação;
- IV. atender obrigações do sistema previdenciário, com recursos de anulação de dotações do mesmo grupo;
- V. atender despesas vinculadas a convênios, observada a destinação prevista no instrumento respectivo e parágrafo único do art. 8º da Lei de Responsabilidade Fiscal;
- VI. atender insuficiência de outras despesas de custeio e de capital consignados em programas de trabalho dos sistemas municipais de saúde, de ensino e de assistência social, mediante o cancelamento de dotações das respectivas funções.

### **Da Autorização para Realizar Operações de Crédito**

**Art. 10.** Fica o Poder Executivo autorizado a:

- I – Realizar operação de crédito por antecipação da receita nos termos do artigo 38 da Lei Complementar 101/2000, obedecidas às normas do Banco Central do Brasil, e Resoluções do Senado Federal, desde que as obrigações sejam pagas dentro do mesmo exercício de 2022.



II – Contratar e oferecer garantias e empréstimos voltados para a modernização administrativa e tributária, bem como a execução de programas de habitação e saneamento, respeitados os limites da Lei Complementar 101/2000, de Resoluções do Senado Federal e legislação pertinente.

### **Das Disposições Gerais**

**Art. 11.** Os créditos especiais e extraordinários, autorizados nos últimos quatro meses do exercício financeiro de 2021, ao serem reabertos, na forma do § 2º do art. 167, da Constituição da República, do § 2º, do art. 128, da Constituição Estadual, serão reclassificados em conformidade com a presente Lei.

**Art. 12.** A Secretaria de Finanças, no prazo de até 30 (trinta) dias após a sanção da Lei Orçamentária, disponibilizará a cada órgão titular de dotações orçamentárias, o quadro de detalhamento das despesas – QDD, demonstrando os projetos, atividades e operações especiais, detalhadas por categorias econômicas, grupos de natureza de despesa, modalidades de aplicação, elementos de despesa e fontes de recursos.

**Art. 13.** O Poder Executivo estabelecerá normas para realização da despesa, inclusive a programação financeira para o exercício de 2022, onde fixará as medidas necessárias a manter os dispêndios compatíveis com a arrecadação da receita, a fim de obter o equilíbrio financeiro preconizado pela legislação específica.

**Art. 14.** Na fixação dos valores das dotações para pessoal foram consideradas projeções para acréscimos de despesas destinadas a atender as disposições do § 1º do artigo 169 da Constituição Federal.

**Art. 15.** Esta Lei entra em vigor na data de sua publicação, contando-se os efeitos a partir de 1º de janeiro de 2022.

**Art. 16.** Revogam-se as disposições em contrário.

Exu-PE, 16 de Novembro de 2021.



**RAIMUNDO PINTO SARAIVA SOBRINHO**  
**PREFEITO**

## **Descrição Sucinta das Unidades Administrativas Município de Exu/PE.**

### **PRINCIPAIS FINALIDADES E RESPECTIVA LEGISLAÇÃO**

- Segue abaixo as atribuições e competências de nove Secretarias da Prefeitura Municipal de Exu-PE, de acordo com a **Lei Municipal n.º. 814/93 de 17 de Janeiro de 1993.**
- No que se refere especificamente a Secretaria de Transportes a respectiva legislação é a **Lei Municipal n.º. 823/93 de 02 de Junho de 1993.**

#### **1. ADMINISTRAÇÃO:**

- **Atribuições da Unidade:**

De Acordo com a Lei Municipal n.º. 814/93 de 17 de janeiro de 1993, que cria as Secretarias da Prefeitura Municipal de Exu, a Secretaria Municipal de Administração e Planejamento tem como principais atribuições coordenar, organizar setores do prédio da sede, estruturar sistemas de trabalho para as demais secretarias, elaborar mapas e modelos de controle para os setores da administração interna e externa municipal.

- **Competências:**

De Acordo com a Lei Municipal n.º. 814/93 de 17 de janeiro de 1993, que cria as Secretarias da Prefeitura Municipal de Exu, compete à Secretaria Municipal de Administração e Planejamento a aprovação de contratos, convênios, projetos e demais atos das outras secretarias existentes na administração direta do município.

Também está autorizada a punir infrações da administração direta e indireta que venha prejudicar o andamento normal do trabalho dos setores ou das demais secretarias da Prefeitura Municipal.

Ainda é de sua responsabilidade o levantamento das necessidades do município e encaminhamento dos projetos cabíveis às demais secretarias.

Cabe a ela julgar e analisar os aspectos jurídicos e legais, a fim de corrigir projetos, convênios ou quaisquer outros atos administrativos de outra secretaria, onde não haja compatibilidade com os parâmetros das leis constitucionais ou leis dispostas ao município.

Por fim, a Secretaria de Administração e Planejamento também tem autorização para tomar medidas e encaminhamentos compatíveis na realização de programas a bem do município.

Além do mais, existem as competências específicas delegadas através do Decreto GP n°. 008/2017.

## **2. FINANÇAS:**

- **Atribuições da Unidade:**

De Acordo com a Lei Municipal n°. 814/93 de 17 de janeiro de 1993, que cria as Secretarias da Prefeitura Municipal de Exu, a Secretaria Municipal de Finanças tem atribuição de controlar verbas, analisar a capacidade financeira no uso do F.P.M, F.R.N, como também eventuais aplicações, coordenar a distribuição de verbas e dinheiro para o pagamento dos débitos da Prefeitura e demais solicitações feitas pelo prefeito ou pela Secretaria de Administração e Planejamento.

Também são atribuições da Secretaria Municipal de Finanças: Prestar assistência direta ao prefeito no desempenho de suas funções; programar, elaborar e executar a política financeira, tributária e fiscal do município; assessorar as unidades do município em assuntos de fianças; exercer a ação normativa e fiscalizadora do sistema financeiro e orçamentário; e executar outras tarefas correlatas à secretaria.

- **Competências:**

De Acordo com a Lei Municipal n°. 814/93 de 17 de janeiro de 1993, que cria as Secretarias da Prefeitura Municipal de Exu, compete à Secretaria Municipal de Finanças o fechamento de todo o exercício financeiro da Prefeitura Municipal do Exu, assim como fornecer relatórios, mapas e quitações às demais repartições, a bem da Prefeitura Municipal.

Cabe a Secretaria de Finanças levar ao conhecimento do Prefeito a aprovação dos débitos das outras Secretarias, bem como o orçamento.

É de sua competência, ainda, orientar e coordenar gastos públicos, conforme análise da capacidade e das necessidades do município propostas pelas demais secretarias.

Ademais, a Secretaria de Finanças é responsável pelas suplementações de verbas, de acordo com as necessidades da administração, consignadas no Orçamento vigente.

Também é de competência da Secretaria Municipal de Finanças: Promover o cadastro de todos os contribuintes tributários do município, compreendidos o IPTU, ITBI, ITR, ISS, ICMS, para fins de apuração do Índice de Participação Anual do município; e auxiliar as demais secretarias nos serviços multidisciplinares, apoiar nos serviços de tributos municipais, contribuir com a formulação de políticas tributárias, auxiliar nas ações contábeis, financeiras, orçamentárias e operacionais da secretaria, etc.

### 3. SAÚDE:

- **Atribuições da Unidade:**

De Acordo com a Lei Municipal nº. 814/93 de 17 de janeiro de 1993, que cria as Secretarias da Prefeitura Municipal de Exu, a Secretaria Municipal de Saúde tem atribuição de coordenar a Assistência médica e bem estar social do município, criar programas de saúde para o município de acordo com as suas necessidades e analisar e organizar convênios para o município.

- **Competências:**

De Acordo com a Lei Municipal nº. 814/93 de 17 de janeiro de 1993, que cria as Secretarias da Prefeitura Municipal de Exu, compete à Secretaria Municipal de Saúde encaminhar os projetos ou programas de saúde para a comunidade, para apreciação da Secretaria de Administração.

Também lhe compete a orientação da população no tratamento de doenças, moléstias, etc., no âmbito de primeiros socorros; Da mesma forma é de sua competência orientar o tratamento de crianças na nutrição, alimentação, cuidados básicos, assim como no tratamento de idosos, gestantes, ou problemas comuns na comunidade exuense.

### 4. EDUCAÇÃO:

- **Atribuições da Unidade:**

De Acordo com a Lei Municipal nº. 814/93 de 17 de janeiro de 1993, que cria as Secretarias da Prefeitura Municipal de Exu, a Secretaria Municipal de Educação tem a finalidade de resgatar e conservar um programa educacional que corresponda às expectativas da população.

Também são atribuições da Secretaria Municipal de Educação: Organizar, administrar, supervisionar, controlar e avaliar a ação municipal no campo da educação; articular-se com órgãos dos governos Federal e Estadual, assim como aqueles de âmbito municipal para o desenvolvimento da política e para a elaboração da legislação educacional, em regime de parceria; apoiar e orientar a iniciativa privada no campo da educação; propor e executar medidas que assegurem processo contínuo de renovação e aperfeiçoamento dos métodos e técnicas de ensino; planejar, orientar, coordenar e executar a política relativa ao programa de assistência escolar, no que concerne à sua suplementação alimentar, como merenda e alimentação dos usuários de creches e demais serviços públicos; e exercer outras atividades correlatas.

- **Competências:**

De acordo com a Lei Municipal nº. 814/93 de 17 de janeiro de 1993, que cria as Secretarias da Prefeitura Municipal de Exu, compete à Secretaria Municipal de Educação levar à comunidade programas de alfabetização, bem como o ensino fundamental e, incentivar o acesso aos ensinos médio e superior. Lhe ainda a localização de escolas de acordo com as necessidades e desejos da comunidade.

Dom mesmo modo é de competência da Secretaria Municipal de Educação elaborar e acompanhar treinamentos e cursos de aperfeiçoamento na área educacional; bem como analisar e adaptar propostas curriculares, de acordo com a realidade do município, assim como criar programas de alfabetização para adultos.

Compete ainda encaminhar à Secretaria de Administração orçamentos para a manutenção de escolas, como também encaminhar propostas para ampliação e recuperação de escolas.

Também é de competência da Secretaria Municipal de Educação: Comprometimento com a qualidade da educação, montagem uma boa equipe, ter boa articulação, propor uma boa gestão democrática, executar as ações de acordo com a realidade educacional do município, efetivar regimes de colaboração e dar continuidade às políticas da gestão anterior.

## **5. AGRICULTURA:**

- **Atribuições da Unidade:**

De acordo com a Lei Municipal nº. 814/93 de 17 de Janeiro de 1993, que cria as Secretarias da Prefeitura Municipal de Exu, a Secretaria Municipal de Agricultura tem como atribuições: orientar e dirigir o programa de plantio de culturas aos pequenos agricultores, orientar projetos de irrigação, orientar os agricultores sobre moléstias que atingem culturas existentes no município.

Também são atribuições da Secretaria Municipal de Agricultura: o desenvolvimento rural sustentável em Exu-PE, atuando com órgão de extensão rural, promovendo e fortalecendo as atividades agrícolas e agropecuárias; prestar assistência técnica ao homem do campo; desenvolver uma política de adequação do manejo do solo e da água, voltados ao processo produtivo agrícola e pecuário; e promover o abastecimento d'água nas localidades da Zona Rural.

- **Competências:**

De acordo com a Lei Municipal nº. 814/93 de 17 de janeiro de 1993, que cria as Secretarias da Prefeitura Municipal de Exu, compete à Secretaria Municipal de Agricultura, junto ao prefeito municipal de Exu, a requisição de técnicos para sondagens e localização de poços e açudes municipais.

Também é de competência da secretaria Municipal de Agricultura a prestação de assistência veterinária aos rebanhos bovinos, suínos, caprinos e ovinos do município de Exu. Bem como, analisar e celebrar convênios com a Secretaria do Estado e com o Ministério da agricultura, no sentido de prestar apoio e orientação ao homem do campo.

Compete ainda à referida Secretaria a promoção de especialização da mão de obra do homem do campo no sentido de aprimorar as técnicas de plantio para o aproveitamento das técnicas na estruturação do solo, uso de ferramentas e orientação de culturas que se adaptam à construção do solo.

Ainda é de sua competência encaminhar os projetos a serem desenvolvidos na Zona Rural junto com o programa orçamentário, para apreciação da Secretaria de administração.

## **6. OBRAS:**

- **Atribuições da Unidade:**

De acordo com a Lei Municipal nº. 814/93 de 17 de Janeiro de 1993, que cria as Secretarias da Prefeitura Municipal de Exu, a Secretaria Municipal de Obras tem como atribuições: cuidar e coordenar a limpeza pública e realizar obras encaminhadas sob ordem do Poder Executivo Municipal.

- **Competências:**

De acordo com a Lei Municipal nº. 814/93 de 17 de janeiro de 1993, que cria as Secretarias da Prefeitura Municipal de Exu, compete à Secretaria Municipal de Obras desenvolver um programa de restauração de estradas, construção de açudes e barreiros, conservação e construção das vias públicas municipais.

Ainda é de competência da referida secretaria a execução dos projetos de construção de prédios, lavanderias e obras diversas para o bem estar do município, encaminhadas pela Secretaria de administração, junto com o Prefeito Municipal e, ainda, fiscalizar e limitar os loteamentos a nível de mediações municipais.

## **7. CULTURA, TURISMO E DESPORTOS:**

- **Atribuições da Unidade:**

De acordo com a Lei Municipal nº. 814/93 de 17 de Janeiro de 1993, que cria as Secretarias da Prefeitura Municipal de Exu, a Secretaria Municipal de Cultura, Turismo e Desportos tem como principais atribuições: resgatar valores culturais existentes, apoiar e promover eventos de natureza sociocultural, incentivar o desenvolvimento desportivo da comunidade e direcionar projetos e ações que visem o desenvolvimento e aperfeiçoamento das habilidades natas do município.

- **Competências:**

De acordo com a Lei Municipal nº. 814/93 de 17 de janeiro de 1993, que cria as Secretarias da Prefeitura Municipal de Exu, compete à Secretaria Municipal de Cultura, Turismo e Desportos o fornecimento de fontes de pesquisa que versem sobre a evolução histórico-cultural do Município, bem como o registro e catalogação de debates, pesquisas e seminários que, por ventura, possam ser promovidos.

Também é de sua competência a celebração de convênios com qualquer órgão da esfera municipal, estadual ou federal, desde que estes venham a beneficiar o andamento dos programas de desenvolvimento pré-existentes.

Ainda lhe cabe encaminhar à Secretaria de Administração ou ao Poder executivo Municipal, programas orçamentários para a manutenção e conservação dos valores culturais, bem como propostas que visem a melhoria da qualidade dos serviços desta secretaria.

## **8. DESENVOLVIMENTO URBANO:**

- **Atribuições da Unidade:**

De acordo com a Lei Municipal nº. 814/93 de 17 de Janeiro de 1993, que cria as Secretarias da Prefeitura Municipal de Exu, a Secretaria Municipal de Desenvolvimento Urbano tem as seguintes atribuições: implantar uma infraestrutura de boa qualidade para o município, fiscalizar a utilização do solo urbano, promover programas de arborização e orientar a população quanto a importância do reflorestamento de áreas devastadas.

- **Competências:**

De acordo com a Lei Municipal nº. 814/93 de 17 de janeiro de 1993, que cria as Secretarias da Prefeitura Municipal de Exu, compete à Secretaria Municipal de Desenvolvimento Urbano o controle e ordenação na utilização do solo urbano para qualquer atividade.

Também lhe compete a vigilância afetiva de todo o patrimônio urbano, para sua conservação e valorização, bem como realizar a interdição de obras e de edifícios que ofereçam ameaça de desabamento. Da mesma forma, deve realizar a expedição de intimação e de multa por infração ao Código de Obras e Urbanismo Municipal.

Compete ainda à esta Secretaria executar e controlar os serviços de limpeza pública, especialmente os de coleta e remoção do lixo, manutenção de receptáculos de coleta de lixo, fiscalização a sua padronização.

Cabe à Secretaria de Desenvolvimento Urbano fiscalizar os serviços de iluminação pública, fazenda a reposição de lâmpadas imprestáveis, bem como realizar a proteção e conservação dos monumentos públicos.

Ainda é de sua competência estimular e apoiar em nível municipal, atividades relacionadas ao desenvolvimento da indústria, do comércio, do turismo, do meio ambiente, da agricultura e de outras referentes a segmentos econômicos de expressão significativa para o município, inclusive através de articulações Inter governos.

## **9. TRABALHO E AÇÃO SOCIAL:**

### **• Atribuições da Unidade:**

De Acordo com a Lei Municipal nº. 814/93 de 17 de Janeiro de 1993, que cria as Secretarias da Prefeitura Municipal de Exu, a Secretaria Municipal de Trabalho e Ação Social tem as seguintes atribuições: desenvolver um programa de trabalho direcionado para todas as camadas sociais, especificamente para as classes menos favorecidas, desenvolver atividades filantrópicas, e organizar programas que visem o atendimento das necessidades assistenciais da comunidade, dentro de um prazo determinado.

Também são atribuições da Secretaria Municipal de Trabalho e Ação Social:

I - destinar recursos financeiros para custeio dos benefícios eventuais de que trata o art.22, da Lei Federal nº 8742, de 1993, mediante critérios estabelecidos pelos conselhos municipais de assistência Social;

II - efetuar o pagamento do auxílio-natalidade e o auxílio-funeral;

III - executar os projetos de enfrentamento da pobreza, incluindo a parceria com organizações da sociedade civil;

IV - atender às ações socioassistenciais de caráter de emergência;

V - prestar os serviços socioassistenciais de que trata o art. 23, da Lei Federal nº 8742, de 7 de Dezembro de 1993, e a Tipificação Nacional dos Serviços Socioassistenciais;

VI - implantar:

a) a vigilância socioassistencial no âmbito municipal, visando ao planejamento e à oferta qualificada de serviços, benefícios, programas e projetos socioassistenciais;

b) sistema de informação, acompanhamento, monitoramento e avaliação para promover o aprimoramento, qualificação e integração contínuos dos serviços da rede socioassistencial, conforme Pacto de Aprimoramento do SUAS e Plano de Assistência Social.

VII - regulamentar:

a) e coordenar a formulação e a implementação da Política Municipal de Assistência Social, em consonância com a Política Nacional de Assistência Social e com a Política Estadual de Assistência Social, observando as deliberações das conferências nacional,



estadual e municipal de assistência social e as deliberações de competência do Conselho Municipal de Assistência Social;

b) os benefícios eventuais em consonância com as deliberações do Conselho Municipal de Assistência Social;

VIII – cofinanciar:

a) o aprimoramento da gestão e dos serviços, programas e projetos de assistência social, em âmbito local;

b) em conjunto com a esfera federal e estadual, a Política Nacional de Educação Permanente, com base nos princípios da Norma Operacional Básica de Recursos Humanos do SUAS - NOB-RH/SUAS, coordenando-a e executando-a em seu âmbito.

IX – realizar :

a) o monitoramento e a avaliação da política de assistência social em seu âmbito;

b) a gestão local do Benefício de Prestação Continuada - BPC, garantindo aos seus beneficiários e famílias o acesso aos serviços, programas e projetos da rede socioassistencial;

c) em conjunto com o Conselho de Assistência Social, as conferências de assistência social;

X – gerir:

a) de forma integrada, os serviços, benefícios e programas de transferência de renda de sua competência;

b) o Fundo Municipal de Assistência Social;

c) no âmbito municipal, o Cadastro Único para Programas Sociais do Governo Federal e o Programa Bolsa Família, nos termos do §1º do art. 8º da Lei nº 10.836, de 2004;

XI – organizar:

a) a oferta de serviços de forma territorializada, em áreas de maior vulnerabilidade e risco, de acordo com o diagnóstico socioterritorial;

b) e monitorar a rede de serviços da proteção social básica e especial, articulando as ofertas;

c) e coordenar o SUAS em seu âmbito, observando as deliberações e pactuações de suas respectivas instâncias, normatizando e regulando a política de assistência social em seu âmbito em consonância com as normas gerais da União.

XII – elaborar:

- a) a proposta orçamentária da assistência social no Município, assegurando recursos do tesouro municipal;
- b) e submeter ao Conselho Municipal de Assistência Social, anualmente, a proposta orçamentária dos recursos do Fundo Municipal de Assistência Social - FMAS;
- c) e cumprir o plano de providências, no caso de pendências e irregularidades do Município junto ao SUAS, aprovado pelo CMAS e pactuado na CIB;
- d) e executar o Pacto de Aprimoramento do SUAS, implementando o em âmbito municipal; e
- e) executar a política de recursos humanos, de acordo com a NOB/RH - SUAS;
- f) Plano Municipal de Assistência Social, a partir das responsabilidades e de seu respectivo e estágio no aprimoramento da gestão do SUAS e na qualificação dos serviços, conforme patamares e diretrizes pactuadas nas instância de pactuação e negociação do SUAS;
- g) e expedir os atos normativos necessários à gestão do FMAS, de acordo com as diretrizes estabelecidas pelo conselho municipal de assistência social;

XIII- aprimorar os equipamentos e serviços socioassistenciais, observando os indicadores de monitoramento e avaliação pactuados;

XIV – alimentar e manter atualizado:

- a) o Censo SUAS;
- b) o Sistema de Cadastro Nacional de Entidade de Assistência Social – SCNEAS de que trata o inciso XI do art. 19 da Lei Federal nº 8.742, de 1993;
- c) conjunto de aplicativos do Sistema de Informação do Sistema Único de Assistência Social – Rede SUAS;

XV – garantir:

- a) a infraestrutura necessária ao funcionamento do respectivo conselho municipal de assistência social, garantindo recursos materiais, humanos e financeiros, inclusive com despesas referentes a passagens, traslados e diárias de conselheiros representantes do governo e da sociedade civil, quando estiverem no exercício de suas atribuições;
- b) que a elaboração da peça orçamentária esteja de acordo com o Plano Plurianual, o Plano de Assistência Social e dos compromissos assumidos no Pacto de Aprimoramento do SUAS;
- c) a integralidade da proteção socioassistencial à população, primando pela qualificação dos serviços do SUAS, exercendo essa responsabilidade de forma compartilhada entre a União, Estados, Distrito Federal e Municípios;

d) a capacitação para gestores, trabalhadores, dirigentes de entidades e organizações, usuários e conselheiros de assistência social, além de desenvolver, participar e apoiar a realização de estudos, pesquisas e diagnósticos relacionados à política de assistência social, em especial para fundamentar a análise de situações de vulnerabilidade e risco dos territórios e o equacionamento da oferta de serviços em conformidade com a tipificação nacional;

e) o comando único das ações do SUAS pelo órgão gestor da política de assistência social, conforme preconiza a LOAS;

XVI - definir:

a) os fluxos de referência e contrarreferência do atendimento nos serviços socioassistenciais, com respeito às diversidades em todas as suas formas;

b) os indicadores necessários ao processo de acompanhamento, monitoramento e avaliação, observado a suas competências.

XVII - implementar:

a) os protocolos pactuados na CIT;

b) a gestão do trabalho e a educação permanente

XVIII – promover:

a) a integração da política municipal de assistência social com outros sistemas públicos que fazem interface com o SUAS;

b) articulação intersetorial do SUAS com as demais políticas públicas e Sistema de Garantia de Direitos e Sistema de Justiça;

c) a participação da sociedade, especialmente dos usuários, na elaboração da política de assistência social;

XIX - assumir as atribuições, no que lhe couber, no processo de municipalização dos serviços de proteção social básica;

XX - participar dos mecanismos formais de cooperação intergovernamental que viabilizem técnica e financeiramente os serviços de referência regional, definindo as competências na gestão e no cofinanciamento, a serem pactuadas na CIB;

XXI - prestar informações que subsidiem o acompanhamento estadual e federal da gestão municipal;

XXII – zelar pela execução direta ou indireta dos recursos transferidos pela União e pelos estados ao Município, inclusive no que tange a prestação de contas;

XXIII - assessorar as entidades de assistência social visando à adequação dos seus serviços, programas, projetos e benefícios socioassistenciais às normas do SUAS, viabilizando estratégias e mecanismos de organização para aferir o pertencimento à rede socioassistencial, em âmbito local, de serviços, programas, projetos e benefícios socioassistenciais ofertados pelas entidades de assistência social de acordo com as normativas federais.

XXIV – acompanhar a execução de parcerias firmadas entre os municípios e as entidades de assistência social e promover a avaliação das prestações de contas;

XXVI – normatizar, em âmbito local, o financiamento integral dos serviços, programas, projetos e benefícios de assistência social ofertados pelas entidades vinculadas ao SUAS, conforme §3º do art. 6º B da Lei Federal nº 8.742, de 1993, e sua regulamentação em âmbito federal.

XXVII - aferir os padrões de qualidade de atendimento, a partir dos indicadores de acompanhamento definidos pelo respectivo conselho municipal de assistência social para a qualificação dos serviços e benefícios em consonância com as normas gerais;

XXVIII - encaminhar para apreciação do conselho municipal de assistência social os relatórios trimestrais e anuais de atividades e de execução físico-financeira a título de prestação de contas;

XXIX – compor as instâncias de pactuação e negociação do SUAS;

XXX - estimular a mobilização e organização dos usuários e trabalhadores do SUAS para a participação nas instâncias de controle social da política de assistência social;

XXXI - instituir o planejamento contínuo e participativo no âmbito da política de assistência social;

XXXII – dar publicidade ao dispêndio dos recursos públicos destinados à assistência social;

XXXIII - criar ouvidoria do SUAS, preferencialmente com profissionais do quadro efetivo

- **Competências:**

De acordo com a Lei Municipal nº. 814/93 de 17 de janeiro de 1993, que cria as Secretarias da Prefeitura Municipal de Exu, compete à Secretaria Municipal de Trabalho e Ação Social a promoção de cursos e atividades profissionalizantes que integrem o homem à sociedade, despertando nele o senso de participação e a necessidade de colaboração para o bom andamento da comunidade em que vive.

Também lhe compete avaliar, com permanência, o grau de relacionamento humano da comunidade, visando integrá-la e adaptá-la aos mais diversos ambientes da sociedade como elemento indispensável e participação de um processo sociocultural.

A presente secretaria também tem autorização para celebrar convênios com os demais órgãos federais, estaduais e municipais, bem como fiscalizar a aplicação dos recursos financeiros provenientes de convênios.

É de sua competência, ainda, promover o atendimento de pessoas doentes, bem como encaminhá-las aos órgãos de saúde competentes.

A Secretaria de Trabalho e Ação Social ainda tem competência para propor e coordenar a execução de programas de assistência à criança, ao adolescente, ao idoso e às pessoas doentes carentes de recursos financeiros, buscando integrá-los ao processo social, orientando condições para sua valorização como pessoa e como cidadão.

Por fim, cabe à esta Secretaria promover articulações com órgãos privados e públicos, estaduais e federais, para melhor desenvolvimento das atividades na área social.

## **10. TRANSPORTES:**

- **Atribuições da Unidade:**

De acordo com a Lei Municipal nº. 823/93 de 02 de Junho de 1993, que cria a Secretaria de Transportes da Prefeitura Municipal de Exu, a mencionada Secretaria tem as seguintes atribuições: coordenar, organizar e estruturar serviços de transportes do município, bem como controlar os gastos com manutenção e combustíveis.

- **Competências:**

De acordo com a Lei Municipal nº. 823/93 de 02 de Junho de 1993, que cria a Secretaria de Transportes da Prefeitura Municipal de Exu, é de competência da Secretaria de Transportes promover cursos profissionalizantes para melhor aprimorar a Educação de trânsito dentro do município.

Cabe a Secretaria de Transportes promover ação conjunta com a comunidade, para melhor servir a qualidade de transporte, bem como ajudar a classe estudantil.

## LEGISLAÇÃO DA RECEITA

### ORÇAMENTO ANUAL

- CONSTITUIÇÃO DA REPÚBLICA FEDERATIVA DO BRASIL DE 06 DE OUTUBRO DE 1988
- EMENDA Nº 3 À CONSTITUIÇÃO DA REPÚBLICA DE 17 DE MARÇO DE 1993
- EMENDA Nº 37 À CONSTITUIÇÃO DA REPÚBLICA 12 DE JUNHO DE 2002
- EMENDA Nº 39 À CONSTITUIÇÃO DA REPÚBLICA 09 DE DEZEMBRO 2002
- EMENDA Nº 42 À CONSTITUIÇÃO DA REPÚBLICA 19 DE DEZEMBRO 2003
- EMENDA Nº 44 À CONSTITUIÇÃO DA REPÚBLICA 30 DE JUNHO 2004
- EMENDA Nº 53 À CONSTITUIÇÃO DA REPÚBLICA 19 DE DEZEMBRO 2006
- EMENDA Nº 55 À CONSTITUIÇÃO DA REPÚBLICA 20 DE SETEMBRO 2007
- CONSTITUIÇÃO DO ESTADO DE PERNAMBUCO DE 05 DE OUTUBRO DE 1989
- LEI DE RESPONSABILIDADE FISCAL LEI COMPLEMENTAR FEDERAL Nº 101, DE 04 DE MAIO DE 2000
- NORMAS GERAIS DE DIREITO FINANCEIRO PARA ELABORAÇÃO E LEI FEDERAL Nº 4.320, DE 17 DE MARÇO DE 1964
- CONTROLE DOS ORÇAMENTOS E BALANÇOS DA UNIÃO, DOS ESTADOS, DOS MUNICÍPIOS E DO DISTRITO FEDERAL
- LEI ORGÂNICA DO MUNICÍPIO DE EXU.

### MANUAL DE PROCEDIMENTOS DAS RECEITAS PÚBLICAS

- PORTARIA CONJUNTA Nº 02 DA SECRETARIA DO TESOUREIRO NACIONAL / MF E DA SECRETARIA DE ORÇAMENTO FEDERAL, DE 6 DE AGOSTO DE 2009.

## **COBRANÇA DE CRÉDITOS TRIBUTÁRIOS**

- CÓDIGO TRIBUTÁRIO NACIONAL – LEI FEDERAL Nº 5.172, DE 25 DE OUTUBRO DE 1966.
- LEI ORGÂNICA DO MUNICÍPIO DE EXU.
- CÓDIGO TRIBUTÁRIO MUNICIPAL.

## **IMPOSTOS SOBRE A PROPRIEDADE PREDIAL E TERRITORIAL URBANA – IPTU**

- CÓDIGO TRIBUTÁRIO NACIONAL
- CÓDIGO TRIBUTÁRIO MUNICIPAL

## **IMPOSTOS SOBRE TRANSMISSÃO INTERVIVOS E BENS IMÓVEIS E DE DIREITOS A ELES RELATIVOS – ITBI**

- CÓDIGO TRIBUTÁRIO NACIONAL
- CÓDIGO TRIBUTÁRIO MUNICIPAL

## **IMPOSTOS SOBRE SERVIÇOS DE QUALQUER NATUREZA – ISS**

- CÓDIGO TRIBUTÁRIO NACIONAL
- LEI COMPLEMENTAR FEDERAL Nº 116, DE 31 DE JULHO DE 2003.
- CÓDIGO TRIBUTÁRIO MUNICIPAL

## **IMPOSTO SOBRE A RENDA RETIDO NA FONTE – IRRF**

- CÓDIGO TRIBUTÁRIO NACIONAL
- DECRETO – LEI FEDERAL Nº 1.089, DE 03 DE MARÇO DE 1970.
- DECRETO – LEI FEDERAL Nº 2.065, DE 26 DE OUTUBRO DE 1983.
- DECRETO FEDERAL Nº 85.450, DE 04 DE DEZEMBRO DE 1980.
- DECRETO Nº 9.580, DE 22 DE NOVEMBRO DE 2018

## **TAXAS PELO EXERCÍCIO DO PODER DE POLÍCIA**

- CÓDIGO TRIBUTÁRIO MUNICIPAL

## **TAXA DE USO DO SOLO**

- CÓDIGO TRIBUTÁRIO MUNICIPAL

## **RECEITAS IMOBILIÁRIAS**

- LEI ORGÂNICA DO MUNICÍPIO DE EXU

## **RECEITAS DE VALORES MOBILIÁRIOS**

- CÓDIGO TRIBUTÁRIO NACIONAL
- LEI FEDERAL Nº 4.714, DE 29 DE DEZEMBRO DE 1989.

## **RECEITAS DE SERVIÇOS**

- LEI FEDERAL Nº 4.320, DE 17 DE MARÇO DE 1964.

## **COTA – PARTE DO FUNDO DE PARTICIPAÇÃO DOS MUNICÍPIOS – FPM**

- CONSTITUIÇÃO FEDERAL
- CÓDIGO TRIBUTÁRIO NACIONAL
- LEI FEDERAL Nº 5.692, DE 11 DE AGOSTO DE 1971.
- LEI FEDERAL Nº 6.536, DE 16 DE JUNHO DE 1978.
- DECRETO – LEI FEDERAL Nº 468, DE 14 DE FEVEREIRO DE 1969.
- DECRETO – LEI FEDERAL Nº 835, DE 08 DE SETEMBRO DE 1969.
- DECRETO – LEI FEDERAL Nº 1.434, DE 11 DE DEZEMBRO DE 1975.
- DECRETO – LEI FEDERAL Nº 1.466, DE 10 DE MAIO DE 1976.
- DECRETO – LEI FEDERAL Nº 1.805, DE 01 DE OUTUBRO DE 1980.
- DECRETO – LEI FEDERAL Nº 1.881, DE 27 DE AGOSTO DE 1981.



- DECRETO – LEI FEDERAL Nº 1.833, DE 23 DE DEZEMBRO DE 1980.
- DECRETO FEDERAL Nº 69.775, DE 13 DE DEZEMBRO DE 1971.
- DECRETO FEDERAL Nº 77.565, DE 10 DE MAIO DE 1976.
- DECRETO FEDERAL Nº 83.556, DE 07 DE JUNHO DE 1979.
- DECRETO FEDERAL Nº 93. 449, DE 22 DE OUTUBRO DE 1986.
- EMENDA FEDERAL Nº 39, DE 19 DE DEZEMBRO DE 2002.
- LEI COMPLEMENTAR Nº 15, DE 31 DE DEZEMBRO DE 2002.

### **TRANSFERÊNCIA DO IMPOSTO SOBRE A PROPRIEDADE TERRITORIAL RURAL – ITR**

- CONSTITUIÇÃO FEDERAL
- CÓDIGO TRIBUTÁRIO NACIONAL
- LEI FEDERAL Nº 5.868, DE 12 DE DEZEMBRO DE 1972.
- DECRETO – LEI FEDERAL Nº 57, DE 18 DE NOVEMBRO DE 1966.
- DECRETO – LEI FEDERAL Nº 1.805, DE 01 DE OUTUBRO DE 1980.

### **PARTICIPAÇÃO NO IMPOSTO SOBRE OPERAÇÕES RELATIVAS À CIRCULAÇÃO DE MERCADORIAS E SOBRE PRESTAÇÕES DE SERVIÇOS DE TRANSPORTES INTERESTADUAL E INTERMUNICIPAL E DE COMUNICAÇÃO - ICMS**

- CONSTITUIÇÃO FEDERAL
- CÓDIGO TRIBUTÁRIO NACIONAL
- LEI COMPLEMENTAR FEDERAL Nº 63, DE 11 DE JANEIRO DE 1990.
- LEI COMPLEMENTAR FEDERAL Nº 87, DE 13 DE SETEMBRO DE 1996.
- LEI COMPLEMENTAR FEDERAL Nº 102, DE 11 DE JULHO DE 2000.
- LEI FEDERAL Nº 114, DE 16 DE DEZEMBRO DE 2002.
- LEI FEDERAL Nº 115, DE 26 DE DEZEMBRO DE 2002.

- LEI ESTADUAL Nº 10.259, DE 27 DE JANEIRO DE 1989.
- LEI ESTADUAL Nº 10.400, DE 26 DE DEZEMBRO DE 1989.
- LEI ESTADUAL Nº 10.489, DE 02 DE OUTUBRO DE 1990.
- LEI ESTADUAL Nº 11.899, DE 21 DE DEZEMBRO DE 2000.
- LEI ESTADUAL Nº 12. 206, DE 20 DE MAIO DE 2002.
- DECRETO ESTADUAL Nº 14.249, DE 23 DE FEVEREIRO DE 1990.

### **PARTICIPAÇÃO NO IMPOSTO SOBRE A PROPRIEDADE DE VEÍCULOS AUTOMOTORES - IPVA**

- CONSTITUIÇÃO FEDERAL
- LEI COMPLEMENTAR FEDERAL Nº 63, DE 11 DE JANEIRO DE 1990.
- LEI ESTADUAL Nº 9.797, DE 27 DE DEZEMBRO DE 1985.
- LEI ESTADUAL Nº 11.900, DE 21 DE DEZEMBRO DE 2000.

### **PARTICIPAÇÃO NA COTA – PARTE DO IMPOSTO SOBRE PRODUTOS INDUSTRIALIZADOS – IPI**

- CONSTITUIÇÃO FEDERAL
- CÓDIGO TRIBUTÁRIO NACIONAL
- LEI COMPLEMENTAR FEDERAL Nº 61, DE 26 DE DEZEMBRO DE 1989.
- LEI FEDERAL Nº 8.016, DE 08 DE MAIO DE 1990.

### **PARTICIPAÇÃO NA CONTRIBUIÇÃO DE INTERVENÇÃO NO DOMÍNIO ECONÔMICO – CIDE**

- CONSTITUIÇÃO FEDERAL
- EMENDA Nº 33 À CONSTITUIÇÃO FEDERAL, DE 11 DE DEZEMBRO DE 2001.
- LEI FEDERAL Nº 10.336, DE 19 DE DEZEMBRO DE 2001.
- LEI FEDERAL Nº 10.866, DE 04 DE MAIO DE 2004.

- DECRETO FEDERAL Nº 4.565, DE 01 DE JANEIRO DE 2003.
- DECRETO FEDERAL Nº 5.060, DE 30 DE ABRIL DE 2004.

## **LEI DE DIRETRIZES ORÇAMENTÁRIAS DO MUNICÍPIO DE EXU 2022.**

### **FUNDO DE MANUTENÇÃO E DESENVOLVIMENTO DA EDUCAÇÃO BÁSICA E DE VALORIZAÇÃO DOS PROFISSIONAIS DE EDUCAÇÃO – FUNDEB**

- MEDIDA PROVISÓRIA Nº 339, DE 29 DE DEZEMBRO DE 2006.
- EMENDA CONSTITUCIONAL Nº 53, DE 19 DE DEZEMBRO DE 2006.
- EMENDA CONSTITUCIONAL Nº 53, DE 19 DE DEZEMBRO DE 2006
- LEI 11.494/2007
- EMENDA CONSTITUCIONAL Nº 108, DE 26 DE AGOSTO DE 2020
- LEI FEDERAL Nº 14.113, DE 25 DE DEZEMBRO DE 2020

### **FUNDO MUNICIPAL DE ASSISTÊNCIA SOCIAL**

- LEI MUNICIPAL.

### **FUNDO MUNICIPAL DE PREVIDÊNCIA SOCIAL DO MUNICÍPIO DE EXU**

- LEI MUNICIPAL

### **FUNDO MUNICIPAL DE SAÚDE**

- LEI MUNICIPAL



# PREFEITURA MUNICIPAL DE EXU

RUA EUFRASIO ALENCAR, Nº13, CENTRO, EXU-PE - CNPJ:11040870000100  
Orçamento Programa - Exercício de 2022

## DEMONSTRATIVO DA RECEITA E DESPESA SEGUNDO AS CATEGORIAS ECONOMICAS (Inc.II, §1º, Art.2º)

Anexo 01

Page 1

Lei: 1379, Data: 16/11/2021

RECEITA	R\$	R\$
RECEITAS CORRENTES		
IMPOSTOS, TAXAS E CONTRIBUIÇÕES DE MELHORIA	3.754.370,00	
CONTRIBUIÇÕES	5.200.000,00	
RECEITA PATRIMONIAL	145.000,00	
RECEITA DE SERVIÇOS	56.760,00	
TRANSFERÊNCIAS CORRENTES	81.662.323,49	
OUTRAS RECEITAS CORRENTES	182.600,00	
CONTRIBUIÇÕES (INTRA)	5.740.000,00	
(R) DEDUÇÕES DO FUNDEB	-7.751.880,00	
<b>SUB TOTAL</b>		<b>88.989.173,49</b>
<b>TOTAL</b>		<b>88.989.173,49</b>
<b>SUPERAVIT DO ORCAMENTO CORRENTE</b>		<b>5.132.188,13</b>
RECEITAS DE CAPITAL		
OPERAÇÕES DE CRÉDITO	244.234,73	
ALIENAÇÃO DE BENS	169.660,00	
TRANSFERÊNCIAS DE CAPITAL	560.400,00	
<b>SUB TOTAL</b>		<b>974.294,73</b>
<b>TOTAL</b>		<b>6.106.482,86</b>

RESUMO		
RECEITAS CORRENTES	91.001.053,49	
RECEITAS CORRENTES (INTRA)	5.740.000,00	
DEDUÇÕES DA RECEITA CORRENTE	-7.751.880,00	
RECEITAS DE CAPITAL	974.294,73	
<b>TOTAL DE RECEITAS</b>		<b>89.963.468,22</b>
<b>TOTAL</b>		<b>89.963.468,22</b>

DESPESA	R\$	R\$
DESPESAS CORRENTES		
PESSOAL E ENCARGOS SOCIAIS	55.928.939,44	
JUROS E ENCARGOS DA DÍVIDA	304.614,18	
OUTRAS DESPESAS CORRENTES	27.623.431,74	
<b>SUB TOTAL</b>		<b>83.856.985,36</b>
<b>SUPERAVIT DO ORCAMENTO CORRENTE</b>		<b>5.132.188,13</b>
<b>TOTAL</b>		<b>88.989.173,49</b>
DESPESAS DE CAPITAL		
INVESTIMENTOS	3.446.566,00	
AMORTIZAÇÃO DA DÍVIDA	1.715.000,00	
<b>SUB TOTAL</b>		<b>5.161.566,00</b>
RESERVA DE CONTINGENCIA		944.916,86
<b>TOTAL</b>		<b>6.106.482,86</b>

RESUMO		
DESPESAS CORRENTES	83.856.985,36	
DESPESAS DE CAPITAL	5.161.566,00	
RESERVA DE CONTINGÊNCIA	944.916,86	
<b>TOTAL DE DESPESA</b>		<b>89.963.468,22</b>
<b>TOTAL</b>		<b>89.963.468,22</b>

**PREFEITURA MUNICIPAL DE EXU**

RUA EUFRASIO ALENCAR, Nº13, CENTRO, EXU-PE - CNPJ:11040870000100

Anexo 02

Page 1

Orçamento Programa - Exercício de 2022

**RECEITAS SEGUNDO AS CATEGORIAS ECONOMICAS**

Lei: 1379, Data: 16/11/2021

Código	Especificação	F.R.-C.A.	Desdobramento	SubCategoria Fonte	Categoria Econômica
1000.00.0.0	RECEITAS CORRENTES				91.001.053,49
1100.00.0.0	IMPOSTOS, TAXAS E CONTRIBUIÇÕES DE MELHORIA			3.754.370,00	
1110.00.0.0	IMPOSTOS			3.563.820,00	
1112.00.0.0	IMPOSTOS SOBRE O PATRIMÔNIO		367.620,00		
1112.50.0.0	IMPOSTO SOBRE A PROPRIEDADE PREDIAL E TERRITORIAL URBANA		263.620,00		
1112.50.0.1	IMPOSTO SOBRE A PROPRIEDADE PREDIAL E TERRITORIAL URBANA - P	0.01.00.110.000	210.000,00		
1112.50.0.2	IMPOSTO SOBRE A PROPRIEDADE PREDIAL E TERRITORIAL URBANA - M	0.01.00.110.000	10.000,00		
1112.50.0.3	IMPOSTO SOBRE A PROPRIEDADE PREDIAL E TERRITORIAL URBANA - D	1.01.00.110.000	32.400,00		
1112.50.0.4	IMPOSTO SOBRE A PROPRIEDADE PREDIAL E TERRITORIAL URBANA - M	0.01.00.110.000	11.220,00		
1112.53.0.0	IMPOSTOS SOBRE TRANSMISSÃO "INTER VIVOS" DE BENS IMÓVEIS E D		104.000,00		
1112.53.0.1	IMPOSTOS SOBRE TRANSMISSÃO "INTER VIVOS" DE BENS IMÓVEIS E D	0.01.00.110.000	82.000,00		
1112.53.0.2	IMPOSTOS SOBRE TRANSMISSÃO "INTER VIVOS" DE BENS IMÓVEIS E D	0.01.00.110.000	5.000,00		
1112.53.0.3	IMPOSTOS SOBRE TRANSMISSÃO "INTER VIVOS" DE BENS IMÓVEIS E D	0.01.00.110.000	15.000,00		
1112.53.0.4	IMPOSTOS SOBRE TRANSMISSÃO "INTER VIVOS" DE BENS IMÓVEIS E D	0.01.00.110.000	2.000,00		
1113.00.0.0	IMPOSTOS SOBRE A RENDA E PROVENTOS DE QUALQUER NATUREZA		1.100.000,00		
1113.01.0.0	IMPOSTO SOBRE A RENDA DE PESSOA FISICA - IRPF		1.100.000,00		
1113.01.0.1	IMPOSTO SOBRE A RENDA DE PESSOA FISICA - IRPF - PRINCIPAL	0.01.00.110.000	1.100.000,00		
1114.00.0.0	IMPOSTOS SOBRE A PRODUÇÃO E CIRCULAÇÃO DE MERCADORIAS E SERVIÇOS		2.096.200,00		
1114.51.0.0	IMPOSTOS SOBRE SERVIÇOS		2.096.200,00		
1114.51.1.0	IMPOSTO SOBRE SERVIÇOS DE QUALQUER NATUREZA - ISSQN		2.096.200,00		
1114.51.1.1	IMPOSTO SOBRE SERVIÇOS DE QUALQUER NATUREZA - ISSQN - PRINCIPAL	0.01.00.110.000	2.050.000,00		
1114.51.1.2	IMPOSTO SOBRE SERVIÇOS DE QUALQUER NATUREZA - ISSQN - MULTAS	0.01.00.110.000	20.000,00		
1114.51.1.3	IMPOSTO SOBRE SERVIÇOS DE QUALQUER NATUREZA - ISSQN - DIVIDA	0.01.00.110.000	16.200,00		
1114.51.1.4	IMPOSTO SOBRE SERVIÇOS DE QUALQUER NATUREZA - ISSQN - MULTAS	0.01.00.110.000	10.000,00		
1120.00.0.0	TAXAS			190.550,00	
1121.00.0.0	TAXAS PELO EXERCÍCIO DO PODER DE POLÍCIA		100.000,00		
1121.01.0.0	TAXAS DE INSPEÇÃO, CONTROLE E FISCALIZAÇÃO		100.000,00		
1121.01.0.1	TAXAS DE INSPEÇÃO, CONTROLE E FISCALIZAÇÃO - PRINCIPAL	0.01.00.110.000	100.000,00		
1122.00.0.0	TAXAS PELA PRESTAÇÃO DE SERVIÇOS		90.550,00		
1122.01.0.0	TAXAS PELA PRESTAÇÃO DE SERVIÇOS EM GERAL		90.550,00		
1122.01.0.1	TAXAS PELA PRESTAÇÃO DE SERVIÇOS EM GERAL - PRINCIPAL	0.01.00.110.000	90.550,00		
1200.00.0.0	CONTRIBUIÇÕES			5.200.000,00	
1210.00.0.0	CONTRIBUIÇÕES SOCIAIS			3.940.000,00	
1215.00.0.0	CONTRIBUIÇÕES PARA REGIMENS PRÓPRIOS DE PREVIDÊNCIA E SISTEMAS		3.940.000,00		
1215.01.0.0	CONTRIBUIÇÃO DO SERVIDOR CIVIL		3.940.000,00		
1215.01.1.0	CONTRIBUIÇÃO DO SERVIDOR CIVIL ATIVO		3.940.000,00		
1215.01.1.1	CONTRIBUIÇÃO DO SERVIDOR CIVIL ATIVO - PRINCIPAL	0.01.00.600.000	3.900.000,00		
1215.01.1.2	CONTRIBUIÇÃO DO SERVIDOR CIVIL ATIVO - MULTAS E JUROS DE MOR	0.01.00.600.000	30.000,00		
1215.01.1.3	CONTRIBUIÇÃO DO SERVIDOR CIVIL ATIVO - DIVIDA ATIVA	0.01.00.600.000	10.000,00		
1240.00.0.0	CONTRIBUIÇÃO PARA O CUSTEIO DO SERVIÇO DE ILUMINAÇÃO PÚBLICA			1.260.000,00	
1241.00.0.0	CONTRIBUIÇÃO PARA O CUSTEIO DO SERVIÇO DE ILUMINAÇÃO PÚBLICA		1.260.000,00		
1241.50.0.0	CONTRIBUIÇÃO PARA O CUSTEIO DO SERVIÇO DE ILUMINAÇÃO PÚBLICA		1.260.000,00		
1241.50.0.1	CONTRIBUIÇÃO PARA O CUSTEIO DO SERVIÇO DE ILUMINAÇÃO PÚBLICA	0.01.00.110.000	1.260.000,00		
1300.00.0.0	RECEITA PATRIMONIAL			145.000,00	
1320.00.0.0	VALORES MOBILIÁRIOS			145.000,00	
1321.00.0.0	JUROS E CORREÇÕES MONETÁRIAS		145.000,00		
1321.01.0.0	REMUNERAÇÃO DE DEPÓSITOS BANCÁRIOS		86.500,00		
1321.01.0.1	REMUNERAÇÃO DE DEPÓSITOS BANCÁRIOS - PRINCIPAL	0.01.00.110.000	20.000,00		
1321.01.0.1	REMUNERAÇÃO DE DEPÓSITOS BANCÁRIOS - PRINCIPAL	0.01.00.310.000	3.000,00		
1321.01.0.1	REMUNERAÇÃO DE DEPÓSITOS BANCÁRIOS - PRINCIPAL	0.01.00.500.000	2.000,00		
1321.01.0.1	REMUNERAÇÃO DE DEPÓSITOS BANCÁRIOS - PRINCIPAL				

**PREFEITURA MUNICIPAL DE EXU**

RUA EUFRASIO ALENCAR, Nº13, CENTRO, EXU-PE - CNPJ:11040870000100

Anexo 02

Page 2

Orçamento Programa - Exercício de 2022

**RECEITAS SEGUNDO AS CATEGORIAS ECONOMICAS**

Lei: 1379, Data: 16/11/2021

Código	Especificação	F.R.-C.A.	Desdobramento	SubCategoria Fonte	Categoria Econômica
		0.01.00.500.000	10.000,00		
1321.01.0.1	REMUNERAÇÃO DE DEPÓSITOS BANCÁRIOS - PRINCIPAL	0.01.00.510.000	1.000,00		
1321.01.0.1	REMUNERAÇÃO DE DEPÓSITOS BANCÁRIOS - PRINCIPAL	0.02.00.200.000	1.000,00		
1321.01.0.1	REMUNERAÇÃO DE DEPÓSITOS BANCÁRIOS - PRINCIPAL	0.05.00.110.000	1.000,00		
1321.01.0.1	REMUNERAÇÃO DE DEPÓSITOS BANCÁRIOS - PRINCIPAL	0.05.00.200.000	500,00		
1321.01.0.1	REMUNERAÇÃO DE DEPÓSITOS BANCÁRIOS - PRINCIPAL	0.05.00.200.000	4.000,00		
1321.01.0.1	REMUNERAÇÃO DE DEPÓSITOS BANCÁRIOS - PRINCIPAL	0.05.00.200.000	4.000,00		
1321.01.0.1	REMUNERAÇÃO DE DEPÓSITOS BANCÁRIOS - PRINCIPAL	0.05.00.220.000	3.000,00		
1321.01.0.1	REMUNERAÇÃO DE DEPÓSITOS BANCÁRIOS - PRINCIPAL	0.05.00.260.000	24.000,00		
1321.01.0.1	REMUNERAÇÃO DE DEPÓSITOS BANCÁRIOS - PRINCIPAL	0.05.00.262.000	5.000,00		
1321.01.0.1	REMUNERAÇÃO DE DEPÓSITOS BANCÁRIOS - PRINCIPAL	0.05.00.300.000	3.000,00		
1321.01.0.1	REMUNERAÇÃO DE DEPÓSITOS BANCÁRIOS - PRINCIPAL	0.05.00.300.000	5.000,00		
1321.04.0.0	REMUNERAÇÃO DOS RECURSOS DO REGIME PRÓPRIO DE PREVIDÊNCIA SO		58.500,00		
1321.04.0.1	REMUNERAÇÃO DOS RECURSOS DO REGIME PRÓPRIO DE PREVIDÊNCIA SO	0.01.00.600.000	58.500,00		
1600.00.0.0	RECEITA DE SERVIÇOS			56.760,00	
1610.00.0.0	SERVIÇOS ADMINISTRATIVOS E COMERCIAIS GERAIS			16.760,00	
1611.00.0.0	SERVIÇOS ADMINISTRATIVOS E COMERCIAIS GERAIS		16.760,00		
1611.01.0.0	SERVIÇOS ADMINISTRATIVOS E COMERCIAIS GERAIS		16.760,00		
1611.01.0.1	SERVIÇOS ADMINISTRATIVOS E COMERCIAIS GERAIS - PRINCIPAL	0.01.00.110.000	16.760,00		
1630.00.0.0	SERVIÇOS E ATIVIDADES REFERENTES à SAÚDE			40.000,00	
1631.00.0.0	SERVIÇOS DE ATENDIMENTO à SAÚDE		40.000,00		
1631.01.0.0	SERVIÇOS DE ATENDIMENTO à SAÚDE EM UNIDADES DO GOVERNO FEDER		40.000,00		
1631.01.0.1	SERVIÇOS DE ATENDIMENTO à SAÚDE EM UNIDADES DO GOVERNO FEDER	0.01.00.300.000	40.000,00		
1700.00.0.0	TRANSFERÊNCIAS CORRENTES			81.662.323,49	
1710.00.0.0	TRANSFERÊNCIAS DA UNIÃO E DE SUAS ENTIDADES			48.237.212,49	
1711.00.0.0	TRANSFERÊNCIAS DECORRENTES DE PARTICIPAÇÃO NA RECEITA DA UNI		32.244.000,00		
1711.51.0.0	COTA-PARTE DO FUNDO DE PARTICIPAÇÃO DOS MUNICÍPIOS - FPM		32.240.000,00		
1711.51.1.0	COTA-PARTE DO FUNDO DE PARTICIPAÇÃO DOS MUNICÍPIOS - COTA ME		30.000.000,00		
1711.51.1.1	COTA-PARTE DO FUNDO DE PARTICIPAÇÃO DOS MUNICÍPIOS - COTA ME	0.01.00.110.000	30.000.000,00		
1711.51.2.0	COTA-PARTE DO FUNDO DE PARTICIPAÇÃO DO MUNICÍPIOS - 1% COTA		1.150.000,00		
1711.51.2.1	COTA-PARTE DO FUNDO DE PARTICIPAÇÃO DO MUNICÍPIOS - 1% COTA	0.01.00.110.000	1.150.000,00		
1711.51.3.0	COTA-PARTE DO FUNDO DE PARTICIPAÇÃO DOS MUNICÍPIOS - 1% COTA		1.090.000,00		
1711.51.3.1	COTA-PARTE DO FUNDO DE PARTICIPAÇÃO DOS MUNICÍPIOS - 1% COTA	0.01.00.110.000	1.090.000,00		
1711.52.0.0	COTA-PARTE DO IMPOSTO SOBRE A PROPRIEDADE TERRITORIAL RURAL		4.000,00		
1711.52.0.1	COTA-PARTE DO IMPOSTO SOBRE A PROPRIEDADE TERRITORIAL RURAL	0.01.00.110.000	4.000,00		
1712.00.0.0	TRANSFERÊNCIAS DAS COMPENSAÇÕES FINANCEIRAS PELA EXPLORAÇÃO		543.000,00		
1712.52.0.0	COTA-PARTE DA COMPENSAÇÃO FINANCEIRA PELA PRODUÇÃO DE PETRÓL		543.000,00		
1712.52.4.0	COTA-PARTE DO FUNDO ESPECIAL DO PETRÓLEO - FEP		543.000,00		
1712.52.4.1	COTA-PARTE DO FUNDO ESPECIAL DO PETRÓLEO - FEP - PRINCIPAL	0.01.00.110.000	543.000,00		
1713.00.0.0	TRANSFERÊNCIAS DE RECURSOS DO SISTEMA ÚNICO DE SAÚDE - SUS		8.624.000,00		
1713.50.0.0	TRANSFERÊNCIAS DE RECURSOS DO SISTEMA ÚNICO DE SAÚDE - SUS -		8.624.000,00		
1713.50.1.0	TRANSFERÊNCIAS DE RECURSOS DO BLOCO DE MANUTENÇÃO DAS AÇÓES		6.044.000,00		
1713.50.1.1	TRANSFERÊNCIAS DE RECURSOS DO BLOCO DE MANUTENÇÃO DAS AÇÓES	0.05.00.300.000	590.000,00		
1713.50.1.1	TRANSFERÊNCIAS DE RECURSOS DO BLOCO DE MANUTENÇÃO DAS AÇÓES	0.05.00.300.000	5.454.000,00		
1713.50.2.0	TRANSFERÊNCIAS DE RECURSOS DO BLOCO DE MANUTENÇÃO DAS AÇÓES		2.160.000,00		
1713.50.2.1	TRANSFERÊNCIAS DE RECURSOS DO BLOCO DE MANUTENÇÃO DAS AÇÓES	0.05.00.300.000	2.160.000,00		
1713.50.3.0	TRANSFERÊNCIAS DE RECURSOS DO BLOCO DE MANUTENÇÃO DAS AÇÓES		180.000,00		
1713.50.3.1	TRANSFERÊNCIAS DE RECURSOS DO BLOCO DE MANUTENÇÃO DAS AÇÓES	0.05.00.300.000	180.000,00		
1713.50.4.0	TRANSFERÊNCIAS DE RECURSOS DO BLOCO DE MANUTENÇÃO DAS AÇÓES		220.000,00		
1713.50.4.1	TRANSFERÊNCIAS DE RECURSOS DO BLOCO DE	0.05.00.300.000	220.000,00		

**PREFEITURA MUNICIPAL DE EXU**

RUA EUFRASIO ALENCAR, Nº13, CENTRO, EXU-PE - CNPJ:11040870000100

Anexo 02

Page 3

Orçamento Programa - Exercício de 2022

**RECEITAS SEGUNDO AS CATEGORIAS ECONOMICAS**

Lei: 1379, Data: 16/11/2021

Código	Especificação	F.R.-C.A.	Desdobramento	SubCategoria Fonte	Categoria Econômica
1713.50.5.0	MANUTENÇÃO DAS Ações		20.000,00		
1713.50.5.1	TRANSFERÊNCIAS DE RECURSOS DO BLOCO DE MANUTENÇÃO DAS Ações	0.05.00.300.000	20.000,00		
1713.50.9.0	TRANSFERÊNCIAS DE RECURSOS DO BLOCO DE MANUTENÇÃO DAS Ações				
1713.50.9.1	TRANSFERÊNCIAS DE RECURSOS DO BLOCO DE MANUTENÇÃO DAS Ações	0.05.00.300.002			
1714.00.0.0	TRANSFERÊNCIAS DE RECURSOS DO FUNDO NACIONAL DO DESENVOLVIME		2.435.000,00		
1714.50.0.0	TRANSFERÊNCIAS DO SALÁRIO-EDUCAÇÃO		1.070.000,00		
1714.50.0.1	TRANSFERÊNCIAS DO SALÁRIO-EDUCAÇÃO - PRINCIPAL	0.05.00.200.000	1.070.000,00		
1714.51.0.0	TRANSFERÊNCIAS DIRETAS DO FNDE REFERENTES AO PROGRAMA DINHEI		50.000,00		
1714.51.0.1	TRANSFERÊNCIAS DIRETAS DO FNDE REFERENTES AO PROGRAMA DINHEI	0.05.00.200.000	50.000,00		
1714.52.0.0	TRANSFERÊNCIAS REFERENTES AO PROGRAMA NACIONAL DE ALIMENTAÇÃO		750.000,00		
1714.52.0.1	TRANSFERÊNCIAS REFERENTES AO PROGRAMA NACIONAL DE ALIMENTAÇÃO	0.05.00.200.000	750.000,00		
1714.53.0.0	TRANSFERÊNCIAS REFERENTES AO PROGRAMA NACIONAL DE APOIO AO T		500.000,00		
1714.53.0.1	TRANSFERÊNCIAS REFERENTES AO PROGRAMA NACIONAL DE APOIO AO T	0.05.00.200.000	500.000,00		
1714.99.0.0	OUTRAS TRANSFERÊNCIAS DIRETAS DO FUNDO NACIONAL DO DESENVOLV		65.000,00		
1714.99.0.1	OUTRAS TRANSFERÊNCIAS DIRETAS DO FUNDO NACIONAL DO DESENVOLV	0.05.00.200.000	65.000,00		
1715.00.0.0	TRANSFERÊNCIAS DE RECURSOS DE COMPLEMENTAÇÃO DA UNIÃO AO FUN		2.600.000,00		
1715.50.0.0	TRANSFERÊNCIAS DE RECURSOS DE COMPLEMENTAÇÃO DA UNIÃO AO FUN		100.000,00		
1715.50.0.1	TRANSFERÊNCIAS DE RECURSOS DE COMPLEMENTAÇÃO DA UNIÃO AO FUN	0.05.00.260.000	100.000,00		
1715.51.0.0	TRANSFERÊNCIAS DE RECURSOS DE COMPLEMENTAÇÃO DA UNIÃO AO FUN		2.500.000,00		
1715.51.0.1	TRANSFERÊNCIAS DE RECURSOS DE COMPLEMENTAÇÃO DA UNIÃO AO FUN	0.05.00.260.000	2.500.000,00		
1716.00.0.0	TRANSFERÊNCIAS DE RECURSOS DO FUNDO NACIONAL DE ASSISTÊNCIA		1.684.800,00		
1716.50.0.0	TRANSFERÊNCIAS DE RECURSOS DO FUNDO NACIONAL DE ASSISTÊNCIA		1.684.800,00		
1716.50.0.1	TRANSFERÊNCIAS DE RECURSOS DO FUNDO NACIONAL DE ASSISTÊNCIA	0.01.00.500.000	60.000,00		
1716.50.0.1	TRANSFERÊNCIAS DE RECURSOS DO FUNDO NACIONAL DE ASSISTÊNCIA	0.05.00.500.000	1.624.800,00		
1717.00.0.0	TRANSFERÊNCIAS DE CONVÊNIOS DA UNIÃO E DE SUAS ENTIDADES		13.012,49		
1717.99.0.0	OUTRAS TRANSFERÊNCIAS DE CONVÊNIOS DA UNIÃO E DE SUAS ENTIDA		13.012,49		
1717.99.0.1	OUTRAS TRANSFERÊNCIAS DE CONVÊNIOS DA UNIÃO E DE SUAS ENTIDA	0.01.00.110.000	13.012,49		
1719.00.0.0	OUTRAS TRANSFERÊNCIAS DE RECURSOS DA UNIÃO E DE SUAS ENTIDAD		93.400,00		
1719.51.0.0	TRANSFERÊNCIAS FINANCEIRAS DO ICMS – DESONERAÇÃO – L.C. Nº 8		15.400,00		
1719.51.0.1	TRANSFERÊNCIAS FINANCEIRAS DO ICMS – DESONERAÇÃO – L.C. Nº 8	0.01.00.110.000	15.400,00		
1719.58.0.0	TRANSFERÊNCIA OBRIGATORIA DECORRENTE DA LEI COMPLEMENTAR Nº		13.000,00		
1719.58.0.1	TRANSFERÊNCIA OBRIGATORIA DECORRENTE DA LEI COMPLEMENTAR Nº	0.01.00.110.000	13.000,00		
1719.99.0.0	OUTRAS TRANSFERÊNCIAS DE RECURSOS DA UNIÃO E DE SUAS ENTIDAD		65.000,00		
1719.99.0.1	OUTRAS TRANSFERÊNCIAS DE RECURSOS DA UNIÃO E DE SUAS ENTIDAD	0.01.00.110.000	60.000,00		
1719.99.0.1	OUTRAS TRANSFERÊNCIAS DE RECURSOS DA UNIÃO E DE SUAS ENTIDAD	0.05.00.500.000	5.000,00		
1720.00.0.0	TRANSFERÊNCIAS DOS ESTADOS E DO DISTRITO FEDERAL E DE SUAS E			10.064.000,00	
1721.00.0.0	PARTICIPAÇÃO NA RECEITA DOS ESTADOS E DISTRITO FEDERAL		8.770.000,00		
1721.50.0.0	COTA-PARTE DO ICMS		6.700.000,00		
1721.50.0.1	COTA-PARTE DO ICMS - PRINCIPAL	0.01.00.110.000	6.700.000,00		
1721.51.0.0	COTA-PARTE DO IPVA		2.000.000,00		
1721.51.0.1	COTA-PARTE DO IPVA - PRINCIPAL	0.01.00.110.000	2.000.000,00		
1721.52.0.0	COTA-PARTE DO IPI - MUNICIPIOS		40.000,00		
1721.52.0.1	COTA-PARTE DO IPI - MUNICIPIOS - PRINCIPAL	0.01.00.110.000	40.000,00		
1721.53.0.0	COTA-PARTE DA CONTRIBUIÇÃO DE INTERVENÇÃO NO DOMÍNIO ECONÔMI		30.000,00		
1721.53.0.1	COTA-PARTE DA CONTRIBUIÇÃO DE INTERVENÇÃO NO DOMÍNIO ECONÔMI	0.01.00.110.000	30.000,00		

**PREFEITURA MUNICIPAL DE EXU**

RUA EUFRASIO ALENCAR, Nº13, CENTRO, EXU-PE - CNPJ:11040870000100

Anexo 02

Page 4

Orçamento Programa - Exercício de 2022

**RECEITAS SEGUNDO AS CATEGORIAS ECONOMICAS**

Lei: 1379, Data: 16/11/2021

Código	Especificação	F.R.-C.A.	Desdobramento	SubCategoria Fonte	Categoria Econômica
1723.00.0.0	TRANSFERÊNCIAS DE RECURSOS DO SISTEMA ÚNICO DE SAÚDE - SUS		300.000,00		
1723.50.0.0	TRANSFERÊNCIAS DE RECURSOS DO SISTEMA ÚNICO DE SAÚDE - SUS		300.000,00		
1723.50.0.1	TRANSFERÊNCIAS DE RECURSOS DO SISTEMA ÚNICO DE SAÚDE - SUS	0.02.00.300.000	300.000,00		
1729.00.0.0	OUTRAS TRANSFERÊNCIAS DOS ESTADOS E DISTRITO FEDERAL		994.000,00		
1729.52.0.0	TRANSFERÊNCIAS DE RECURSOS DESTINADOS A PROGRAMAS DE EDUCAÇÃO		900.000,00		
1729.52.0.1	TRANSFERÊNCIAS DE RECURSOS DESTINADOS A PROGRAMAS DE EDUCAÇÃO	0.02.00.200.000	900.000,00		
1729.99.0.0	OUTRAS TRANSFERÊNCIAS DOS ESTADOS E DF		94.000,00		
1729.99.0.1	OUTRAS TRANSFERÊNCIAS DOS ESTADOS E DF - PRINCIPAL	0.02.00.110.000	94.000,00		
1730.00.0.0	TRANSFERÊNCIAS DOS MUNICÍPIOS E DE SUAS ENTIDADES			146.611,00	
1739.00.0.0	OUTRAS TRANSFERÊNCIAS DOS MUNICÍPIOS		146.611,00		
1739.50.0.0	TRANSFERÊNCIAS DE MUNICÍPIOS A CONSÓRCIOS PÚBLICOS		146.611,00		
1739.50.0.1	TRANSFERÊNCIAS DE MUNICÍPIOS A CONSÓRCIOS PÚBLICOS - PRINCIP	0.01.00.110.000	105.740,00		
1739.50.0.1	TRANSFERÊNCIAS DE MUNICÍPIOS A CONSÓRCIOS PÚBLICOS - PRINCIP	0.01.00.310.000	40.871,00		
1750.00.0.0	TRANSFERÊNCIAS DE OUTRAS INSTITUIÇÕES PÚBLICAS			23.214.500,00	
1751.00.0.0	TRANSFERÊNCIAS DE RECURSOS DO FUNDO DE MANUTENÇÃO E DESENVOL		23.214.500,00		
1751.50.0.0	TRANSFERÊNCIAS DE RECURSOS DO FUNDO DE MANUTENÇÃO E DESENVOL		23.214.500,00		
1751.50.0.1	TRANSFERÊNCIAS DE RECURSOS DO FUNDO DE MANUTENÇÃO E DESENVOL	0.02.00.260.000	13.830.000,00		
1751.50.0.1	TRANSFERÊNCIAS DE RECURSOS DO FUNDO DE MANUTENÇÃO E DESENVOL	0.05.00.260.000	9.384.500,00		
1900.00.0.0	OUTRAS RECEITAS CORRENTES			182.600,00	
1920.00.0.0	INDENIZAÇÕES, RESTITUIÇÕES E RESSARCIMENTOS			66.600,00	
1921.00.0.0	INDENIZAÇÕES		21.600,00		
1921.99.0.0	OUTRAS INDENIZAÇÕES		21.600,00		
1921.99.0.1	OUTRAS INDENIZAÇÕES - PRINCIPAL	0.01.00.110.000	21.600,00		
1922.00.0.0	RESTITUIÇÕES		45.000,00		
1922.99.0.0	OUTRAS RESTITUIÇÕES		45.000,00		
1922.99.0.1	OUTRAS RESTITUIÇÕES - PRINCIPAL	0.01.00.110.000	20.000,00		
1922.99.0.1	OUTRAS RESTITUIÇÕES - PRINCIPAL	0.01.00.310.000	10.000,00		
1922.99.0.1	OUTRAS RESTITUIÇÕES - PRINCIPAL	0.01.00.600.000	5.000,00		
1922.99.0.1	OUTRAS RESTITUIÇÕES - PRINCIPAL	0.05.00.500.000	10.000,00		
1990.00.0.0	DEMAIS RECEITAS CORRENTES			116.000,00	
1999.00.0.0	OUTRAS RECEITAS CORRENTES		116.000,00		
1999.03.0.0	COMPENSAÇÕES FINANCEIRAS ENTRE O REGIME GERAL E OS REGIMES P		100.000,00		
1999.03.0.1	COMPENSAÇÕES FINANCEIRAS ENTRE O REGIME GERAL E OS REGIMES P	0.01.00.600.000	100.000,00		
1999.12.0.0	ENCARGOS LEGAIS PELA INSCRIÇÃO EM DÍVIDA ATIVA E RECEITAS DE		10.000,00		
1999.12.2.0	ÔNUS DE SUCUMBÊNCIA		10.000,00		
1999.12.2.1	ÔNUS DE SUCUMBÊNCIA - PRINCIPAL	0.01.00.510.000	10.000,00		
1999.99.0.0	OUTRAS RECEITAS		6.000,00		
1999.99.2.0	OUTRAS RECEITAS NÃO ARRECADADAS E NÃO PROJETADAS PELA RFB -		6.000,00		
1999.99.2.1	OUTRAS RECEITAS NÃO ARRECADADAS E NÃO PROJETADAS PELA RFB -	0.01.00.110.000	6.000,00		
2000.00.0.0	RECEITAS DE CAPITAL				974.294,73
2100.00.0.0	OPERAÇÕES DE CRÉDITO			244.234,73	
2110.00.0.0	OPERAÇÕES DE CRÉDITO - MERCADO INTERNO			244.234,73	
2119.00.0.0	OUTRAS OPERAÇÕES DE CRÉDITO - MERCADO INTERNO		244.234,73		
2119.99.0.0	OUTRAS OPERAÇÕES DE CRÉDITO - MERCADO INTERNO		244.234,73		
2119.99.0.1	OUTRAS OPERAÇÕES DE CRÉDITO - MERCADO INTERNO - PRINCIPAL	0.01.00.110.000	244.234,73		
2200.00.0.0	ALIENAÇÃO DE BENS			169.660,00	
2210.00.0.0	ALIENAÇÃO DE BENS MÓVEIS			115.660,00	
2213.00.0.0	ALIENAÇÃO DE BENS MÓVEIS E SEMOVENTES		115.660,00		
2213.01.0.0	ALIENAÇÃO DE BENS MÓVEIS E SEMOVENTES		115.660,00		
2213.01.0.1	ALIENAÇÃO DE BENS MÓVEIS E SEMOVENTES - PRINCIPAL	0.01.00.110.000	115.660,00		
2220.00.0.0	ALIENAÇÃO DE BENS IMÓVEIS			54.000,00	
2221.00.0.0	ALIENAÇÃO DE BENS IMÓVEIS		54.000,00		
2221.01.0.0	ALIENAÇÃO DE BENS IMÓVEIS		54.000,00		



**PREFEITURA MUNICIPAL DE EXU**

RUA EUFRASIO ALENCAR, Nº13, CENTRO, EXU-PE - CNPJ:11040870000100

Anexo 02

Page 5

Orçamento Programa - Exercício de 2022

**RECEITAS SEGUNDO AS CATEGORIAS ECONOMICAS**

Lei: 1379, Data: 16/11/2021

Código	Especificação	F.R.-C.A.	Desdobramento	SubCategoria Fonte	Categoria Econômica
2221.01.0.1	ALIENAÇÃO DE BENS IMÓVEIS - PRINCIPAL	0.01.00.110.000	54.000,00		
2400.00.0.0	TRANSFERÊNCIAS DE CAPITAL			560.400,00	
2410.00.0.0	TRANSFERÊNCIAS DA UNIÃO E DE SUAS ENTIDADES			344.400,00	
2411.00.0.0	TRANSFERÊNCIAS DE RECURSOS DO SISTEMA ÚNICO DE SAÚDE - SUS		135.000,00		
2411.51.0.0	TRANSFERÊNCIAS DE RECURSOS DO SISTEMA ÚNICO DE SAÚDE - SUS -		135.000,00		
2411.51.1.0	TRANSFERÊNCIAS DE RECURSOS DO BLOCO DE ESTRUTURAÇÃO DA REDE		135.000,00		
2411.51.1.1	TRANSFERÊNCIAS DE RECURSOS DO BLOCO DE ESTRUTURAÇÃO DA REDE	0.05.00.110.000	135.000,00		
2414.00.0.0	TRANSFERÊNCIAS DE CONVÊNIOS DA UNIÃO E DE SUAS ENTIDADES		209.400,00		
2414.51.0.0	TRANSFERÊNCIAS DE CONVÊNIOS DA UNIÃO DESTINADAS A PROGRAMAS		109.400,00		
2414.51.0.1	TRANSFERÊNCIAS DE CONVÊNIOS DA UNIÃO DESTINADAS A PROGRAMAS	0.05.00.200.000	109.400,00		
2414.99.0.0	OUTRAS TRANSFERÊNCIAS DE CONVÊNIOS DA UNIÃO E DE SUAS ENTIDADES		100.000,00		
2414.99.0.1	OUTRAS TRANSFERÊNCIAS DE CONVÊNIOS DA UNIÃO E DE SUAS ENTIDADES	0.01.00.110.000	100.000,00		
2420.00.0.0	TRANSFERÊNCIAS DOS ESTADOS E DO DISTRITO FEDERAL E DE SUAS ENTIDADES			216.000,00	
2422.00.0.0	TRANSFERÊNCIAS DE CONVÊNIOS DOS ESTADOS E DF E DE SUAS ENTIDADES		216.000,00		
2422.99.0.0	OUTRAS TRANSFERÊNCIAS DE CONVÊNIOS DOS ESTADOS E DF E DE SUAS ENTIDADES		216.000,00		
2422.99.0.1	OUTRAS TRANSFERÊNCIAS DE CONVÊNIOS DOS ESTADOS E DF E DE SUAS ENTIDADES	0.02.00.110.000	216.000,00		
9000.00.0.0	(R) DEDUÇÕES DA RECEITA				-7.751.880,00
9500.00.0.0	(R) DEDUÇÕES DO FUNDEB			-7.751.880,00	
9510.00.0.0	(R) DEDUÇÕES DO FUNDEB		-7.751.880,00		
9510.00.0.0	(R) DEDUÇÕES DO FUNDEB			-7.751.880,00	
9510.00.0.0	(R) DEDUÇÕES DO FUNDEB	0.01.00.260.000	-6.000.000,00		
9510.00.0.0	(R) DEDUÇÕES DO FUNDEB	0.05.00.260.000	-1.751.880,00		
<b>Total das Receitas (exceto Intra-Orçamentárias)</b>					<b>84.223.468,22</b>

7000.00.0.0	RECEITAS CORRENTES (INTRA)				5.740.000,00
7200.00.0.0	CONTRIBUIÇÕES (INTRA)			5.740.000,00	
7210.00.0.0	CONTRIBUIÇÕES SOCIAIS (INTRA)			5.740.000,00	
7215.00.0.0	CONTRIBUIÇÕES PARA REGIMES PRÓPRIOS DE P		5.740.000,00		
7215.02.0.0	CONTRIBUIÇÃO PATRONAL - SERVIDOR CIVIL (INT		5.040.000,00		
7215.02.1.0	CONTRIBUIÇÃO PATRONAL - SERVIDOR CIVIL ATIV		5.040.000,00		
7215.02.1.1	CONTRIBUIÇÃO PATRONAL - SERVIDOR CIVIL ATIV	0.01.00.600.000	5.000.000,00		
7215.02.1.2	CONTRIBUIÇÃO PATRONAL - SERVIDOR CIVIL ATIV	0.01.00.600.000	40.000,00		
7215.51.0.0	CONTRIBUIÇÃO PATRONAL - PARCELAMENTOS (II		700.000,00		
7215.51.1.0	CONTRIBUIÇÃO PATRONAL - SERVIDOR CIVIL ATIV		700.000,00		
7215.51.1.1	CONTRIBUIÇÃO PATRONAL - SERVIDOR CIVIL ATIV	0.01.00.600.000	700.000,00		
<b>Total das Receitas (Intra-Orçamentárias)</b>					<b>5.740.000,00</b>

**TOTALIZAÇÃO DAS RECEITAS POR CATEGORIA ECONOMICA**

RECEITA CORRENTE	88.989.173,49
RECEITA DE CAPITAL	974.294,73



**PREFEITURA MUNICIPAL DE EXU**

RUA EUFRASIO ALENCAR, Nº13, CENTRO, EXU-PE - CNPJ:11040870000100

Anexo 02

Page 6

Orçamento Programa - Exercício de 2022

**RECEITAS SEGUNDO AS CATEGORIAS ECONOMICAS**

**Lei: 1379, Data: 16/11/2021**

Código	Especificação	F.R.-C.A.	Desdobramento	SubCategoria Fonte	Categoria Econômica
Total Geral das Receitas					89.963.468,22

---

---

---

**PREFEITURA MUNICIPAL DE EXU**

RUA EUFRASIO ALENCAR, Nº13, CENTRO, EXU-PE - CNPJ:1104087000100 - Documento Programa - Exercício de 2022

Anexo 02

Page 1

**NATUREZA DA DESPESA - CONSOLIDAÇÃO GERAL**

Lei: 1379, Data: 16/11/2021

Código	Especificação	Elemento	Modalidade	Grupo	Categoria Econômica
30.00.00	DESPESAS CORRENTES				83.856.985,36
31.00.00	PESSOAL E ENCARGOS SOCIAIS			55.928.939,44	
31.71.00	TRANSFERÊNCIA A CONSÓRCIOS PÚBLICOS		34.523,00		
31.71.70	RATEIO PELA PARTICIPAÇÃO EM CONSÓRCIO PÚBLICO	34.523,00			
31.90.00	APLICAÇÕES DIRETAS		50.709.416,44		
31.90.01	APOSENTADORIAS, RESERVA REMUNERADA E REFORMAS	8.000.000,00			
31.90.03	PENSÕES	1.400.000,00			
31.90.04	CONTRATAÇÃO POR TEMPO DETERMINADO	7.512.585,44			
31.90.11	VENCIMENTOS E VANTAGENS FIXAS - PESSOAL CIVIL	30.664.478,00			
31.90.13	OBRIGAÇÕES PATRONAIS	1.956.653,00			
31.90.16	OUTRAS DESPESAS VARIÁVEIS - PESSOAL CIVIL	61.700,00			
31.90.91	SENTENÇAS JUDICIAIS	25.000,00			
31.90.92	DESPESAS DE EXERCÍCIOS ANTERIORES	40.000,00			
31.90.94	INDENIZAÇÕES E RESTITUIÇÕES TRABALHISTAS	1.044.000,00			
31.90.96	RESSARCIMENTO DE DESPESAS DE PESSOAL REQUISITADO	5.000,00			
31.91.00	APLICAÇÕES DIRETAS- INTRA-ORÇAMENTÁRIAS		5.185.000,00		
31.91.13	OBRIGAÇÕES PATRONAIS	5.185.000,00			
32.00.00	JUROS E ENCARGOS DA DÍVIDA			304.614,18	
32.90.00	APLICAÇÕES DIRETAS		304.614,18		
32.90.21	JUROS SOBRE A DÍVIDA POR CONTRATO	304.614,18			
33.00.00	OUTRAS DESPESAS CORRENTES			27.623.431,74	
33.50.00	TRANSFERÊNCIAS A INSTITUIÇÕES PRIVADAS SEM FINS LUCRATIVOS		25.000,00		
33.50.43	SUBVENÇÕES SOCIAIS	25.000,00			
33.71.00	TRANSFERÊNCIA A CONSÓRCIOS PÚBLICOS		85.305,00		
33.71.70	RATEIO PELA PARTICIPAÇÃO EM CONSÓRCIO PÚBLICO	85.305,00			
33.90.00	APLICAÇÕES DIRETAS		27.513.126,74		
33.90.14	DIÁRIAS - CIVIL	649.674,00			
33.90.27	ENCARGOS PELA HONRA DE AVAIS, GARANTIAS, SEGUROS E SIMILARES	160.000,00			
33.90.30	MATERIAL DE CONSUMO	9.214.344,00			
33.90.31	PREMIAÇÕES CULTURAIS, ARTÍSTICAS, CIENTÍFICAS, DESPORTIVAS E	150.000,00			
33.90.32	MATERIAL, BEM OU SERVIÇO PARA DISTRIBUIÇÃO GRATUITA	281.000,00			
33.90.33	PASSAGENS E DESPESAS COM LOCOMOÇÃO	377.996,00			
33.90.34	OUTRAS DESPESAS DE PESSOAL DECORRENTES DE CONTRATOS DE T	21.696,00			
33.90.35	SERVIÇOS DE CONSULTORIA	435.391,00			
33.90.36	OUTROS SERVIÇOS DE TERCEIROS - PESSOA FÍSICA	2.369.435,00			
33.90.39	OUTROS SERVIÇOS DE TERCEIROS - PESSOA JURÍDICA	12.453.717,00			
33.90.41	CONTRIBUIÇÕES	60.000,00			
33.90.47	OBRIGAÇÕES TRIBUTÁRIAS E CONTRIBUTIVAS	1.088.348,00			
33.90.48	OUTROS AUXÍLIOS FINANCEIROS A PESSOA FÍSICA	71.000,00			
33.90.91	SENTENÇAS JUDICIAIS	34.525,74			
33.90.92	DESPESAS DE EXERCÍCIOS ANTERIORES	76.000,00			
33.90.93	INDENIZAÇÕES E RESTITUIÇÕES	70.000,00			
40.00.00	DESPESAS DE CAPITAL				5.161.566,00
44.00.00	INVESTIMENTOS			3.446.566,00	
44.71.00	TRANSFERÊNCIA A CONSÓRCIOS PÚBLICOS		14.783,00		
44.71.70	RATEIO PELA PARTICIPAÇÃO EM CONSÓRCIO PÚBLICO	14.783,00			
44.90.00	APLICAÇÕES DIRETAS		3.431.783,00		
44.90.30	MATERIAL DE CONSUMO	49.000,00			
44.90.39	OUTROS SERVIÇOS DE TERCEIROS - PESSOA JURÍDICA	33.000,00			
44.90.51	OBRAS E INSTALAÇÕES	2.282.696,00			
44.90.52	EQUIPAMENTOS E MATERIAL PERMANENTE	990.087,00			
44.90.61	AQUISIÇÃO DE IMÓVEIS	77.000,00			
46.00.00	AMORTIZAÇÃO DA DÍVIDA			1.715.000,00	
46.90.00	APLICAÇÕES DIRETAS		515.000,00		
46.90.71	PRINCIPAL DA DÍVIDA CONTRATUAL RESGATADA	515.000,00			
46.91.00	APLICAÇÕES DIRETAS- INTRA-ORÇAMENTÁRIAS		1.200.000,00		
46.91.71	PRINCIPAL DA DÍVIDA CONTRATUAL RESGATADA	1.200.000,00			
90.00.00	RESERVA DE CONTINGÊNCIA				944.916,86
99.00.00	RESERVA DE CONTINGÊNCIA			944.916,86	
99.99.00	A DEFINIR		944.916,86		
99.99.99	A CLASSIFICAR	944.916,86			



**PREFEITURA MUNICIPAL DE EXU**

RUA EUFRASIO ALENCAR, Nº13, CENTRO, EXU-PE - CNPJ:1104087000140 - Elemento Programa - Exercício de 2022

Anexo 02

Page 2

**NATUREZA DA DESPESA - CONSOLIDAÇÃO GERAL**

**Lei: 1379, Data: 16/11/2021**

Código	Especificação	Elemento	Modalidade	Grupo	Categoria Econômica
				TOTAL	89.963.468,22

\_\_\_\_\_

\_\_\_\_\_

**PREFEITURA MUNICIPAL DE EXU**

RUA EUFRASIO ALENCAR, Nº13, CENTRO, EXU-PE - CNPJ:11040870000100 Orçamento Programa - Exercício de 2022

Anexo 02

Page 1

**NATUREZA DA DESPESA POR ORGÃO****Lei: 1379, Data: 16/11/2021**

PODER		01 PODER LEGISLATIVO				
ORGÃO		01 CAMARA MUNICIPAL				
Código	Especificação	F.R.-C.A.	Elemento	Modalidade	Grupo	Categoria Econômica
3.0.00.00	DESPESAS CORRENTES					3.305.000,00
3.1.00.00	PESSOAL E ENCARGOS SOCIAIS				2.185.700,00	
3.1.90.00	APLICAÇÕES DIRETAS			2.145.700,00		
3.1.90.04	CONTRATAÇÃO POR TEMPO DETERMINADO	0.01.00.110.000	16.000,00			
3.1.90.11	VENCIMENTOS E VANTAGENS FIXAS - PESSOAL CIVIL	0.01.00.110.000	1.810.000,00			
3.1.90.13	OBRIGAÇÕES PATRONAIS	0.01.00.110.000	310.000,00			
3.1.90.16	OUTRAS DESPESAS VARIÁVEIS - PESSOAL CIVIL	0.01.00.110.000	9.700,00			
3.1.91.00	APLICAÇÕES DIRETAS- INTRA-ORÇAMENTÁRIAS			40.000,00		
3.1.91.13	OBRIGAÇÕES PATRONAIS	0.01.00.110.000	40.000,00			
3.3.00.00	OUTRAS DESPESAS CORRENTES				1.119.300,00	
3.3.90.00	APLICAÇÕES DIRETAS			1.119.300,00		
3.3.90.14	DIÁRIAS - CIVIL	0.01.00.110.000	146.000,00			
3.3.90.30	MATERIAL DE CONSUMO	0.01.00.110.000	143.500,00			
3.3.90.33	PASSAGENS E DESPESAS COM LOCOMOÇÃO	0.01.00.110.000	34.800,00			
3.3.90.36	OUTROS SERVIÇOS DE TERCEIROS - PESSOA FÍSICA	0.01.00.110.000	120.000,00			
3.3.90.39	OUTROS SERVIÇOS DE TERCEIROS - PESSOA JURÍDICA	0.01.00.110.000	590.000,00			
3.3.90.47	OBRIGAÇÕES TRIBUTÁRIAS E CONTRIBUTIVAS	0.01.00.110.000	13.000,00			
3.3.90.91	SENTENÇAS JUDICIAIS	0.01.00.110.000	11.000,00			
3.3.90.92	DESPESAS DE EXERCÍCIOS ANTERIORES	0.01.00.110.000	11.000,00			
3.3.90.93	INDENIZAÇÕES E RESTITUIÇÕES	0.01.00.110.000	50.000,00			
4.0.00.00	DESPESAS DE CAPITAL					695.000,00
4.4.00.00	INVESTIMENTOS				695.000,00	
4.4.90.00	APLICAÇÕES DIRETAS			695.000,00		
4.4.90.51	OBRAS E INSTALAÇÕES	0.01.00.110.000	600.000,00			
4.4.90.52	EQUIPAMENTOS E MATERIAL PERMANENTE	0.01.00.110.000	95.000,00			
<b>TOTAL</b>						<b>4.000.000,00</b>

**PREFEITURA MUNICIPAL DE EXU**

RUA EUFRASIO ALENCAR, Nº13, CENTRO, EXU-PE - CNPJ:11040870000100 Orçamento Programa - Exercício de 2022

Anexo 02

Page 2

**NATUREZA DA DESPESA POR ORGÃO****Lei: 1379, Data: 16/11/2021**

PODER		02 PODER EXECUTIVO				
ORGÃO		02 PREFEITURA MUNICIPAL				
Código	Especificação	F.R.-C.A.	Elemento	Modalidade	Grupo	Categoria Econômica
3.0.00.00	DESPESAS CORRENTES					1.341.044,00
3.1.00.00	PESSOAL E ENCARGOS SOCIAIS				852.044,00	
3.1.71.00	TRANSFERÊNCIA A CONSÓRCIOS PÚBLICOS			33.044,00		
3.1.71.70	RATEIO PELA PARTICIPAÇÃO EM CONSÓRCIO PÚBLICO	0.01.00.110.000	33.044,00			
3.1.90.00	APLICAÇÕES DIRETAS			819.000,00		
3.1.90.03	PENSÕES	0.01.00.110.000	40.000,00			
3.1.90.04	CONTRATAÇÃO POR TEMPO DETERMINADO	0.01.00.110.000	16.000,00			
3.1.90.11	VENCIMENTOS E VANTAGENS FIXAS - PESSOAL CIVIL	0.01.00.110.000	763.000,00			
3.3.00.00	OUTRAS DESPESAS CORRENTES				489.000,00	
3.3.71.00	TRANSFERÊNCIA A CONSÓRCIOS PÚBLICOS			24.000,00		
3.3.71.70	RATEIO PELA PARTICIPAÇÃO EM CONSÓRCIO PÚBLICO	0.01.00.110.000	24.000,00			
3.3.90.00	APLICAÇÕES DIRETAS			465.000,00		
3.3.90.14	DIÁRIAS - CIVIL	0.01.00.110.000	92.000,00			
3.3.90.30	MATERIAL DE CONSUMO	0.01.00.110.000	37.000,00			
3.3.90.33	PASSAGENS E DESPESAS COM LOCOMOÇÃO	0.01.00.110.000	25.000,00			
3.3.90.35	SERVIÇOS DE CONSULTORIA	0.01.00.110.000	55.000,00			
3.3.90.36	OUTROS SERVIÇOS DE TERCEIROS - PESSOA FÍSICA	0.01.00.110.000	29.000,00			
3.3.90.39	OUTROS SERVIÇOS DE TERCEIROS - PESSOA JURÍDICA	0.01.00.110.000	167.000,00			
3.3.90.41	CONTRIBUIÇÕES	0.01.00.110.000	60.000,00			
4.0.00.00	DESPESAS DE CAPITAL					23.696,00
4.4.00.00	INVESTIMENTOS				23.696,00	
4.4.71.00	TRANSFERÊNCIA A CONSÓRCIOS PÚBLICOS			8.696,00		
4.4.71.70	RATEIO PELA PARTICIPAÇÃO EM CONSÓRCIO PÚBLICO	0.01.00.110.000	8.696,00			
4.4.90.00	APLICAÇÕES DIRETAS			15.000,00		
4.4.90.52	EQUIPAMENTOS E MATERIAL PERMANENTE	0.01.00.110.000	15.000,00			
<b>TOTAL</b>						<b>1.364.740,00</b>

**PREFEITURA MUNICIPAL DE EXU**

RUA EUFRASIO ALENCAR, Nº13, CENTRO, EXU-PE - CNPJ:11040870000100 Orçamento Programa - Exercício de 2022

Anexo 02

Page 3

**NATUREZA DA DESPESA POR ORGÃO**

Lei: 1379, Data: 16/11/2021

PODER		02 PODER EXECUTIVO				
ORGÃO		03 SECRETARIA DE ADMINISTRAÇÃO				
Código	Especificação	F.R.-C.A.	Elemento	Modalidade	Grupo	Categoria Econômica
3.0.00.00	DESPESAS CORRENTES					5.614.614,18
3.1.00.00	PESSOAL E ENCARGOS SOCIAIS				2.840.000,00	
3.1.90.00	APLICAÇÕES DIRETAS			2.090.000,00		
3.1.90.04	CONTRATAÇÃO POR TEMPO DETERMINADO	0.01.00.110.000	160.000,00			
3.1.90.11	VENCIMENTOS E VANTAGENS FIXAS - PESSOAL CIVIL	0.01.00.110.000	800.000,00			
3.1.90.13	OBRIGAÇÕES PATRONAIS	0.01.00.110.000	950.000,00			
3.1.90.92	DESPESAS DE EXERCÍCIOS ANTERIORES	0.01.00.110.000	30.000,00			
3.1.90.94	INDENIZAÇÕES E RESTITUIÇÕES TRABALHISTAS	0.01.00.110.000	150.000,00			
3.1.91.00	APLICAÇÕES DIRETAS- INTRA-ORÇAMENTÁRIAS			750.000,00		
3.1.91.13	OBRIGAÇÕES PATRONAIS	0.01.00.110.000	750.000,00			
3.2.00.00	JUROS E ENCARGOS DA DÍVIDA				304.614,18	
3.2.90.00	APLICAÇÕES DIRETAS			304.614,18		
3.2.90.21	JUROS SOBRE A DÍVIDA POR CONTRATO	0.01.00.110.000	304.614,18			
3.3.00.00	OUTRAS DESPESAS CORRENTES				2.470.000,00	
3.3.90.00	APLICAÇÕES DIRETAS			2.470.000,00		
3.3.90.14	DIÁRIAS - CIVIL	0.01.00.110.000	30.000,00			
3.3.90.30	MATERIAL DE CONSUMO	0.01.00.110.000	100.000,00			
3.3.90.33	PASSAGENS E DESPESAS COM LOCOMOÇÃO	0.01.00.110.000	15.000,00			
3.3.90.35	SERVIÇOS DE CONSULTORIA	0.01.00.110.000	50.000,00			
3.3.90.36	OUTROS SERVIÇOS DE TERCEIROS - PESSOA FÍSICA	0.01.00.110.000	50.000,00			
3.3.90.39	OUTROS SERVIÇOS DE TERCEIROS - PESSOA JURÍDICA	0.01.00.110.000	1.140.000,00			
3.3.90.47	OBRIGAÇÕES TRIBUTÁRIAS E CONTRIBUTIVAS	0.01.00.110.000	1.025.000,00			
3.3.90.92	DESPESAS DE EXERCÍCIOS ANTERIORES	0.01.00.110.000	50.000,00			
3.3.90.93	INDENIZAÇÕES E RESTITUIÇÕES	0.01.00.110.000	10.000,00			
4.0.00.00	DESPESAS DE CAPITAL					1.790.000,00
4.4.00.00	INVESTIMENTOS				75.000,00	
4.4.90.00	APLICAÇÕES DIRETAS			75.000,00		
4.4.90.30	MATERIAL DE CONSUMO	0.01.00.110.000	20.000,00			
4.4.90.39	OUTROS SERVIÇOS DE TERCEIROS - PESSOA JURÍDICA	0.01.00.110.000	5.000,00			
4.4.90.52	EQUIPAMENTOS E MATERIAL PERMANENTE	0.01.00.110.000	50.000,00			
4.6.00.00	AMORTIZAÇÃO DA DÍVIDA				1.715.000,00	
4.6.90.00	APLICAÇÕES DIRETAS			515.000,00		
4.6.90.71	PRINCIPAL DA DÍVIDA CONTRATUAL RESGATADA	0.01.00.110.000	515.000,00			
4.6.91.00	APLICAÇÕES DIRETAS- INTRA-ORÇAMENTÁRIAS			1.200.000,00		
4.6.91.71	PRINCIPAL DA DÍVIDA CONTRATUAL RESGATADA	0.01.00.110.000	1.200.000,00			
<b>TOTAL</b>						<b>7.404.614,18</b>

**PREFEITURA MUNICIPAL DE EXU**

RUA EUFRASIO ALENCAR, Nº13, CENTRO, EXU-PE - CNPJ:11040870000100 Orçamento Programa - Exercício de 2022

Anexo 02

Page 4

**NATUREZA DA DESPESA POR ORGÃO****Lei: 1379, Data: 16/11/2021**

PODER ORGÃO	02 PODER EXECUTIVO 04 SECRETARIA DE FINANÇAS					
Código	Especificação	F.R.-C.A.	Elemento	Modalidade	Grupo	Categoria Econômica
3.0.00.00	DESPESAS CORRENTES					1.374.525,74
3.1.00.00	PESSOAL E ENCARGOS SOCIAIS				1.070.000,00	
3.1.90.00	APLICAÇÕES DIRETAS			1.070.000,00		
3.1.90.11	VENCIMENTOS E VANTAGENS FIXAS - PESSOAL CIVIL	0.01.00.110.000	1.050.000,00			
3.1.90.91	SENTENÇAS JUDICIAIS	0.01.00.110.000	20.000,00			
3.3.00.00	OUTRAS DESPESAS CORRENTES				304.525,74	
3.3.90.00	APLICAÇÕES DIRETAS			304.525,74		
3.3.90.14	DIÁRIAS - CIVIL	0.01.00.110.000	10.000,00			
3.3.90.30	MATERIAL DE CONSUMO	0.01.00.110.000	15.000,00			
3.3.90.33	PASSAGENS E DESPESAS COM LOCOMOÇÃO	0.01.00.110.000	5.000,00			
3.3.90.35	SERVIÇOS DE CONSULTORIA	0.01.00.110.000	160.000,00			
3.3.90.36	OUTROS SERVIÇOS DE TERCEIROS - PESSOA FÍSICA	0.01.00.110.000	20.000,00			
3.3.90.39	OUTROS SERVIÇOS DE TERCEIROS - PESSOA JURÍDICA	0.01.00.110.000	80.000,00			
3.3.90.91	SENTENÇAS JUDICIAIS	0.01.00.110.000	14.525,74			
4.0.00.00	DESPESAS DE CAPITAL					15.000,00
4.4.00.00	INVESTIMENTOS				15.000,00	
4.4.90.00	APLICAÇÕES DIRETAS			15.000,00		
4.4.90.52	EQUIPAMENTOS E MATERIAL PERMANENTE	0.01.00.110.000	15.000,00			
9.0.00.00	RESERVA DE CONTINGÊNCIA					944.916,86
9.9.00.00	RESERVA DE CONTINGÊNCIA				944.916,86	
9.9.99.00	A DEFINIR			944.916,86		
9.9.99.99	A CLASSIFICAR	0.01.00.110.000	944.916,86			
<b>TOTAL</b>						<b>2.334.442,60</b>



**PREFEITURA MUNICIPAL DE EXU**

RUA EUFRASIO ALENCAR, Nº13, CENTRO, EXU-PE - CNPJ:11040870000100 Orçamento Programa - Exercício de 2022

Anexo 02

Page 5

**NATUREZA DA DESPESA POR ORGÃO**

Lei: 1379, Data: 16/11/2021

PODER ORGÃO		02 PODER EXECUTIVO 05 SECRETARIA DE EDUCAÇÃO				
Código	Especificação	F.R.-C.A.	Elemento	Modalidade	Grupo	Categoria Econômica
3.0.00.00	DESPESAS CORRENTES					29.841.189,44
3.1.00.00	PESSOAL E ENCARGOS SOCIAIS				23.254.689,44	
3.1.90.00	APLICAÇÕES DIRETAS			19.874.689,44		
3.1.90.04	CONTRATAÇÃO POR TEMPO DETERMINADO	0.01.00.220.000	25.689,44			
3.1.90.04	CONTRATAÇÃO POR TEMPO DETERMINADO	0.02.00.261.000	1.300.000,00			
3.1.90.04	CONTRATAÇÃO POR TEMPO DETERMINADO	0.05.00.261.000	240.000,00			
3.1.90.04	CONTRATAÇÃO POR TEMPO DETERMINADO	0.05.00.262.000	150.000,00			
3.1.90.11	VENCIMENTOS E VANTAGENS FIXAS - PESSOAL CIVIL	0.01.00.210.000	2.000,00			
3.1.90.11	VENCIMENTOS E VANTAGENS FIXAS - PESSOAL CIVIL	0.01.00.220.000	7.000,00			
3.1.90.11	VENCIMENTOS E VANTAGENS FIXAS - PESSOAL CIVIL	0.05.00.261.000	13.250.000,00			
3.1.90.11	VENCIMENTOS E VANTAGENS FIXAS - PESSOAL CIVIL	0.05.00.262.000	4.200.000,00			
3.1.90.13	OBRIGAÇÕES PATRONAIS	0.01.00.220.000	100.000,00			
3.1.90.13	OBRIGAÇÕES PATRONAIS	0.05.00.261.000	20.000,00			
3.1.90.13	OBRIGAÇÕES PATRONAIS	0.05.00.262.000	10.000,00			
3.1.90.94	INDENIZAÇÕES E RESTITUIÇÕES TRABALHISTAS	0.05.00.261.000	60.000,00			
3.1.90.94	INDENIZAÇÕES E RESTITUIÇÕES TRABALHISTAS	0.05.00.261.000	400.000,00			
3.1.90.94	INDENIZAÇÕES E RESTITUIÇÕES TRABALHISTAS	0.05.00.262.000	110.000,00			
3.1.91.00	APLICAÇÕES DIRETAS- INTRA-ORÇAMENTÁRIAS			3.380.000,00		
3.1.91.13	OBRIGAÇÕES PATRONAIS	0.01.00.220.000	30.000,00			
3.1.91.13	OBRIGAÇÕES PATRONAIS	0.05.00.261.000	2.500.000,00			
3.1.91.13	OBRIGAÇÕES PATRONAIS	0.05.00.262.000	850.000,00			
3.3.00.00	OUTRAS DESPESAS CORRENTES				6.586.500,00	
3.3.90.00	APLICAÇÕES DIRETAS			6.586.500,00		
3.3.90.14	DIÁRIAS - CIVIL	0.01.00.210.000	1.000,00			
3.3.90.14	DIÁRIAS - CIVIL	0.01.00.220.000	25.000,00			
3.3.90.14	DIÁRIAS - CIVIL	0.02.00.262.000	10.000,00			
3.3.90.14	DIÁRIAS - CIVIL	0.05.00.200.000	20.000,00			
3.3.90.14	DIÁRIAS - CIVIL	0.05.00.220.000	1.500,00			
3.3.90.14	DIÁRIAS - CIVIL	0.05.00.252.000	20.000,00			
3.3.90.30	MATERIAL DE CONSUMO	0.01.00.210.000	10.000,00			
3.3.90.30	MATERIAL DE CONSUMO	0.01.00.220.000	914.000,00			
3.3.90.30	MATERIAL DE CONSUMO	0.02.00.262.000	80.000,00			
3.3.90.30	MATERIAL DE CONSUMO	0.05.00.200.000	1.300.000,00			
3.3.90.30	MATERIAL DE CONSUMO	0.05.00.220.000	2.000,00			
3.3.90.30	MATERIAL DE CONSUMO	0.05.00.220.000	40.000,00			
3.3.90.30	MATERIAL DE CONSUMO	0.05.00.252.000	800.000,00			
3.3.90.32	MATERIAL, BEM OU SERVIÇO PARA DISTRIBUIÇÃO GRATUITA	0.01.00.220.000	40.000,00			
3.3.90.33	PASSAGENS E DESPESAS COM LOCOMOÇÃO	0.01.00.220.000	8.000,00			
3.3.90.33	PASSAGENS E DESPESAS COM LOCOMOÇÃO	0.02.00.262.000	10.000,00			

**PREFEITURA MUNICIPAL DE EXU**

RUA EUFRASIO ALENCAR, Nº13, CENTRO, EXU-PE - CNPJ:11040870000100 Orçamento Programa - Exercício de 2022

Anexo 02

Page 6

**NATUREZA DA DESPESA POR ORGÃO****Lei: 1379, Data: 16/11/2021**

PODER ORGÃO	02 PODER EXECUTIVO 05 SECRETARIA DE EDUCAÇÃO					
Código	Especificação	F.R.-C.A.	Elemento	Modalidade	Grupo	Categoria Econômica
3.3.90.33	PASSAGENS E DESPESAS COM LOCOMOÇÃO	0.05.00.220.000	5.000,00			
3.3.90.36	OUTROS SERVIÇOS DE TERCEIROS - PESSOA FÍSICA	0.01.00.210.000	5.000,00			
3.3.90.36	OUTROS SERVIÇOS DE TERCEIROS - PESSOA FÍSICA	0.01.00.220.000	130.000,00			
3.3.90.36	OUTROS SERVIÇOS DE TERCEIROS - PESSOA FÍSICA	0.02.00.220.000	30.000,00			
3.3.90.36	OUTROS SERVIÇOS DE TERCEIROS - PESSOA FÍSICA	0.02.00.262.000	40.000,00			
3.3.90.36	OUTROS SERVIÇOS DE TERCEIROS - PESSOA FÍSICA	0.05.00.200.000	20.000,00			
3.3.90.36	OUTROS SERVIÇOS DE TERCEIROS - PESSOA FÍSICA	0.05.00.220.000	1.000,00			
3.3.90.36	OUTROS SERVIÇOS DE TERCEIROS - PESSOA FÍSICA	0.05.00.220.000	5.000,00			
3.3.90.36	OUTROS SERVIÇOS DE TERCEIROS - PESSOA FÍSICA	0.05.00.220.000	10.000,00			
3.3.90.36	OUTROS SERVIÇOS DE TERCEIROS - PESSOA FÍSICA	0.05.00.252.000	50.000,00			
3.3.90.39	OUTROS SERVIÇOS DE TERCEIROS - PESSOA JURÍDICA	0.01.00.210.000	9.000,00			
3.3.90.39	OUTROS SERVIÇOS DE TERCEIROS - PESSOA JURÍDICA	0.01.00.220.000	735.000,00			
3.3.90.39	OUTROS SERVIÇOS DE TERCEIROS - PESSOA JURÍDICA	0.02.00.220.000	600.000,00			
3.3.90.39	OUTROS SERVIÇOS DE TERCEIROS - PESSOA JURÍDICA	0.02.00.262.000	20.000,00			
3.3.90.39	OUTROS SERVIÇOS DE TERCEIROS - PESSOA JURÍDICA	0.05.00.200.000	450.000,00			
3.3.90.39	OUTROS SERVIÇOS DE TERCEIROS - PESSOA JURÍDICA	0.05.00.220.000	5.000,00			
3.3.90.39	OUTROS SERVIÇOS DE TERCEIROS - PESSOA JURÍDICA	0.05.00.220.000	500.000,00			
3.3.90.39	OUTROS SERVIÇOS DE TERCEIROS - PESSOA JURÍDICA	0.05.00.252.000	130.000,00			
3.3.90.39	OUTROS SERVIÇOS DE TERCEIROS - PESSOA JURÍDICA	0.05.00.262.000	560.000,00			
4.0.00.00	DESPESAS DE CAPITAL					685.000,00
4.4.00.00	INVESTIMENTOS				685.000,00	
4.4.90.00	APLICAÇÕES DIRETAS			685.000,00		
4.4.90.30	MATERIAL DE CONSUMO	0.01.00.200.000	10.000,00			
4.4.90.39	OUTROS SERVIÇOS DE TERCEIROS - PESSOA JURÍDICA	0.01.00.200.000	5.000,00			
4.4.90.51	OBRAS E INSTALAÇÕES	0.01.00.210.000	100.000,00			
4.4.90.51	OBRAS E INSTALAÇÕES	0.01.00.220.000	250.000,00			
4.4.90.51	OBRAS E INSTALAÇÕES	0.05.00.200.000	50.000,00			
4.4.90.51	OBRAS E INSTALAÇÕES	0.05.00.220.000	60.000,00			
4.4.90.52	EQUIPAMENTOS E MATERIAL PERMANENTE	0.01.00.220.000	150.000,00			
4.4.90.52	EQUIPAMENTOS E MATERIAL PERMANENTE	0.05.00.200.000	40.000,00			
4.4.90.52	EQUIPAMENTOS E MATERIAL PERMANENTE	0.05.00.262.000	20.000,00			
<b>TOTAL</b>						<b>30.526.189,44</b>

**PREFEITURA MUNICIPAL DE EXU**

RUA EUFRASIO ALENCAR, Nº13, CENTRO, EXU-PE - CNPJ:11040870000100 Orçamento Programa - Exercício de 2022

Anexo 02

Page 7

**NATUREZA DA DESPESA POR ORGÃO****Lei: 1379, Data: 16/11/2021**

PODER		02 PODER EXECUTIVO				
ORGÃO		08 SECRETARIA DE DESENVOLVIMENTO URBANO				
Código	Especificação	F.R.-C.A.	Elemento	Modalidade	Grupo	Categoria Econômica
3.0.00.00	DESPESAS CORRENTES					5.945.000,00
3.1.00.00	PESSOAL E ENCARGOS SOCIAIS				870.000,00	
3.1.90.00	APLICAÇÕES DIRETAS			870.000,00		
3.1.90.04	CONTRATAÇÃO POR TEMPO DETERMINADO	0.01.00.110.000	70.000,00			
3.1.90.11	VENCIMENTOS E VANTAGENS FIXAS - PESSOAL CIVIL	0.01.00.110.000	770.000,00			
3.1.90.94	INDENIZAÇÕES E RESTITUIÇÕES TRABALHISTAS	0.01.00.110.000	30.000,00			
3.3.00.00	OUTRAS DESPESAS CORRENTES				5.075.000,00	
3.3.90.00	APLICAÇÕES DIRETAS			5.075.000,00		
3.3.90.14	DIÁRIAS - CIVIL	0.01.00.110.000	5.000,00			
3.3.90.30	MATERIAL DE CONSUMO	0.01.00.110.000	860.000,00			
3.3.90.33	PASSAGENS E DESPESAS COM LOCOMOÇÃO	0.01.00.110.000	10.000,00			
3.3.90.36	OUTROS SERVIÇOS DE TERCEIROS - PESSOA FÍSICA	0.01.00.110.000	80.000,00			
3.3.90.39	OUTROS SERVIÇOS DE TERCEIROS - PESSOA JURÍDICA	0.01.00.110.000	4.120.000,00			
4.0.00.00	DESPESAS DE CAPITAL					30.000,00
4.4.00.00	INVESTIMENTOS				30.000,00	
4.4.90.00	APLICAÇÕES DIRETAS			30.000,00		
4.4.90.52	EQUIPAMENTOS E MATERIAL PERMANENTE	0.01.00.110.000	30.000,00			
<b>TOTAL</b>						<b>5.975.000,00</b>

**PREFEITURA MUNICIPAL DE EXU**

RUA EUFRASIO ALENCAR, Nº13, CENTRO, EXU-PE - CNPJ:11040870000100 Orçamento Programa - Exercício de 2022

Anexo 02

Page 8

**NATUREZA DA DESPESA POR ORGÃO****Lei: 1379, Data: 16/11/2021**

PODER		02 PODER EXECUTIVO				
ORGÃO		09 SECRETARIA DE AGRICULTURA				
Código	Especificação	F.R.-C.A.	Elemento	Modalidade	Grupo	Categoria Econômica
3.0.00.00	DESPESAS CORRENTES					1.020.000,00
3.1.00.00	PESSOAL E ENCARGOS SOCIAIS				370.000,00	
3.1.90.00	APLICAÇÕES DIRETAS			370.000,00		
3.1.90.04	CONTRATAÇÃO POR TEMPO DETERMINADO	0.01.00.110.000	10.000,00			
3.1.90.11	VENCIMENTOS E VANTAGENS FIXAS - PESSOAL CIVIL	0.01.00.110.000	345.000,00			
3.1.90.94	INDENIZAÇÕES E RESTITUIÇÕES TRABALHISTAS	0.01.00.110.000	15.000,00			
3.3.00.00	OUTRAS DESPESAS CORRENTES				650.000,00	
3.3.71.00	TRANSFERÊNCIA A CONSÓRCIOS PÚBLICOS			50.000,00		
3.3.71.70	RATEIO PELA PARTICIPAÇÃO EM CONSÓRCIO PÚBLICO	0.01.00.110.000	50.000,00			
3.3.90.00	APLICAÇÕES DIRETAS			600.000,00		
3.3.90.14	DIÁRIAS - CIVIL	0.01.00.110.000	15.000,00			
3.3.90.27	ENCARGOS PELA HONRA DE AVAIS, GARANTIAS, SEGUROS E SIMILAR	0.01.00.110.000	160.000,00			
3.3.90.30	MATERIAL DE CONSUMO	0.01.00.110.000	91.000,00			
3.3.90.32	MATERIAL, BEM OU SERVIÇO PARA DISTRIBUIÇÃO GRATUITA	0.01.00.110.000	25.000,00			
3.3.90.33	PASSAGENS E DESPESAS COM LOCOMOÇÃO	0.01.00.110.000	10.000,00			
3.3.90.36	OUTROS SERVIÇOS DE TERCEIROS - PESSOA FÍSICA	0.01.00.110.000	102.000,00			
3.3.90.39	OUTROS SERVIÇOS DE TERCEIROS - PESSOA JURÍDICA	0.01.00.110.000	187.000,00			
3.3.90.48	OUTROS AUXÍLIOS FINANCEIROS A PESSOA FÍSICA	0.01.00.110.000	10.000,00			
4.0.00.00	DESPESAS DE CAPITAL					35.000,00
4.4.00.00	INVESTIMENTOS				35.000,00	
4.4.90.00	APLICAÇÕES DIRETAS			35.000,00		
4.4.90.30	MATERIAL DE CONSUMO	0.01.00.110.000	10.000,00			
4.4.90.52	EQUIPAMENTOS E MATERIAL PERMANENTE	0.01.00.110.000	25.000,00			
<b>TOTAL</b>						<b>1.055.000,00</b>

**PREFEITURA MUNICIPAL DE EXU**

RUA EUFRASIO ALENCAR, Nº13, CENTRO, EXU-PE - CNPJ:11040870000100 Orçamento Programa - Exercício de 2022

Anexo 02

Page 9

**NATUREZA DA DESPESA POR ORGÃO**

Lei: 1379, Data: 16/11/2021

PODER		02 PODER EXECUTIVO				
ORGÃO		10 SECRETARIA DE TRANSPORTE				
Código	Especificação	F.R.-C.A.	Elemento	Modalidade	Grupo	Categoria Econômica
3.0.00.00	DESPESAS CORRENTES					1.313.000,00
3.1.00.00	PESSOAL E ENCARGOS SOCIAIS				780.000,00	
3.1.90.00	APLICAÇÕES DIRETAS			780.000,00		
3.1.90.04	CONTRATAÇÃO POR TEMPO DETERMINADO	0.01.00.110.000	30.000,00			
3.1.90.11	VENCIMENTOS E VANTAGENS FIXAS - PESSOAL CIVIL	0.01.00.110.000	730.000,00			
3.1.90.94	INDENIZAÇÕES E RESTITUIÇÕES TRABALHISTAS	0.01.00.110.000	20.000,00			
3.3.00.00	OUTRAS DESPESAS CORRENTES				533.000,00	
3.3.71.00	TRANSFERÊNCIA A CONSÓRCIOS PÚBLICOS			10.000,00		
3.3.71.70	RATEIO PELA PARTICIPAÇÃO EM CONSÓRCIO PÚBLICO	0.01.00.110.000	10.000,00			
3.3.90.00	APLICAÇÕES DIRETAS			523.000,00		
3.3.90.14	DIÁRIAS - CIVIL	0.01.00.110.000	25.000,00			
3.3.90.30	MATERIAL DE CONSUMO	0.01.00.110.000	235.000,00			
3.3.90.33	PASSAGENS E DESPESAS COM LOCOMOÇÃO	0.01.00.110.000	5.000,00			
3.3.90.36	OUTROS SERVIÇOS DE TERCEIROS - PESSOA FÍSICA	0.01.00.110.000	33.000,00			
3.3.90.39	OUTROS SERVIÇOS DE TERCEIROS - PESSOA JURÍDICA	0.01.00.110.000	225.000,00			
4.0.00.00	DESPESAS DE CAPITAL					222.000,00
4.4.00.00	INVESTIMENTOS				222.000,00	
4.4.90.00	APLICAÇÕES DIRETAS			222.000,00		
4.4.90.30	MATERIAL DE CONSUMO	0.01.00.110.000	2.000,00			
4.4.90.51	OBRAS E INSTALAÇÕES	0.01.00.110.000	210.000,00			
4.4.90.52	EQUIPAMENTOS E MATERIAL PERMANENTE	0.01.00.110.000	10.000,00			
<b>TOTAL</b>						<b>1.535.000,00</b>

**PREFEITURA MUNICIPAL DE EXU**

RUA EUFRASIO ALENCAR, Nº13, CENTRO, EXU-PE - CNPJ:11040870000100 Orçamento Programa - Exercício de 2022

Anexo 02

Page 10

**NATUREZA DA DESPESA POR ORGÃO****Lei: 1379, Data: 16/11/2021**

PODER ORGÃO	02 PODER EXECUTIVO 11 ENTIDADE SUPERVISIONADA					
Código	Especificação	F.R.-C.A.	Elemento	Modalidade	Grupo	Categoria Econômica
3.0.00.00	DESPESAS CORRENTES					30.852.784,00
3.1.00.00	PESSOAL E ENCARGOS SOCIAIS				23.009.679,00	
3.1.71.00	TRANSFERÊNCIA A CONSÓRCIOS PÚBLICOS			1.479,00		
3.1.71.70	RATEIO PELA PARTICIPAÇÃO EM CONSÓRCIO PÚBLICO	0.01.00.310.000	1.479,00			
3.1.90.00	APLICAÇÕES DIRETAS			21.993.200,00		
3.1.90.01	APOSENTADORIAS, RESERVA REMUNERADA E REFORMAS	0.01.00.600.000	8.000.000,00			
3.1.90.03	PENSÕES	0.01.00.600.000	1.360.000,00			
3.1.90.04	CONTRATAÇÃO POR TEMPO DETERMINADO	0.01.00.310.000	1.360.000,00			
3.1.90.04	CONTRATAÇÃO POR TEMPO DETERMINADO	0.01.00.310.001	10.000,00			
3.1.90.04	CONTRATAÇÃO POR TEMPO DETERMINADO	0.01.00.510.000	48.000,00			
3.1.90.04	CONTRATAÇÃO POR TEMPO DETERMINADO	0.01.00.600.000	2.000,00			
3.1.90.04	CONTRATAÇÃO POR TEMPO DETERMINADO	0.02.00.300.001	5.000,00			
3.1.90.04	CONTRATAÇÃO POR TEMPO DETERMINADO	0.05.00.300.000	466.200,00			
3.1.90.04	CONTRATAÇÃO POR TEMPO DETERMINADO	0.05.00.300.000	2.254.000,00			
3.1.90.04	CONTRATAÇÃO POR TEMPO DETERMINADO	0.05.00.300.002	10.000,00			
3.1.90.04	CONTRATAÇÃO POR TEMPO DETERMINADO	0.05.00.500.000	1.211.000,00			
3.1.90.11	VENCIMENTOS E VANTAGENS FIXAS - PESSOAL CIVIL	0.01.00.310.000	3.111.000,00			
3.1.90.11	VENCIMENTOS E VANTAGENS FIXAS - PESSOAL CIVIL	0.01.00.310.001	5.000,00			
3.1.90.11	VENCIMENTOS E VANTAGENS FIXAS - PESSOAL CIVIL	0.01.00.510.000	850.000,00			
3.1.90.11	VENCIMENTOS E VANTAGENS FIXAS - PESSOAL CIVIL	0.02.00.300.001	5.000,00			
3.1.90.11	VENCIMENTOS E VANTAGENS FIXAS - PESSOAL CIVIL	0.05.00.300.000	15.000,00			
3.1.90.11	VENCIMENTOS E VANTAGENS FIXAS - PESSOAL CIVIL	0.05.00.300.000	2.360.000,00			
3.1.90.11	VENCIMENTOS E VANTAGENS FIXAS - PESSOAL CIVIL	0.05.00.300.002	10.000,00			
3.1.90.11	VENCIMENTOS E VANTAGENS FIXAS - PESSOAL CIVIL	0.05.00.500.000	40.000,00			
3.1.90.13	OBRIGAÇÕES PATRONAIS	0.01.00.310.000	400.000,00			
3.1.90.13	OBRIGAÇÕES PATRONAIS	0.01.00.600.000	1.000,00			
3.1.90.13	OBRIGAÇÕES PATRONAIS	0.05.00.300.000	50.000,00			
3.1.90.13	OBRIGAÇÕES PATRONAIS	0.05.00.500.000	100.000,00			
3.1.90.16	OUTRAS DESPESAS VARIÁVEIS - PESSOAL CIVIL	0.01.00.600.000	52.000,00			
3.1.90.91	SENTENÇAS JUDICIAIS	0.05.00.500.000	5.000,00			
3.1.90.92	DESPESAS DE EXERCÍCIOS ANTERIORES	0.05.00.500.000	10.000,00			
3.1.90.94	INDENIZAÇÕES E RESTITUIÇÕES TRABALHISTAS	0.01.00.310.000	120.000,00			
3.1.90.94	INDENIZAÇÕES E RESTITUIÇÕES TRABALHISTAS	0.01.00.510.000	20.000,00			
3.1.90.94	INDENIZAÇÕES E RESTITUIÇÕES TRABALHISTAS	0.05.00.300.000	85.000,00			
3.1.90.94	INDENIZAÇÕES E RESTITUIÇÕES TRABALHISTAS	0.05.00.310.000	20.000,00			
3.1.90.94	INDENIZAÇÕES E RESTITUIÇÕES TRABALHISTAS	0.05.00.510.000	3.000,00			
3.1.90.96	RESSARCIMENTO DE DESPESAS DE PESSOAL REQUISITADO	0.01.00.600.000	5.000,00			
3.1.91.00	APLICAÇÕES DIRETAS- INTRA-ORÇAMENTÁRIAS			1.015.000,00		
3.1.91.13	OBRIGAÇÕES PATRONAIS	0.01.00.310.000	850.000,00			

**PREFEITURA MUNICIPAL DE EXU**

RUA EUFRASIO ALENCAR, Nº13, CENTRO, EXU-PE - CNPJ:11040870000100 Orçamento Programa - Exercício de 2022

Anexo 02

Page 11

**NATUREZA DA DESPESA POR ORGÃO**

Lei: 1379, Data: 16/11/2021

PODER ORGÃO		02 PODER EXECUTIVO 11 ENTIDADE SUPERVISIONADA				
Código	Especificação	F.R.-C.A.	Elemento	Modalidade	Grupo	Categoria Econômica
3.1.91.13	OBRIGAÇÕES PATRONAIS	0.05.00.300.000	50.000,00			
3.1.91.13	OBRIGAÇÕES PATRONAIS	0.05.00.500.000	115.000,00			
3.3.00.00	OUTRAS DESPESAS CORRENTES				7.843.105,00	
3.3.50.00	TRANSFERÊNCIAS A INSTITUIÇÕES PRIVADAS SEM FINS LUCRATIVOS			10.000,00		
3.3.50.43	SUBVENÇÕES SOCIAIS	0.01.00.510.000	10.000,00			
3.3.71.00	TRANSFERÊNCIA A CONSÓRCIOS PÚBLICOS			1.305,00		
3.3.71.70	RATEIO PELA PARTICIPAÇÃO EM CONSÓRCIO PÚBLICO	0.01.00.310.000	1.305,00			
3.3.90.00	APLICAÇÕES DIRETAS			7.831.800,00		
3.3.90.14	DIÁRIAS - CIVIL	0.01.00.310.000	70.000,00			
3.3.90.14	DIÁRIAS - CIVIL	0.01.00.510.000	5.000,00			
3.3.90.14	DIÁRIAS - CIVIL	0.01.00.510.000	17.000,00			
3.3.90.14	DIÁRIAS - CIVIL	0.01.00.600.000	10.000,00			
3.3.90.14	DIÁRIAS - CIVIL	0.05.00.300.000	12.000,00			
3.3.90.14	DIÁRIAS - CIVIL	0.05.00.500.000	77.000,00			
3.3.90.30	MATERIAL DE CONSUMO	0.01.00.310.000	956.800,00			
3.3.90.30	MATERIAL DE CONSUMO	0.01.00.310.001	5.000,00			
3.3.90.30	MATERIAL DE CONSUMO	0.01.00.500.000	5.000,00			
3.3.90.30	MATERIAL DE CONSUMO	0.01.00.510.000	21.000,00			
3.3.90.30	MATERIAL DE CONSUMO	0.01.00.510.000	30.000,00			
3.3.90.30	MATERIAL DE CONSUMO	0.01.00.600.000	5.000,00			
3.3.90.30	MATERIAL DE CONSUMO	0.02.00.300.000	12.000,00			
3.3.90.30	MATERIAL DE CONSUMO	0.02.00.300.000	50.000,00			
3.3.90.30	MATERIAL DE CONSUMO	0.02.00.300.001	5.000,00			
3.3.90.30	MATERIAL DE CONSUMO	0.05.00.300.000	552.000,00			
3.3.90.30	MATERIAL DE CONSUMO	0.05.00.300.000	1.298.000,00			
3.3.90.30	MATERIAL DE CONSUMO	0.05.00.300.002	10.000,00			
3.3.90.30	MATERIAL DE CONSUMO	0.05.00.310.000	5.000,00			
3.3.90.30	MATERIAL DE CONSUMO	0.05.00.500.000	439.000,00			
3.3.90.32	MATERIAL, BEM OU SERVIÇO PARA DISTRIBUIÇÃO GRATUITA	0.01.00.510.000	120.000,00			
3.3.90.32	MATERIAL, BEM OU SERVIÇO PARA DISTRIBUIÇÃO GRATUITA	0.05.00.500.000	25.000,00			
3.3.90.33	PASSAGENS E DESPESAS COM LOCOMOÇÃO	0.01.00.310.000	50.000,00			
3.3.90.33	PASSAGENS E DESPESAS COM LOCOMOÇÃO	0.01.00.510.000	9.000,00			
3.3.90.33	PASSAGENS E DESPESAS COM LOCOMOÇÃO	0.01.00.510.000	91.000,00			
3.3.90.33	PASSAGENS E DESPESAS COM LOCOMOÇÃO	0.01.00.600.000	1.500,00			
3.3.90.33	PASSAGENS E DESPESAS COM LOCOMOÇÃO	0.05.00.500.000	66.000,00			
3.3.90.34	OUTRAS DESPESAS DE PESSOAL DECORRENTES DE CONTRATOS DE	0.05.00.300.000	20.000,00			
3.3.90.35	SERVIÇOS DE CONSULTORIA	0.01.00.600.000	160.000,00			
3.3.90.36	OUTROS SERVIÇOS DE TERCEIROS - PESSOA FÍSICA	0.01.00.310.000	222.000,00			

**PREFEITURA MUNICIPAL DE EXU**

RUA EUFRASIO ALENCAR, Nº13, CENTRO, EXU-PE - CNPJ:11040870000100 Orçamento Programa - Exercício de 2022

Anexo 02

Page 12

**NATUREZA DA DESPESA POR ORGÃO**

Lei: 1379, Data: 16/11/2021

PODER ORGÃO		02 PODER EXECUTIVO 11 ENTIDADE SUPERVISIONADA				
Código	Especificação	F.R.-C.A.	Elemento	Modalidade	Grupo	Categoria Econômica
3.3.90.36	OUTROS SERVIÇOS DE TERCEIROS - PESSOA FÍSICA	0.01.00.310.001	5.000,00			
3.3.90.36	OUTROS SERVIÇOS DE TERCEIROS - PESSOA FÍSICA	0.01.00.500.000	1.000,00			
3.3.90.36	OUTROS SERVIÇOS DE TERCEIROS - PESSOA FÍSICA	0.01.00.510.000	27.000,00			
3.3.90.36	OUTROS SERVIÇOS DE TERCEIROS - PESSOA FÍSICA	0.01.00.510.000	35.000,00			
3.3.90.36	OUTROS SERVIÇOS DE TERCEIROS - PESSOA FÍSICA	0.01.00.600.000	2.000,00			
3.3.90.36	OUTROS SERVIÇOS DE TERCEIROS - PESSOA FÍSICA	0.01.00.600.000	25.000,00			
3.3.90.36	OUTROS SERVIÇOS DE TERCEIROS - PESSOA FÍSICA	0.02.00.300.000	10.000,00			
3.3.90.36	OUTROS SERVIÇOS DE TERCEIROS - PESSOA FÍSICA	0.02.00.300.001	5.000,00			
3.3.90.36	OUTROS SERVIÇOS DE TERCEIROS - PESSOA FÍSICA	0.05.00.300.000	129.000,00			
3.3.90.36	OUTROS SERVIÇOS DE TERCEIROS - PESSOA FÍSICA	0.05.00.300.000	654.000,00			
3.3.90.36	OUTROS SERVIÇOS DE TERCEIROS - PESSOA FÍSICA	0.05.00.300.002	10.000,00			
3.3.90.36	OUTROS SERVIÇOS DE TERCEIROS - PESSOA FÍSICA	0.05.00.500.000	183.000,00			
3.3.90.39	OUTROS SERVIÇOS DE TERCEIROS - PESSOA JURÍDICA	0.01.00.310.000	10.000,00			
3.3.90.39	OUTROS SERVIÇOS DE TERCEIROS - PESSOA JURÍDICA	0.01.00.310.000	927.000,00			
3.3.90.39	OUTROS SERVIÇOS DE TERCEIROS - PESSOA JURÍDICA	0.01.00.310.001	5.000,00			
3.3.90.39	OUTROS SERVIÇOS DE TERCEIROS - PESSOA JURÍDICA	0.01.00.500.000	1.000,00			
3.3.90.39	OUTROS SERVIÇOS DE TERCEIROS - PESSOA JURÍDICA	0.01.00.510.000	23.000,00			
3.3.90.39	OUTROS SERVIÇOS DE TERCEIROS - PESSOA JURÍDICA	0.01.00.510.000	65.000,00			
3.3.90.39	OUTROS SERVIÇOS DE TERCEIROS - PESSOA JURÍDICA	0.01.00.600.000	2.000,00			
3.3.90.39	OUTROS SERVIÇOS DE TERCEIROS - PESSOA JURÍDICA	0.01.00.600.000	150.000,00			
3.3.90.39	OUTROS SERVIÇOS DE TERCEIROS - PESSOA JURÍDICA	0.02.00.300.000	50.000,00			
3.3.90.39	OUTROS SERVIÇOS DE TERCEIROS - PESSOA JURÍDICA	0.02.00.300.001	5.000,00			
3.3.90.39	OUTROS SERVIÇOS DE TERCEIROS - PESSOA JURÍDICA	0.05.00.300.000	137.500,00			
3.3.90.39	OUTROS SERVIÇOS DE TERCEIROS - PESSOA JURÍDICA	0.05.00.300.000	688.000,00			
3.3.90.39	OUTROS SERVIÇOS DE TERCEIROS - PESSOA JURÍDICA	0.05.00.300.002	10.000,00			
3.3.90.39	OUTROS SERVIÇOS DE TERCEIROS - PESSOA JURÍDICA	0.05.00.500.000	202.000,00			
3.3.90.47	OBRIGAÇÕES TRIBUTÁRIAS E CONTRIBUTIVAS	0.01.00.310.000	10.000,00			
3.3.90.47	OBRIGAÇÕES TRIBUTÁRIAS E CONTRIBUTIVAS	0.01.00.310.001	5.000,00			
3.3.90.47	OBRIGAÇÕES TRIBUTÁRIAS E CONTRIBUTIVAS	0.01.00.600.000	3.000,00			
3.3.90.47	OBRIGAÇÕES TRIBUTÁRIAS E CONTRIBUTIVAS	0.02.00.300.001	5.000,00			
3.3.90.47	OBRIGAÇÕES TRIBUTÁRIAS E CONTRIBUTIVAS	0.05.00.300.000	3.000,00			
3.3.90.47	OBRIGAÇÕES TRIBUTÁRIAS E CONTRIBUTIVAS	0.05.00.300.002	10.000,00			
3.3.90.47	OBRIGAÇÕES TRIBUTÁRIAS E CONTRIBUTIVAS	0.05.00.500.000	10.000,00			
3.3.90.48	OUTROS AUXÍLIOS FINANCEIROS A PESSOA FÍSICA	0.01.00.310.000	1.000,00			
3.3.90.48	OUTROS AUXÍLIOS FINANCEIROS A PESSOA FÍSICA	0.01.00.510.000	40.000,00			
3.3.90.91	SENTENÇAS JUDICIAIS	0.05.00.500.000	9.000,00			
3.3.90.92	DESPESAS DE EXERCÍCIOS ANTERIORES	0.01.00.310.000	2.000,00			
3.3.90.92	DESPESAS DE EXERCÍCIOS ANTERIORES	0.01.00.600.000	3.000,00			



**PREFEITURA MUNICIPAL DE EXU**

RUA EUFRASIO ALENCAR, Nº13, CENTRO, EXU-PE - CNPJ:11040870000100 Orçamento Programa - Exercício de 2022

Anexo 02

Page 13

**NATUREZA DA DESPESA POR ORGÃO****Lei: 1379, Data: 16/11/2021**

PODER ORGÃO		02 PODER EXECUTIVO 11 ENTIDADE SUPERVISIONADA				
Código	Especificação	F.R.-C.A.	Elemento	Modalidade	Grupo	Categoria Econômica
3.3.90.92	DESPESAS DE EXERCÍCIOS ANTERIORES	0.05.00.500.000	10.000,00			
3.3.90.93	INDENIZAÇÕES E RESTITUIÇÕES	0.01.00.600.000	10.000,00			
4.0.00.00	DESPESAS DE CAPITAL					681.087,00
4.4.00.00	INVESTIMENTOS				681.087,00	
4.4.71.00	TRANSFERÊNCIA A CONSÓRCIOS PÚBLICOS			6.087,00		
4.4.71.70	RATEIO PELA PARTICIPAÇÃO EM CONSÓRCIO PÚBLICO	0.01.00.310.000	6.087,00			
4.4.90.00	APLICAÇÕES DIRETAS			675.000,00		
4.4.90.30	MATERIAL DE CONSUMO	0.05.00.300.000	7.000,00			
4.4.90.39	OUTROS SERVIÇOS DE TERCEIROS - PESSOA JURÍDICA	0.01.00.300.000	1.000,00			
4.4.90.39	OUTROS SERVIÇOS DE TERCEIROS - PESSOA JURÍDICA	0.05.00.300.000	5.000,00			
4.4.90.39	OUTROS SERVIÇOS DE TERCEIROS - PESSOA JURÍDICA	0.05.00.500.000	5.000,00			
4.4.90.51	OBRAS E INSTALAÇÕES	0.01.00.310.000	44.000,00			
4.4.90.51	OBRAS E INSTALAÇÕES	0.01.00.310.001	5.000,00			
4.4.90.51	OBRAS E INSTALAÇÕES	0.01.00.510.000	56.000,00			
4.4.90.51	OBRAS E INSTALAÇÕES	0.02.00.300.001	5.000,00			
4.4.90.51	OBRAS E INSTALAÇÕES	0.05.00.300.000	10.000,00			
4.4.90.51	OBRAS E INSTALAÇÕES	0.05.00.300.000	25.000,00			
4.4.90.51	OBRAS E INSTALAÇÕES	0.05.00.300.000	45.000,00			
4.4.90.51	OBRAS E INSTALAÇÕES	0.05.00.300.002	10.000,00			
4.4.90.52	EQUIPAMENTOS E MATERIAL PERMANENTE	0.01.00.310.000	54.000,00			
4.4.90.52	EQUIPAMENTOS E MATERIAL PERMANENTE	0.01.00.310.001	5.000,00			
4.4.90.52	EQUIPAMENTOS E MATERIAL PERMANENTE	0.01.00.500.000	1.000,00			
4.4.90.52	EQUIPAMENTOS E MATERIAL PERMANENTE	0.01.00.500.000	25.000,00			
4.4.90.52	EQUIPAMENTOS E MATERIAL PERMANENTE	0.01.00.510.000	10.000,00			
4.4.90.52	EQUIPAMENTOS E MATERIAL PERMANENTE	0.01.00.510.000	30.000,00			
4.4.90.52	EQUIPAMENTOS E MATERIAL PERMANENTE	0.01.00.600.000	5.000,00			
4.4.90.52	EQUIPAMENTOS E MATERIAL PERMANENTE	0.02.00.300.000	7.000,00			
4.4.90.52	EQUIPAMENTOS E MATERIAL PERMANENTE	0.02.00.300.001	5.000,00			
4.4.90.52	EQUIPAMENTOS E MATERIAL PERMANENTE	0.02.00.310.000	10.000,00			
4.4.90.52	EQUIPAMENTOS E MATERIAL PERMANENTE	0.05.00.300.000	17.000,00			
4.4.90.52	EQUIPAMENTOS E MATERIAL PERMANENTE	0.05.00.300.000	200.000,00			
4.4.90.52	EQUIPAMENTOS E MATERIAL PERMANENTE	0.05.00.300.002	5.000,00			
4.4.90.52	EQUIPAMENTOS E MATERIAL PERMANENTE	0.05.00.500.000	36.000,00			
4.4.90.61	AQUISIÇÃO DE IMÓVEIS	0.01.00.600.000	47.000,00			
<b>TOTAL</b>						<b>31.533.871,00</b>

**PREFEITURA MUNICIPAL DE EXU**

RUA EUFRASIO ALENCAR, Nº13, CENTRO, EXU-PE - CNPJ:11040870000100 Orçamento Programa - Exercício de 2022

Anexo 02

Page 14

**NATUREZA DA DESPESA POR ORGÃO****Lei: 1379, Data: 16/11/2021**

PODER		02 PODER EXECUTIVO				
ORGÃO		12 SECRETARIA DE CULTURA TURISMO E DESPORTOS				
Código	Especificação	F.R.-C.A.	Elemento	Modalidade	Grupo	Categoria Econômica
3.0.00.00	DESPESAS CORRENTES					1.181.000,00
3.1.00.00	PESSOAL E ENCARGOS SOCIAIS				231.000,00	
3.1.90.00	APLICAÇÕES DIRETAS			231.000,00		
3.1.90.04	CONTRATAÇÃO POR TEMPO DETERMINADO	0.01.00.110.000	20.000,00			
3.1.90.11	VENCIMENTOS E VANTAGENS FIXAS - PESSOAL CIVIL	0.01.00.110.000	205.000,00			
3.1.90.94	INDENIZAÇÕES E RESTITUIÇÕES TRABALHISTAS	0.01.00.110.000	6.000,00			
3.3.00.00	OUTRAS DESPESAS CORRENTES				950.000,00	
3.3.50.00	TRANSFERÊNCIAS A INSTITUIÇÕES PRIVADAS SEM FINS LUCRATIVOS			15.000,00		
3.3.50.43	SUBVENÇÕES SOCIAIS	0.01.00.110.000	15.000,00			
3.3.90.00	APLICAÇÕES DIRETAS			935.000,00		
3.3.90.14	DIÁRIAS - CIVIL	0.01.00.110.000	25.000,00			
3.3.90.30	MATERIAL DE CONSUMO	0.01.00.110.000	80.000,00			
3.3.90.31	PREMIAÇÕES CULTURAIS, ARTÍSTICAS, CIENTÍFICAS, DESPORTIVAS E	0.01.00.110.000	150.000,00			
3.3.90.32	MATERIAL, BEM OU SERVIÇO PARA DISTRIBUIÇÃO GRATUITA	0.01.00.110.000	70.000,00			
3.3.90.33	PASSAGENS E DESPESAS COM LOCOMOÇÃO	0.01.00.110.000	10.000,00			
3.3.90.36	OUTROS SERVIÇOS DE TERCEIROS - PESSOA FÍSICA	0.01.00.110.000	150.000,00			
3.3.90.39	OUTROS SERVIÇOS DE TERCEIROS - PESSOA JURÍDICA	0.01.00.110.000	430.000,00			
3.3.90.48	OUTROS AUXÍLIOS FINANCEIROS A PESSOA FÍSICA	0.01.00.110.000	20.000,00			
4.0.00.00	DESPESAS DE CAPITAL					317.000,00
4.4.00.00	INVESTIMENTOS				317.000,00	
4.4.90.00	APLICAÇÕES DIRETAS			317.000,00		
4.4.90.39	OUTROS SERVIÇOS DE TERCEIROS - PESSOA JURÍDICA	0.01.00.110.000	12.000,00			
4.4.90.51	OBRAS E INSTALAÇÕES	0.01.00.110.000	195.000,00			
4.4.90.52	EQUIPAMENTOS E MATERIAL PERMANENTE	0.01.00.110.000	110.000,00			
4.4.90.52	EQUIPAMENTOS E MATERIAL PERMANENTE	0.05.00.110.000				
<b>TOTAL</b>						<b>1.498.000,00</b>

**PREFEITURA MUNICIPAL DE EXU**

RUA EUFRASIO ALENCAR, Nº13, CENTRO, EXU-PE - CNPJ:11040870000100 Orçamento Programa - Exercício de 2022

Anexo 02

Page 15

**NATUREZA DA DESPESA POR ORGÃO****Lei: 1379, Data: 16/11/2021**

PODER	02 PODER EXECUTIVO					
ORGÃO	13 CONSELHO TUTELAR					
Código	Especificação	F.R.-C.A.	Elemento	Modalidade	Grupo	Categoria Econômica
3.0.00.00	DESPESAS CORRENTES					200.000,00
3.1.00.00	PESSOAL E ENCARGOS SOCIAIS				105.000,00	
3.1.90.00	APLICAÇÕES DIRETAS			105.000,00		
3.1.90.04	CONTRATAÇÃO POR TEMPO DETERMINADO	0.01.00.510.000	15.000,00			
3.1.90.11	VENCIMENTOS E VANTAGENS FIXAS - PESSOAL CIVIL	0.01.00.510.000	90.000,00			
3.3.00.00	OUTRAS DESPESAS CORRENTES				95.000,00	
3.3.90.00	APLICAÇÕES DIRETAS			95.000,00		
3.3.90.14	DIÁRIAS - CIVIL	0.01.00.510.000	10.000,00			
3.3.90.30	MATERIAL DE CONSUMO	0.01.00.510.000	15.000,00			
3.3.90.33	PASSAGENS E DESPESAS COM LOCOMOÇÃO	0.01.00.510.000	10.000,00			
3.3.90.36	OUTROS SERVIÇOS DE TERCEIROS - PESSOA FÍSICA	0.01.00.510.000	10.000,00			
3.3.90.39	OUTROS SERVIÇOS DE TERCEIROS - PESSOA JURÍDICA	0.01.00.510.000	50.000,00			
4.0.00.00	DESPESAS DE CAPITAL					10.000,00
4.4.00.00	INVESTIMENTOS				10.000,00	
4.4.90.00	APLICAÇÕES DIRETAS			10.000,00		
4.4.90.52	EQUIPAMENTOS E MATERIAL PERMANENTE	0.01.00.510.000	10.000,00			
<b>TOTAL</b>						<b>210.000,00</b>

**PREFEITURA MUNICIPAL DE EXU**

RUA EUFRASIO ALENCAR, Nº13, CENTRO, EXU-PE - CNPJ:11040870000100 Orçamento Programa - Exercício de 2022

Anexo 02

Page 16

**NATUREZA DA DESPESA POR ORGÃO****Lei: 1379, Data: 16/11/2021**

Código	Especificação	F.R.-C.A.	Elemento	Modalidade	Grupo	Categoria Econômica
PODER	02 PODER EXECUTIVO					
ORGÃO	15 SECRETARIA DE OBRAS					
3.0.00.00	DESPESAS CORRENTES					1.640.000,00
3.1.00.00	PESSOAL E ENCARGOS SOCIAIS				265.000,00	
3.1.90.00	APLICAÇÕES DIRETAS			265.000,00		
3.1.90.04	CONTRATAÇÃO POR TEMPO DETERMINADO	0.01.00.110.000	80.000,00			
3.1.90.11	VENCIMENTOS E VANTAGENS FIXAS - PESSOAL CIVIL	0.01.00.110.000	180.000,00			
3.1.90.94	INDENIZAÇÕES E RESTITUIÇÕES TRABALHISTAS	0.01.00.110.000	5.000,00			
3.3.00.00	OUTRAS DESPESAS CORRENTES				1.375.000,00	
3.3.90.00	APLICAÇÕES DIRETAS			1.375.000,00		
3.3.90.14	DIÁRIAS - CIVIL	0.01.00.110.000	10.000,00			
3.3.90.30	MATERIAL DE CONSUMO	0.01.00.110.000	1.065.000,00			
3.3.90.33	PASSAGENS E DESPESAS COM LOCOMOÇÃO	0.01.00.110.000	5.000,00			
3.3.90.36	OUTROS SERVIÇOS DE TERCEIROS - PESSOA FÍSICA	0.01.00.110.000	140.000,00			
3.3.90.39	OUTROS SERVIÇOS DE TERCEIROS - PESSOA JURÍDICA	0.01.00.110.000	155.000,00			
4.0.00.00	DESPESAS DE CAPITAL					641.000,00
4.4.00.00	INVESTIMENTOS				641.000,00	
4.4.90.00	APLICAÇÕES DIRETAS			641.000,00		
4.4.90.51	OBRAS E INSTALAÇÕES	0.01.00.110.000	610.000,00			
4.4.90.51	OBRAS E INSTALAÇÕES	0.91.00.110.000	1.000,00			
4.4.90.61	AQUISIÇÃO DE IMÓVEIS	0.01.00.110.000	30.000,00			
<b>TOTAL</b>						<b>2.281.000,00</b>



**PREFEITURA MUNICIPAL DE EXU**

RUA EUFRASIO ALENCAR, Nº13, CENTRO, EXU-PE - CNPJ:11040870000100 Orçamento Programa - Exercício de 2022

Anexo 02

Page 18

**NATUREZA DA DESPESA POR ORGÃO****Lei: 1379, Data: 16/11/2021**

Código	Especificação	F.R.-C.A.	Elemento	Modalidade	Grupo	Categoria Econômica
PODER	02 PODER EXECUTIVO					
ORGÃO	17 SECRETARIA MUNICIPAL DE MEIO AMBIENTE					
3.0.00.00	DESPESAS CORRENTES					99.000,00
3.1.00.00	PESSOAL E ENCARGOS SOCIAIS				53.000,00	
3.1.90.00	APLICAÇÕES DIRETAS			53.000,00		
3.1.90.04	CONTRATAÇÃO POR TEMPO DETERMINADO	0.01.00.110.000	5.000,00			
3.1.90.11	VENCIMENTOS E VANTAGENS FIXAS - PESSOAL CIVIL	0.01.00.110.000	48.000,00			
3.3.00.00	OUTRAS DESPESAS CORRENTES				46.000,00	
3.3.90.00	APLICAÇÕES DIRETAS			46.000,00		
3.3.90.14	DIÁRIAS - CIVIL	0.01.00.110.000	5.000,00			
3.3.90.30	MATERIAL DE CONSUMO	0.01.00.110.000	10.000,00			
3.3.90.32	MATERIAL, BEM OU SERVIÇO PARA DISTRIBUIÇÃO GRATUITA	0.01.00.110.000	1.000,00			
3.3.90.36	OUTROS SERVIÇOS DE TERCEIROS - PESSOA FÍSICA	0.01.00.110.000	15.000,00			
3.3.90.39	OUTROS SERVIÇOS DE TERCEIROS - PESSOA JURÍDICA	0.01.00.110.000	15.000,00			
<b>TOTAL</b>						<b>99.000,00</b>
<b>TOTAL GERAL</b>						<b>89.963.468,22</b>

**PREFEITURA MUNICIPAL DE EXU**

RUA EUFRASIO ALENCAR, Nº13, CENTRO, EXU-PE - CNPJ:11040870000100

Orçamento Programa - Exercício de 2022

Anexo 02

Page 1

**NATUREZA DA DESPESA POR ORGÃO E UNIDADE**

Lei: 1379, Data: 16/11/2021

PODER 01 PODER LEGISLATIVO						
ORGÃO 01 CAMARA MUNICIPAL						
UNIDADE 01 CÂMARA MUNICIPAL DE EXÚ						
Código	Especificação	F.R.-C.A.	Elemento	Modalidade	Grupo	Categoria Econômica
3.0.00.00	DESPESAS CORRENTES					3.305.000,00
3.1.00.00	PESSOAL E ENCARGOS SOCIAIS				2.185.700,00	
3.1.90.00	APLICAÇÕES DIRETAS			2.145.700,00		
3.1.90.04	CONTRATAÇÃO POR TEMPO DETERMINADO	0.01.00.110.000	16.000,00			
3.1.90.11	VENCIMENTOS E VANTAGENS FIXAS - PESSOAL CIVIL	0.01.00.110.000	1.810.000,00			
3.1.90.13	OBRIGAÇÕES PATRONAIS	0.01.00.110.000	310.000,00			
3.1.90.16	OUTRAS DESPESAS VARIÁVEIS - PESSOAL CIVIL	0.01.00.110.000	9.700,00			
3.1.91.00	APLICAÇÕES DIRETAS- INTRA-ORÇAMENTÁRIAS			40.000,00		
3.1.91.13	OBRIGAÇÕES PATRONAIS	0.01.00.110.000	40.000,00			
3.3.00.00	OUTRAS DESPESAS CORRENTES				1.119.300,00	
3.3.90.00	APLICAÇÕES DIRETAS			1.119.300,00		
3.3.90.14	DIÁRIAS - CIVIL	0.01.00.110.000	146.000,00			
3.3.90.30	MATERIAL DE CONSUMO	0.01.00.110.000	143.500,00			
3.3.90.33	PASSAGENS E DESPESAS COM LOCOMOÇÃO	0.01.00.110.000	34.800,00			
3.3.90.36	OUTROS SERVIÇOS DE TERCEIROS - PESSOA FÍSICA	0.01.00.110.000	120.000,00			
3.3.90.39	OUTROS SERVIÇOS DE TERCEIROS - PESSOA JURÍDICA	0.01.00.110.000	590.000,00			
3.3.90.47	OBRIGAÇÕES TRIBUTÁRIAS E CONTRIBUTIVAS	0.01.00.110.000	13.000,00			
3.3.90.91	SENTENÇAS JUDICIAIS	0.01.00.110.000	11.000,00			
3.3.90.92	DESPESAS DE EXERCÍCIOS ANTERIORES	0.01.00.110.000	11.000,00			
3.3.90.93	INDENIZAÇÕES E RESTITUIÇÕES	0.01.00.110.000	50.000,00			
4.0.00.00	DESPESAS DE CAPITAL					695.000,00
4.4.00.00	INVESTIMENTOS				695.000,00	
4.4.90.00	APLICAÇÕES DIRETAS			695.000,00		
4.4.90.51	OBRAS E INSTALAÇÕES	0.01.00.110.000	600.000,00			
4.4.90.52	EQUIPAMENTOS E MATERIAL PERMANENTE	0.01.00.110.000	95.000,00			
<b>TOTAL</b>						<b>4.000.000,00</b>





**PREFEITURA MUNICIPAL DE EXU**

RUA EUFRASIO ALENCAR, Nº13, CENTRO, EXU-PE - CNPJ:11040870000100

Orçamento Programa - Exercício de 2022

Anexo 02

Page 3

**NATUREZA DA DESPESA POR ORGÃO E UNIDADE**

Lei: 1379, Data: 16/11/2021

PODER 02 PODER EXECUTIVO						
ORGÃO 03 SECRETARIA DE ADMINISTRAÇÃO						
UNIDADE 01 SECRETARIA DE ADMINISTRAÇÃO						
Código	Especificação	F.R.-C.A.	Elemento	Modalidade	Grupo	Categoria Econômica
3.0.00.00	DESPESAS CORRENTES					5.614.614,18
3.1.00.00	PESSOAL E ENCARGOS SOCIAIS				2.840.000,00	
3.1.90.00	APLICAÇÕES DIRETAS			2.090.000,00		
3.1.90.04	CONTRATAÇÃO POR TEMPO DETERMINADO	0.01.00.110.000	160.000,00			
3.1.90.11	VENCIMENTOS E VANTAGENS FIXAS - PESSOAL CIVIL	0.01.00.110.000	800.000,00			
3.1.90.13	OBRIGAÇÕES PATRONAIS	0.01.00.110.000	950.000,00			
3.1.90.92	DESPESAS DE EXERCÍCIOS ANTERIORES	0.01.00.110.000	30.000,00			
3.1.90.94	INDENIZAÇÕES E RESTITUIÇÕES TRABALHISTAS	0.01.00.110.000	150.000,00			
3.1.91.00	APLICAÇÕES DIRETAS- INTRA-ORÇAMENTÁRIAS			750.000,00		
3.1.91.13	OBRIGAÇÕES PATRONAIS	0.01.00.110.000	750.000,00			
3.2.00.00	JUROS E ENCARGOS DA DÍVIDA				304.614,18	
3.2.90.00	APLICAÇÕES DIRETAS			304.614,18		
3.2.90.21	JUROS SOBRE A DÍVIDA POR CONTRATO	0.01.00.110.000	304.614,18			
3.3.00.00	OUTRAS DESPESAS CORRENTES				2.470.000,00	
3.3.90.00	APLICAÇÕES DIRETAS			2.470.000,00		
3.3.90.14	DIÁRIAS - CIVIL	0.01.00.110.000	30.000,00			
3.3.90.30	MATERIAL DE CONSUMO	0.01.00.110.000	100.000,00			
3.3.90.33	PASSAGENS E DESPESAS COM LOCOMOÇÃO	0.01.00.110.000	15.000,00			
3.3.90.35	SERVIÇOS DE CONSULTORIA	0.01.00.110.000	50.000,00			
3.3.90.36	OUTROS SERVIÇOS DE TERCEIROS - PESSOA FÍSICA	0.01.00.110.000	50.000,00			
3.3.90.39	OUTROS SERVIÇOS DE TERCEIROS - PESSOA JURÍDICA	0.01.00.110.000	1.140.000,00			
3.3.90.47	OBRIGAÇÕES TRIBUTÁRIAS E CONTRIBUTIVAS	0.01.00.110.000	1.025.000,00			
3.3.90.92	DESPESAS DE EXERCÍCIOS ANTERIORES	0.01.00.110.000	50.000,00			
3.3.90.93	INDENIZAÇÕES E RESTITUIÇÕES	0.01.00.110.000	10.000,00			
4.0.00.00	DESPESAS DE CAPITAL					1.790.000,00
4.4.00.00	INVESTIMENTOS				75.000,00	
4.4.90.00	APLICAÇÕES DIRETAS			75.000,00		
4.4.90.30	MATERIAL DE CONSUMO	0.01.00.110.000	20.000,00			
4.4.90.39	OUTROS SERVIÇOS DE TERCEIROS - PESSOA JURÍDICA	0.01.00.110.000	5.000,00			
4.4.90.52	EQUIPAMENTOS E MATERIAL PERMANENTE	0.01.00.110.000	50.000,00			
4.6.00.00	AMORTIZAÇÃO DA DÍVIDA				1.715.000,00	
4.6.90.00	APLICAÇÕES DIRETAS			515.000,00		
4.6.90.71	PRINCIPAL DA DÍVIDA CONTRATUAL RESGATADA	0.01.00.110.000	515.000,00			
4.6.91.00	APLICAÇÕES DIRETAS- INTRA-ORÇAMENTÁRIAS			1.200.000,00		
4.6.91.71	PRINCIPAL DA DÍVIDA CONTRATUAL RESGATADA	0.01.00.110.000	1.200.000,00			
<b>TOTAL</b>						<b>7.404.614,18</b>

**PREFEITURA MUNICIPAL DE EXU**

RUA EUFRASIO ALENCAR, Nº13, CENTRO, EXU-PE - CNPJ:11040870000100

Orçamento Programa - Exercício de 2022

Anexo 02

Page 4

**NATUREZA DA DESPESA POR ORGÃO E UNIDADE**

Lei: 1379, Data: 16/11/2021

PODER 02 PODER EXECUTIVO						
ORGÃO 04 SECRETARIA DE FINANÇAS						
UNIDADE 01 SECRETARIA DE FINANÇAS						
Código	Especificação	F.R.-C.A.	Elemento	Modalidade	Grupo	Categoria Econômica
3.0.00.00	DESPESAS CORRENTES					1.374.525,74
3.1.00.00	PESSOAL E ENCARGOS SOCIAIS				1.070.000,00	
3.1.90.00	APLICAÇÕES DIRETAS			1.070.000,00		
3.1.90.11	VENCIMENTOS E VANTAGENS FIXAS - PESSOAL CIVIL	0.01.00.110.000	1.050.000,00			
3.1.90.91	SENTENÇAS JUDICIAIS	0.01.00.110.000	20.000,00			
3.3.00.00	OUTRAS DESPESAS CORRENTES				304.525,74	
3.3.90.00	APLICAÇÕES DIRETAS			304.525,74		
3.3.90.14	DIÁRIAS - CIVIL	0.01.00.110.000	10.000,00			
3.3.90.30	MATERIAL DE CONSUMO	0.01.00.110.000	15.000,00			
3.3.90.33	PASSAGENS E DESPESAS COM LOCOMOÇÃO	0.01.00.110.000	5.000,00			
3.3.90.35	SERVIÇOS DE CONSULTORIA	0.01.00.110.000	160.000,00			
3.3.90.36	OUTROS SERVIÇOS DE TERCEIROS - PESSOA FÍSICA	0.01.00.110.000	20.000,00			
3.3.90.39	OUTROS SERVIÇOS DE TERCEIROS - PESSOA JURÍDICA	0.01.00.110.000	80.000,00			
3.3.90.91	SENTENÇAS JUDICIAIS	0.01.00.110.000	14.525,74			
4.0.00.00	DESPESAS DE CAPITAL					15.000,00
4.4.00.00	INVESTIMENTOS				15.000,00	
4.4.90.00	APLICAÇÕES DIRETAS			15.000,00		
4.4.90.52	EQUIPAMENTOS E MATERIAL PERMANENTE	0.01.00.110.000	15.000,00			
9.0.00.00	RESERVA DE CONTINGÊNCIA					944.916,86
9.9.00.00	RESERVA DE CONTINGÊNCIA				944.916,86	
9.9.99.00	A DEFINIR			944.916,86		
9.9.99.99	A CLASSIFICAR	0.01.00.110.000	944.916,86			
<b>TOTAL</b>						<b>2.334.442,60</b>

**PREFEITURA MUNICIPAL DE EXU**

RUA EUFRASIO ALENCAR, Nº13, CENTRO, EXU-PE - CNPJ:11040870000100

Orçamento Programa - Exercício de 2022

Anexo 02

Page 5

**NATUREZA DA DESPESA POR ORGÃO E UNIDADE**

Lei: 1379, Data: 16/11/2021

PODER 02 PODER EXECUTIVO						
ORGÃO 05 SECRETARIA DE EDUCAÇÃO						
UNIDADE 01 SECRETARIA DE EDUCAÇÃO						
Código	Especificação	F.R.-C.A.	Elemento	Modalidade	Grupo	Categoria Econômica
3.0.00.00	DESPESAS CORRENTES					41.000,00
3.0.00.00	DESPESAS CORRENTES					1.790.000,00
3.0.00.00	DESPESAS CORRENTES					60.000,00
3.0.00.00	DESPESAS CORRENTES					2.500.000,00
3.0.00.00	DESPESAS CORRENTES					22.250.000,00
3.0.00.00	DESPESAS CORRENTES					2.041.689,44
3.0.00.00	DESPESAS CORRENTES					510.000,00
3.0.00.00	DESPESAS CORRENTES					18.500,00
3.0.00.00	DESPESAS CORRENTES					630.000,00
3.1.00.00	PESSOAL E ENCARGOS SOCIAIS				23.254.689,44	
3.1.90.00	APLICAÇÕES DIRETAS			19.874.689,44		
3.1.90.04	CONTRATAÇÃO POR TEMPO DETERMINADO	0.01.00.220.000	25.689,44			
3.1.90.04	CONTRATAÇÃO POR TEMPO DETERMINADO	0.02.00.261.000	1.300.000,00			
3.1.90.04	CONTRATAÇÃO POR TEMPO DETERMINADO	0.05.00.262.000	150.000,00			
3.1.90.04	CONTRATAÇÃO POR TEMPO DETERMINADO	0.05.00.261.000	240.000,00			
3.1.90.11	VENCIMENTOS E VANTAGENS FIXAS - PESSOAL CIVIL	0.01.00.220.000	7.000,00			
3.1.90.11	VENCIMENTOS E VANTAGENS FIXAS - PESSOAL CIVIL	0.01.00.210.000	2.000,00			
3.1.90.11	VENCIMENTOS E VANTAGENS FIXAS - PESSOAL CIVIL	0.05.00.262.000	4.200.000,00			
3.1.90.11	VENCIMENTOS E VANTAGENS FIXAS - PESSOAL CIVIL	0.05.00.261.000	13.250.000,00			
3.1.90.13	OBRIGAÇÕES PATRONAIS	0.01.00.220.000	100.000,00			
3.1.90.13	OBRIGAÇÕES PATRONAIS	0.05.00.261.000	20.000,00			
3.1.90.13	OBRIGAÇÕES PATRONAIS	0.05.00.262.000	10.000,00			
3.1.90.94	INDENIZAÇÕES E RESTITUIÇÕES TRABALHISTAS	0.05.00.261.000	400.000,00			
3.1.90.94	INDENIZAÇÕES E RESTITUIÇÕES TRABALHISTAS	0.05.00.261.000	60.000,00			
3.1.90.94	INDENIZAÇÕES E RESTITUIÇÕES TRABALHISTAS	0.05.00.262.000	110.000,00			
3.1.91.00	APLICAÇÕES DIRETAS- INTRA-ORÇAMENTÁRIAS			3.380.000,00		
3.1.91.13	OBRIGAÇÕES PATRONAIS	0.01.00.220.000	30.000,00			
3.1.91.13	OBRIGAÇÕES PATRONAIS	0.05.00.262.000	850.000,00			
3.1.91.13	OBRIGAÇÕES PATRONAIS	0.05.00.261.000	2.500.000,00			
3.3.00.00	OUTRAS DESPESAS CORRENTES				6.586.500,00	
3.3.90.00	APLICAÇÕES DIRETAS			6.586.500,00		
3.3.90.14	DIÁRIAS - CIVIL	0.01.00.210.000	1.000,00			
3.3.90.14	DIÁRIAS - CIVIL	0.01.00.220.000	25.000,00			
3.3.90.14	DIÁRIAS - CIVIL	0.02.00.262.000	10.000,00			
3.3.90.14	DIÁRIAS - CIVIL	0.05.00.220.000	1.500,00			
3.3.90.14	DIÁRIAS - CIVIL	0.05.00.200.000	20.000,00			
3.3.90.14	DIÁRIAS - CIVIL	0.05.00.252.000	20.000,00			
3.3.90.30	MATERIAL DE CONSUMO	0.01.00.210.000	10.000,00			
3.3.90.30	MATERIAL DE CONSUMO	0.01.00.220.000	914.000,00			
3.3.90.30	MATERIAL DE CONSUMO	0.02.00.262.000	80.000,00			
3.3.90.30	MATERIAL DE CONSUMO	0.05.00.200.000	1.300.000,00			
3.3.90.30	MATERIAL DE CONSUMO	0.05.00.252.000	800.000,00			
3.3.90.30	MATERIAL DE CONSUMO	0.05.00.220.000	2.000,00			
3.3.90.30	MATERIAL DE CONSUMO	0.05.00.220.000	40.000,00			
3.3.90.32	MATERIAL, BEM OU SERVIÇO PARA DISTRIBUIÇÃO GRATUITA	0.01.00.220.000	40.000,00			
3.3.90.33	PASSAGENS E DESPESAS COM LOCOMOÇÃO	0.01.00.220.000	8.000,00			

**PREFEITURA MUNICIPAL DE EXU**

RUA EUFRASIO ALENCAR, Nº13, CENTRO, EXU-PE - CNPJ:11040870000100

Orçamento Programa - Exercício de 2022

Anexo 02

Page 6

**NATUREZA DA DESPESA POR ORGÃO E UNIDADE**

Lei: 1379, Data: 16/11/2021

PODER 02 PODER EXECUTIVO						
ORGÃO 05 SECRETARIA DE EDUCAÇÃO						
UNIDADE 01 SECRETARIA DE EDUCAÇÃO						
Código	Especificação	F.R.-C.A.	Elemento	Modalidade	Grupo	Categoria Econômica
3.3.90.33	PASSAGENS E DESPESAS COM LOCOMOÇÃO	0.02.00.262.000	10.000,00			
3.3.90.33	PASSAGENS E DESPESAS COM LOCOMOÇÃO	0.05.00.220.000	5.000,00			
3.3.90.36	OUTROS SERVIÇOS DE TERCEIROS - PESSOA FÍSICA	0.01.00.220.000	130.000,00			
3.3.90.36	OUTROS SERVIÇOS DE TERCEIROS - PESSOA FÍSICA	0.01.00.210.000	5.000,00			
3.3.90.36	OUTROS SERVIÇOS DE TERCEIROS - PESSOA FÍSICA	0.02.00.220.000	30.000,00			
3.3.90.36	OUTROS SERVIÇOS DE TERCEIROS - PESSOA FÍSICA	0.02.00.262.000	40.000,00			
3.3.90.36	OUTROS SERVIÇOS DE TERCEIROS - PESSOA FÍSICA	0.05.00.200.000	20.000,00			
3.3.90.36	OUTROS SERVIÇOS DE TERCEIROS - PESSOA FÍSICA	0.05.00.220.000	1.000,00			
3.3.90.36	OUTROS SERVIÇOS DE TERCEIROS - PESSOA FÍSICA	0.05.00.220.000	10.000,00			
3.3.90.36	OUTROS SERVIÇOS DE TERCEIROS - PESSOA FÍSICA	0.05.00.220.000	5.000,00			
3.3.90.36	OUTROS SERVIÇOS DE TERCEIROS - PESSOA FÍSICA	0.05.00.252.000	50.000,00			
3.3.90.39	OUTROS SERVIÇOS DE TERCEIROS - PESSOA JURÍDICA	0.01.00.210.000	9.000,00			
3.3.90.39	OUTROS SERVIÇOS DE TERCEIROS - PESSOA JURÍDICA	0.01.00.220.000	735.000,00			
3.3.90.39	OUTROS SERVIÇOS DE TERCEIROS - PESSOA JURÍDICA	0.02.00.220.000	600.000,00			
3.3.90.39	OUTROS SERVIÇOS DE TERCEIROS - PESSOA JURÍDICA	0.02.00.262.000	20.000,00			
3.3.90.39	OUTROS SERVIÇOS DE TERCEIROS - PESSOA JURÍDICA	0.05.00.220.000	500.000,00			
3.3.90.39	OUTROS SERVIÇOS DE TERCEIROS - PESSOA JURÍDICA	0.05.00.252.000	130.000,00			
3.3.90.39	OUTROS SERVIÇOS DE TERCEIROS - PESSOA JURÍDICA	0.05.00.220.000	5.000,00			
3.3.90.39	OUTROS SERVIÇOS DE TERCEIROS - PESSOA JURÍDICA	0.05.00.262.000	560.000,00			
3.3.90.39	OUTROS SERVIÇOS DE TERCEIROS - PESSOA JURÍDICA	0.05.00.200.000	450.000,00			
4.0.00.00	DESPESAS DE CAPITAL					90.000,00
4.0.00.00	DESPESAS DE CAPITAL					20.000,00
4.0.00.00	DESPESAS DE CAPITAL					60.000,00
4.0.00.00	DESPESAS DE CAPITAL					515.000,00
4.4.00.00	INVESTIMENTOS				685.000,00	
4.4.90.00	APLICAÇÕES DIRETAS			685.000,00		
4.4.90.30	MATERIAL DE CONSUMO	0.01.00.200.000	10.000,00			
4.4.90.39	OUTROS SERVIÇOS DE TERCEIROS - PESSOA JURÍDICA	0.01.00.200.000	5.000,00			
4.4.90.51	OBRAS E INSTALAÇÕES	0.01.00.210.000	100.000,00			
4.4.90.51	OBRAS E INSTALAÇÕES	0.01.00.220.000	250.000,00			
4.4.90.51	OBRAS E INSTALAÇÕES	0.05.00.220.000	60.000,00			
4.4.90.51	OBRAS E INSTALAÇÕES	0.05.00.200.000	50.000,00			
4.4.90.52	EQUIPAMENTOS E MATERIAL PERMANENTE	0.01.00.220.000	150.000,00			
4.4.90.52	EQUIPAMENTOS E MATERIAL PERMANENTE	0.05.00.200.000	40.000,00			
4.4.90.52	EQUIPAMENTOS E MATERIAL PERMANENTE	0.05.00.262.000	20.000,00			
<b>TOTAL</b>						<b>30.526.189,44</b>

**PREFEITURA MUNICIPAL DE EXU**

RUA EUFRASIO ALENCAR, Nº13, CENTRO, EXU-PE - CNPJ:11040870000100

Orçamento Programa - Exercício de 2022

Anexo 02

Page 7

**NATUREZA DA DESPESA POR ORGÃO E UNIDADE**

Lei: 1379, Data: 16/11/2021

Código	Especificação	F.R.-C.A.	Elemento	Modalidade	Grupo	Categoria Econômica
PODER	02 PODER EXECUTIVO					
ORGÃO	08 SECRETARIA DE DESENVOLVIMENTO URBANO					
UNIDADE	01 SECRETARIA DE DESENVOLVIMENTO URBANO					
3.0.00.00	DESPESAS CORRENTES					5.945.000,00
3.1.00.00	PESSOAL E ENCARGOS SOCIAIS				870.000,00	
3.1.90.00	APLICAÇÕES DIRETAS			870.000,00		
3.1.90.04	CONTRATAÇÃO POR TEMPO DETERMINADO	0.01.00.110.000	70.000,00			
3.1.90.11	VENCIMENTOS E VANTAGENS FIXAS - PESSOAL CIVIL	0.01.00.110.000	770.000,00			
3.1.90.94	INDENIZAÇÕES E RESTITUIÇÕES TRABALHISTAS	0.01.00.110.000	30.000,00			
3.3.00.00	OUTRAS DESPESAS CORRENTES				5.075.000,00	
3.3.90.00	APLICAÇÕES DIRETAS			5.075.000,00		
3.3.90.14	DIÁRIAS - CIVIL	0.01.00.110.000	5.000,00			
3.3.90.30	MATERIAL DE CONSUMO	0.01.00.110.000	860.000,00			
3.3.90.33	PASSAGENS E DESPESAS COM LOCOMOÇÃO	0.01.00.110.000	10.000,00			
3.3.90.36	OUTROS SERVIÇOS DE TERCEIROS - PESSOA FÍSICA	0.01.00.110.000	80.000,00			
3.3.90.39	OUTROS SERVIÇOS DE TERCEIROS - PESSOA JURÍDICA	0.01.00.110.000	4.120.000,00			
4.0.00.00	DESPESAS DE CAPITAL					30.000,00
4.4.00.00	INVESTIMENTOS				30.000,00	
4.4.90.00	APLICAÇÕES DIRETAS			30.000,00		
4.4.90.52	EQUIPAMENTOS E MATERIAL PERMANENTE	0.01.00.110.000	30.000,00			
<b>TOTAL</b>						<b>5.975.000,00</b>





**PREFEITURA MUNICIPAL DE EXU**

RUA EUFRASIO ALENCAR, Nº13, CENTRO, EXU-PE - CNPJ:11040870000100

Orçamento Programa - Exercício de 2022

Anexo 02

Page 10

**NATUREZA DA DESPESA POR ORGÃO E UNIDADE**

Lei: 1379, Data: 16/11/2021

PODER	02 PODER EXECUTIVO					
ORGÃO	11 ENTIDADE SUPERVISIONADA					
UNIDADE	01 FUNDO MUNICIPAL DE SAÚDE DE EXU					
Código	Especificação	F.R.-C.A.	Elemento	Modalidade	Grupo	Categoria Econômica
3.0.00.00	DESPESAS CORRENTES					8.122.584,00
3.0.00.00	DESPESAS CORRENTES					7.504.000,00
3.0.00.00	DESPESAS CORRENTES					60.000,00
3.0.00.00	DESPESAS CORRENTES					1.299.700,00
3.0.00.00	DESPESAS CORRENTES					152.000,00
3.1.00.00	PESSOAL E ENCARGOS SOCIAIS				11.187.679,00	
3.1.71.00	TRANSFERÊNCIA A CONSÓRCIOS PÚBLICOS			1.479,00		
3.1.71.70	RATEIO PELA PARTICIPAÇÃO EM CONSÓRCIO PÚBLICO	0.01.00.310.000	1.479,00			
3.1.90.00	APLICAÇÕES DIRETAS			10.286.200,00		
3.1.90.04	CONTRATAÇÃO POR TEMPO DETERMINADO	0.01.00.310.001	10.000,00			
3.1.90.04	CONTRATAÇÃO POR TEMPO DETERMINADO	0.01.00.310.000	1.360.000,00			
3.1.90.04	CONTRATAÇÃO POR TEMPO DETERMINADO	0.02.00.300.001	5.000,00			
3.1.90.04	CONTRATAÇÃO POR TEMPO DETERMINADO	0.05.00.300.000	466.200,00			
3.1.90.04	CONTRATAÇÃO POR TEMPO DETERMINADO	0.05.00.300.000	2.254.000,00			
3.1.90.04	CONTRATAÇÃO POR TEMPO DETERMINADO	0.05.00.300.002	10.000,00			
3.1.90.11	VENCIMENTOS E VANTAGENS FIXAS - PESSOAL CIVIL	0.01.00.310.001	5.000,00			
3.1.90.11	VENCIMENTOS E VANTAGENS FIXAS - PESSOAL CIVIL	0.01.00.310.000	3.111.000,00			
3.1.90.11	VENCIMENTOS E VANTAGENS FIXAS - PESSOAL CIVIL	0.02.00.300.001	5.000,00			
3.1.90.11	VENCIMENTOS E VANTAGENS FIXAS - PESSOAL CIVIL	0.05.00.300.000	2.360.000,00			
3.1.90.11	VENCIMENTOS E VANTAGENS FIXAS - PESSOAL CIVIL	0.05.00.300.000	15.000,00			
3.1.90.11	VENCIMENTOS E VANTAGENS FIXAS - PESSOAL CIVIL	0.05.00.300.002	10.000,00			
3.1.90.13	OBRIGAÇÕES PATRONAIS	0.01.00.310.000	400.000,00			
3.1.90.13	OBRIGAÇÕES PATRONAIS	0.05.00.300.000	50.000,00			
3.1.90.94	INDENIZAÇÕES E RESTITUIÇÕES TRABALHISTAS	0.01.00.310.000	120.000,00			
3.1.90.94	INDENIZAÇÕES E RESTITUIÇÕES TRABALHISTAS	0.05.00.310.000	20.000,00			
3.1.90.94	INDENIZAÇÕES E RESTITUIÇÕES TRABALHISTAS	0.05.00.300.000	85.000,00			
3.1.91.00	APLICAÇÕES DIRETAS- INTRA-ORÇAMENTÁRIAS			900.000,00		
3.1.91.13	OBRIGAÇÕES PATRONAIS	0.01.00.310.000	850.000,00			
3.1.91.13	OBRIGAÇÕES PATRONAIS	0.05.00.300.000	50.000,00			
3.3.00.00	OUTRAS DESPESAS CORRENTES				5.950.605,00	
3.3.71.00	TRANSFERÊNCIA A CONSÓRCIOS PÚBLICOS			1.305,00		
3.3.71.70	RATEIO PELA PARTICIPAÇÃO EM CONSÓRCIO PÚBLICO	0.01.00.310.000	1.305,00			
3.3.90.00	APLICAÇÕES DIRETAS			5.949.300,00		
3.3.90.14	DIÁRIAS - CIVIL	0.01.00.310.000	70.000,00			
3.3.90.14	DIÁRIAS - CIVIL	0.05.00.300.000	12.000,00			
3.3.90.30	MATERIAL DE CONSUMO	0.01.00.310.000	956.800,00			
3.3.90.30	MATERIAL DE CONSUMO	0.01.00.310.001	5.000,00			
3.3.90.30	MATERIAL DE CONSUMO	0.02.00.300.000	12.000,00			
3.3.90.30	MATERIAL DE CONSUMO	0.02.00.300.001	5.000,00			
3.3.90.30	MATERIAL DE CONSUMO	0.02.00.300.000	50.000,00			
3.3.90.30	MATERIAL DE CONSUMO	0.05.00.300.002	10.000,00			
3.3.90.30	MATERIAL DE CONSUMO	0.05.00.310.000	5.000,00			
3.3.90.30	MATERIAL DE CONSUMO	0.05.00.300.000	552.000,00			
3.3.90.30	MATERIAL DE CONSUMO	0.05.00.300.000	1.298.000,00			
3.3.90.33	PASSAGENS E DESPESAS COM LOCOMOÇÃO	0.01.00.310.000	50.000,00			
3.3.90.34	OUTRAS DESPESAS DE PESSOAL DECORRENTES DE CONTRATOS DE	0.05.00.300.000	20.000,00			



**PREFEITURA MUNICIPAL DE EXU**

RUA EUFRASIO ALENCAR, Nº13, CENTRO, EXU-PE - CNPJ:11040870000100

Orçamento Programa - Exercício de 2022

Anexo 02

Page 11

**NATUREZA DA DESPESA POR ORGÃO E UNIDADE**

Lei: 1379, Data: 16/11/2021

PODER 02 PODER EXECUTIVO						
ORGÃO 11 ENTIDADE SUPERVISIONADA						
UNIDADE 01 FUNDO MUNICIPAL DE SAÚDE DE EXU						
Código	Especificação	F.R.-C.A.	Elemento	Modalidade	Grupo	Categoria Econômica
3.3.90.36	OUTROS SERVIÇOS DE TERCEIROS - PESSOA FÍSICA	0.01.00.310.001	5.000,00			
3.3.90.36	OUTROS SERVIÇOS DE TERCEIROS - PESSOA FÍSICA	0.01.00.310.000	222.000,00			
3.3.90.36	OUTROS SERVIÇOS DE TERCEIROS - PESSOA FÍSICA	0.02.00.300.001	5.000,00			
3.3.90.36	OUTROS SERVIÇOS DE TERCEIROS - PESSOA FÍSICA	0.02.00.300.000	10.000,00			
3.3.90.36	OUTROS SERVIÇOS DE TERCEIROS - PESSOA FÍSICA	0.05.00.300.000	654.000,00			
3.3.90.36	OUTROS SERVIÇOS DE TERCEIROS - PESSOA FÍSICA	0.05.00.300.000	129.000,00			
3.3.90.36	OUTROS SERVIÇOS DE TERCEIROS - PESSOA FÍSICA	0.05.00.300.002	10.000,00			
3.3.90.39	OUTROS SERVIÇOS DE TERCEIROS - PESSOA JURÍDICA	0.01.00.310.001	5.000,00			
3.3.90.39	OUTROS SERVIÇOS DE TERCEIROS - PESSOA JURÍDICA	0.01.00.310.000	10.000,00			
3.3.90.39	OUTROS SERVIÇOS DE TERCEIROS - PESSOA JURÍDICA	0.01.00.310.000	927.000,00			
3.3.90.39	OUTROS SERVIÇOS DE TERCEIROS - PESSOA JURÍDICA	0.02.00.300.001	5.000,00			
3.3.90.39	OUTROS SERVIÇOS DE TERCEIROS - PESSOA JURÍDICA	0.02.00.300.000	50.000,00			
3.3.90.39	OUTROS SERVIÇOS DE TERCEIROS - PESSOA JURÍDICA	0.05.00.300.000	688.000,00			
3.3.90.39	OUTROS SERVIÇOS DE TERCEIROS - PESSOA JURÍDICA	0.05.00.300.000	137.500,00			
3.3.90.39	OUTROS SERVIÇOS DE TERCEIROS - PESSOA JURÍDICA	0.05.00.300.002	10.000,00			
3.3.90.47	OBRIGAÇÕES TRIBUTÁRIAS E CONTRIBUTIVAS	0.01.00.310.000	10.000,00			
3.3.90.47	OBRIGAÇÕES TRIBUTÁRIAS E CONTRIBUTIVAS	0.01.00.310.001	5.000,00			
3.3.90.47	OBRIGAÇÕES TRIBUTÁRIAS E CONTRIBUTIVAS	0.02.00.300.001	5.000,00			
3.3.90.47	OBRIGAÇÕES TRIBUTÁRIAS E CONTRIBUTIVAS	0.05.00.300.000	3.000,00			
3.3.90.47	OBRIGAÇÕES TRIBUTÁRIAS E CONTRIBUTIVAS	0.05.00.300.002	10.000,00			
3.3.90.48	OUTROS AUXÍLIOS FINANCEIROS A PESSOA FÍSICA	0.01.00.310.000	1.000,00			
3.3.90.92	DESPESAS DE EXERCÍCIOS ANTERIORES	0.01.00.310.000	2.000,00			
4.0.00.00	DESPESAS DE CAPITAL					17.000,00
4.0.00.00	DESPESAS DE CAPITAL					115.087,00
4.0.00.00	DESPESAS DE CAPITAL					252.000,00
4.0.00.00	DESPESAS DE CAPITAL					52.000,00
4.0.00.00	DESPESAS DE CAPITAL					20.000,00
4.0.00.00	DESPESAS DE CAPITAL					10.000,00
4.4.00.00	INVESTIMENTOS				466.087,00	
4.4.71.00	TRANSFERÊNCIA A CONSÓRCIOS PÚBLICOS			6.087,00		
4.4.71.70	RATEIO PELA PARTICIPAÇÃO EM CONSÓRCIO PÚBLICO	0.01.00.310.000	6.087,00			
4.4.90.00	APLICAÇÕES DIRETAS			460.000,00		
4.4.90.30	MATERIAL DE CONSUMO	0.05.00.300.000	7.000,00			
4.4.90.39	OUTROS SERVIÇOS DE TERCEIROS - PESSOA JURÍDICA	0.01.00.300.000	1.000,00			
4.4.90.39	OUTROS SERVIÇOS DE TERCEIROS - PESSOA JURÍDICA	0.05.00.300.000	5.000,00			
4.4.90.51	OBRAS E INSTALAÇÕES	0.01.00.310.001	5.000,00			
4.4.90.51	OBRAS E INSTALAÇÕES	0.01.00.310.000	44.000,00			
4.4.90.51	OBRAS E INSTALAÇÕES	0.02.00.300.001	5.000,00			
4.4.90.51	OBRAS E INSTALAÇÕES	0.05.00.300.000	45.000,00			
4.4.90.51	OBRAS E INSTALAÇÕES	0.05.00.300.000	10.000,00			
4.4.90.51	OBRAS E INSTALAÇÕES	0.05.00.300.000	25.000,00			
4.4.90.51	OBRAS E INSTALAÇÕES	0.05.00.300.002	10.000,00			
4.4.90.52	EQUIPAMENTOS E MATERIAL PERMANENTE	0.01.00.310.001	5.000,00			
4.4.90.52	EQUIPAMENTOS E MATERIAL PERMANENTE	0.01.00.310.000	54.000,00			
4.4.90.52	EQUIPAMENTOS E MATERIAL PERMANENTE	0.02.00.300.000	7.000,00			
4.4.90.52	EQUIPAMENTOS E MATERIAL PERMANENTE	0.02.00.300.001	5.000,00			

**PREFEITURA MUNICIPAL DE EXU**

RUA EUFRASIO ALENCAR, Nº13, CENTRO, EXU-PE - CNPJ:11040870000100

Orçamento Programa - Exercício de 2022

**NATUREZA DA DESPESA POR ORGÃO E UNIDADE**

Anexo 02

Page 12

**Lei: 1379, Data: 16/11/2021**

PODER 02 PODER EXECUTIVO						
ORGÃO 11 ENTIDADE SUPERVISIONADA						
UNIDADE 01 FUNDO MUNICIPAL DE SAÚDE DE EXU						
Código	Especificação	F.R.-C.A.	Elemento	Modalidade	Grupo	Categoria Econômica
4.4.90.52	EQUIPAMENTOS E MATERIAL PERMANENTE	0.02.00.310.000	10.000,00			
4.4.90.52	EQUIPAMENTOS E MATERIAL PERMANENTE	0.05.00.300.000	17.000,00			
4.4.90.52	EQUIPAMENTOS E MATERIAL PERMANENTE	0.05.00.300.002	5.000,00			
4.4.90.52	EQUIPAMENTOS E MATERIAL PERMANENTE	0.05.00.300.000	200.000,00			
<b>TOTAL</b>						<b>17.604.371,00</b>

**PREFEITURA MUNICIPAL DE EXU**

RUA EUFRASIO ALENCAR, Nº13, CENTRO, EXU-PE - CNPJ:11040870000100

Orçamento Programa - Exercício de 2022

Anexo 02

Page 13

**NATUREZA DA DESPESA POR ORGÃO E UNIDADE**

Lei: 1379, Data: 16/11/2021

PODER 02 PODER EXECUTIVO						
ORGÃO 11 ENTIDADE SUPERVISIONADA						
UNIDADE 02 FUNDO MUNICIPAL DE ASSISTÊNCIA SOCIAL						
Código	Especificação	F.R.-C.A.	Elemento	Modalidade	Grupo	Categoria Econômica
3.0.00.00	DESPESAS CORRENTES					7.000,00
3.0.00.00	DESPESAS CORRENTES					3.781.000,00
3.1.00.00	PESSOAL E ENCARGOS SOCIAIS				2.402.000,00	
3.1.90.00	APLICAÇÕES DIRETAS			2.287.000,00		
3.1.90.04	CONTRATAÇÃO POR TEMPO DETERMINADO	0.01.00.510.000	48.000,00			
3.1.90.04	CONTRATAÇÃO POR TEMPO DETERMINADO	0.05.00.500.000	1.211.000,00			
3.1.90.11	VENCIMENTOS E VANTAGENS FIXAS - PESSOAL CIVIL	0.01.00.510.000	850.000,00			
3.1.90.11	VENCIMENTOS E VANTAGENS FIXAS - PESSOAL CIVIL	0.05.00.500.000	40.000,00			
3.1.90.13	OBRIGAÇÕES PATRONAIS	0.05.00.500.000	100.000,00			
3.1.90.91	SENTENÇAS JUDICIAIS	0.05.00.500.000	5.000,00			
3.1.90.92	DESPESAS DE EXERCÍCIOS ANTERIORES	0.05.00.500.000	10.000,00			
3.1.90.94	INDENIZAÇÕES E RESTITUIÇÕES TRABALHISTAS	0.01.00.510.000	20.000,00			
3.1.90.94	INDENIZAÇÕES E RESTITUIÇÕES TRABALHISTAS	0.05.00.510.000	3.000,00			
3.1.91.00	APLICAÇÕES DIRETAS- INTRA-ORÇAMENTÁRIAS			115.000,00		
3.1.91.13	OBRIGAÇÕES PATRONAIS	0.05.00.500.000	115.000,00			
3.3.00.00	OUTRAS DESPESAS CORRENTES				1.386.000,00	
3.3.50.00	TRANSFERÊNCIAS A INSTITUIÇÕES PRIVADAS SEM FINS LUCRATIVOS			10.000,00		
3.3.50.43	SUBVENÇÕES SOCIAIS	0.01.00.510.000	10.000,00			
3.3.90.00	APLICAÇÕES DIRETAS			1.376.000,00		
3.3.90.14	DIÁRIAS - CIVIL	0.01.00.510.000	17.000,00			
3.3.90.14	DIÁRIAS - CIVIL	0.05.00.500.000	77.000,00			
3.3.90.30	MATERIAL DE CONSUMO	0.01.00.500.000	5.000,00			
3.3.90.30	MATERIAL DE CONSUMO	0.01.00.510.000	30.000,00			
3.3.90.30	MATERIAL DE CONSUMO	0.05.00.500.000	439.000,00			
3.3.90.32	MATERIAL, BEM OU SERVIÇO PARA DISTRIBUIÇÃO GRATUITA	0.01.00.510.000	120.000,00			
3.3.90.32	MATERIAL, BEM OU SERVIÇO PARA DISTRIBUIÇÃO GRATUITA	0.05.00.500.000	25.000,00			
3.3.90.33	PASSAGENS E DESPESAS COM LOCOMOÇÃO	0.01.00.510.000	91.000,00			
3.3.90.33	PASSAGENS E DESPESAS COM LOCOMOÇÃO	0.05.00.500.000	66.000,00			
3.3.90.36	OUTROS SERVIÇOS DE TERCEIROS - PESSOA FÍSICA	0.01.00.510.000	27.000,00			
3.3.90.36	OUTROS SERVIÇOS DE TERCEIROS - PESSOA FÍSICA	0.01.00.500.000	1.000,00			
3.3.90.36	OUTROS SERVIÇOS DE TERCEIROS - PESSOA FÍSICA	0.05.00.500.000	183.000,00			
3.3.90.39	OUTROS SERVIÇOS DE TERCEIROS - PESSOA JURÍDICA	0.01.00.510.000	23.000,00			
3.3.90.39	OUTROS SERVIÇOS DE TERCEIROS - PESSOA JURÍDICA	0.01.00.500.000	1.000,00			
3.3.90.39	OUTROS SERVIÇOS DE TERCEIROS - PESSOA JURÍDICA	0.05.00.500.000	202.000,00			
3.3.90.47	OBRIGAÇÕES TRIBUTÁRIAS E CONTRIBUTIVAS	0.05.00.500.000	10.000,00			
3.3.90.48	OUTROS AUXÍLIOS FINANCEIROS A PESSOA FÍSICA	0.01.00.510.000	40.000,00			
3.3.90.91	SENTENÇAS JUDICIAIS	0.05.00.500.000	9.000,00			
3.3.90.92	DESPESAS DE EXERCÍCIOS ANTERIORES	0.05.00.500.000	10.000,00			
4.0.00.00	DESPESAS DE CAPITAL					152.000,00
4.0.00.00	DESPESAS DE CAPITAL					1.000,00
4.4.00.00	INVESTIMENTOS				153.000,00	
4.4.90.00	APLICAÇÕES DIRETAS			153.000,00		
4.4.90.39	OUTROS SERVIÇOS DE TERCEIROS - PESSOA JURÍDICA	0.05.00.500.000	5.000,00			
4.4.90.51	OBRAS E INSTALAÇÕES	0.01.00.510.000	56.000,00			
4.4.90.52	EQUIPAMENTOS E MATERIAL PERMANENTE	0.01.00.500.000	1.000,00			
4.4.90.52	EQUIPAMENTOS E MATERIAL PERMANENTE	0.01.00.510.000	30.000,00			

**PREFEITURA MUNICIPAL DE EXU**

RUA EUFRASIO ALENCAR, Nº13, CENTRO, EXU-PE - CNPJ:11040870000100

Orçamento Programa - Exercício de 2022

Anexo 02

Page 14

**NATUREZA DA DESPESA POR ORGÃO E UNIDADE****Lei: 1379, Data: 16/11/2021**

PODER	02	PODER EXECUTIVO					
ORGÃO	11	ENTIDADE SUPERVISIONADA					
UNIDADE	02	FUNDO MUNICIPAL DE ASSISTÊNCIA SOCIAL					
Código	Especificação	F.R.-C.A.	Elemento	Modalidade	Grupo	Categoria Econômica	
4.4.90.52	EQUIPAMENTOS E MATERIAL PERMANENTE	0.01.00.500.000	25.000,00				
4.4.90.52	EQUIPAMENTOS E MATERIAL PERMANENTE	0.05.00.500.000	36.000,00				
<b>TOTAL</b>							<b>3.941.000,00</b>

**PREFEITURA MUNICIPAL DE EXU**

RUA EUFRASIO ALENCAR, Nº13, CENTRO, EXU-PE - CNPJ:11040870000100

Orçamento Programa - Exercício de 2022

Anexo 02

Page 15

**NATUREZA DA DESPESA POR ORGÃO E UNIDADE****Lei: 1379, Data: 16/11/2021**

Código	Especificação	F.R.-C.A.	Elemento	Modalidade	Grupo	Categoria Econômica
PODER	02 PODER EXECUTIVO					
ORGÃO	11 ENTIDADE SUPERVISIONADA					
UNIDADE	03 FUNDO MUM. DOS DIREITOS DA CRIANÇA E DO ADOLESCENTE					
3.0.00.00	DESPESAS CORRENTES					135.000,00
3.3.00.00	OUTRAS DESPESAS CORRENTES				135.000,00	
3.3.90.00	APLICAÇÕES DIRETAS			135.000,00		
3.3.90.14	DIÁRIAS - CIVIL	0.01.00.510.000	5.000,00			
3.3.90.30	MATERIAL DE CONSUMO	0.01.00.510.000	21.000,00			
3.3.90.33	PASSAGENS E DESPESAS COM LOCOMOÇÃO	0.01.00.510.000	9.000,00			
3.3.90.36	OUTROS SERVIÇOS DE TERCEIROS - PESSOA FÍSICA	0.01.00.510.000	35.000,00			
3.3.90.39	OUTROS SERVIÇOS DE TERCEIROS - PESSOA JURÍDICA	0.01.00.510.000	65.000,00			
4.0.00.00	DESPESAS DE CAPITAL					10.000,00
4.4.00.00	INVESTIMENTOS				10.000,00	
4.4.90.00	APLICAÇÕES DIRETAS			10.000,00		
4.4.90.52	EQUIPAMENTOS E MATERIAL PERMANENTE	0.01.00.510.000	10.000,00			
<b>TOTAL</b>						<b>145.000,00</b>

**PREFEITURA MUNICIPAL DE EXU**

RUA EUFRASIO ALENCAR, Nº13, CENTRO, EXU-PE - CNPJ:11040870000100

Orçamento Programa - Exercício de 2022

Anexo 02

Page 16

**NATUREZA DA DESPESA POR ORGÃO E UNIDADE**

Lei: 1379, Data: 16/11/2021

PODER 02 PODER EXECUTIVO						
ORGÃO 11 ENTIDADE SUPERVISIONADA						
UNIDADE 05 FUNDO DE PREVIDÊNCIA REGIME PREVIDENCIÁRIO						
Código	Especificação	F.R.-C.A.	Elemento	Modalidade	Grupo	Categoria Econômica
3.0.00.00	DESPESAS CORRENTES					9.791.500,00
3.1.00.00	PESSOAL E ENCARGOS SOCIAIS				9.420.000,00	
3.1.90.00	APLICAÇÕES DIRETAS			9.420.000,00		
3.1.90.01	APOSENTADORIAS, RESERVA REMUNERADA E REFORMAS	0.01.00.600.000	8.000.000,00			
3.1.90.03	PENSÕES	0.01.00.600.000	1.360.000,00			
3.1.90.04	CONTRATAÇÃO POR TEMPO DETERMINADO	0.01.00.600.000	2.000,00			
3.1.90.13	OBRIGAÇÕES PATRONAIS	0.01.00.600.000	1.000,00			
3.1.90.16	OUTRAS DESPESAS VARIÁVEIS - PESSOAL CIVIL	0.01.00.600.000	52.000,00			
3.1.90.96	RESSARCIMENTO DE DESPESAS DE PESSOAL REQUISITADO	0.01.00.600.000	5.000,00			
3.3.00.00	OUTRAS DESPESAS CORRENTES				371.500,00	
3.3.90.00	APLICAÇÕES DIRETAS			371.500,00		
3.3.90.14	DIÁRIAS - CIVIL	0.01.00.600.000	10.000,00			
3.3.90.30	MATERIAL DE CONSUMO	0.01.00.600.000	5.000,00			
3.3.90.33	PASSAGENS E DESPESAS COM LOCOMOÇÃO	0.01.00.600.000	1.500,00			
3.3.90.35	SERVIÇOS DE CONSULTORIA	0.01.00.600.000	160.000,00			
3.3.90.36	OUTROS SERVIÇOS DE TERCEIROS - PESSOA FÍSICA	0.01.00.600.000	25.000,00			
3.3.90.36	OUTROS SERVIÇOS DE TERCEIROS - PESSOA FÍSICA	0.01.00.600.000	2.000,00			
3.3.90.39	OUTROS SERVIÇOS DE TERCEIROS - PESSOA JURÍDICA	0.01.00.600.000	150.000,00			
3.3.90.39	OUTROS SERVIÇOS DE TERCEIROS - PESSOA JURÍDICA	0.01.00.600.000	2.000,00			
3.3.90.47	OBRIGAÇÕES TRIBUTÁRIAS E CONTRIBUTIVAS	0.01.00.600.000	3.000,00			
3.3.90.92	DESPESAS DE EXERCÍCIOS ANTERIORES	0.01.00.600.000	3.000,00			
3.3.90.93	INDENIZAÇÕES E RESTITUIÇÕES	0.01.00.600.000	10.000,00			
4.0.00.00	DESPESAS DE CAPITAL					52.000,00
4.4.00.00	INVESTIMENTOS				52.000,00	
4.4.90.00	APLICAÇÕES DIRETAS			52.000,00		
4.4.90.52	EQUIPAMENTOS E MATERIAL PERMANENTE	0.01.00.600.000	5.000,00			
4.4.90.61	AQUISIÇÃO DE IMÓVEIS	0.01.00.600.000	47.000,00			
<b>TOTAL</b>						<b>9.843.500,00</b>



**PREFEITURA MUNICIPAL DE EXU**

RUA EUFRASIO ALENCAR, Nº13, CENTRO, EXU-PE - CNPJ:11040870000100

Orçamento Programa - Exercício de 2022

Anexo 02

Page 18

**NATUREZA DA DESPESA POR ORGÃO E UNIDADE**

Lei: 1379, Data: 16/11/2021

Código	Especificação	F.R.-C.A.	Elemento	Modalidade	Grupo	Categoria Econômica
PODER	02 PODER EXECUTIVO					
ORGÃO	13 CONSELHO TUTELAR					
UNIDADE	01 CONSELHO TUTELAR					
3.0.00.00	DESPESAS CORRENTES					200.000,00
3.1.00.00	PESSOAL E ENCARGOS SOCIAIS				105.000,00	
3.1.90.00	APLICAÇÕES DIRETAS			105.000,00		
3.1.90.04	CONTRATAÇÃO POR TEMPO DETERMINADO	0.01.00.510.000	15.000,00			
3.1.90.11	VENCIMENTOS E VANTAGENS FIXAS - PESSOAL CIVIL	0.01.00.510.000	90.000,00			
3.3.00.00	OUTRAS DESPESAS CORRENTES				95.000,00	
3.3.90.00	APLICAÇÕES DIRETAS			95.000,00		
3.3.90.14	DIÁRIAS - CIVIL	0.01.00.510.000	10.000,00			
3.3.90.30	MATERIAL DE CONSUMO	0.01.00.510.000	15.000,00			
3.3.90.33	PASSAGENS E DESPESAS COM LOCOMOÇÃO	0.01.00.510.000	10.000,00			
3.3.90.36	OUTROS SERVIÇOS DE TERCEIROS - PESSOA FÍSICA	0.01.00.510.000	10.000,00			
3.3.90.39	OUTROS SERVIÇOS DE TERCEIROS - PESSOA JURÍDICA	0.01.00.510.000	50.000,00			
4.0.00.00	DESPESAS DE CAPITAL					10.000,00
4.4.00.00	INVESTIMENTOS				10.000,00	
4.4.90.00	APLICAÇÕES DIRETAS			10.000,00		
4.4.90.52	EQUIPAMENTOS E MATERIAL PERMANENTE	0.01.00.510.000	10.000,00			
<b>TOTAL</b>						<b>210.000,00</b>



**PREFEITURA MUNICIPAL DE EXU**

RUA EUFRASIO ALENCAR, Nº13, CENTRO, EXU-PE - CNPJ:11040870000100

Orçamento Programa - Exercício de 2022

Anexo 02

Page 19

**NATUREZA DA DESPESA POR ORGÃO E UNIDADE**

Lei: 1379, Data: 16/11/2021

Código	Especificação	F.R.-C.A.	Elemento	Modalidade	Grupo	Categoria Econômica
PODER	02 PODER EXECUTIVO					
ORGÃO	15 SECRETARIA DE OBRAS					
UNIDADE	01 SECRETARIA DE OBRAS					
3.0.00.00	DESPESAS CORRENTES					1.640.000,00
3.1.00.00	PESSOAL E ENCARGOS SOCIAIS				265.000,00	
3.1.90.00	APLICAÇÕES DIRETAS			265.000,00		
3.1.90.04	CONTRATAÇÃO POR TEMPO DETERMINADO	0.01.00.110.000	80.000,00			
3.1.90.11	VENCIMENTOS E VANTAGENS FIXAS - PESSOAL CIVIL	0.01.00.110.000	180.000,00			
3.1.90.94	INDENIZAÇÕES E RESTITUIÇÕES TRABALHISTAS	0.01.00.110.000	5.000,00			
3.3.00.00	OUTRAS DESPESAS CORRENTES				1.375.000,00	
3.3.90.00	APLICAÇÕES DIRETAS			1.375.000,00		
3.3.90.14	DIÁRIAS - CIVIL	0.01.00.110.000	10.000,00			
3.3.90.30	MATERIAL DE CONSUMO	0.01.00.110.000	1.065.000,00			
3.3.90.33	PASSAGENS E DESPESAS COM LOCOMOÇÃO	0.01.00.110.000	5.000,00			
3.3.90.36	OUTROS SERVIÇOS DE TERCEIROS - PESSOA FÍSICA	0.01.00.110.000	140.000,00			
3.3.90.39	OUTROS SERVIÇOS DE TERCEIROS - PESSOA JURÍDICA	0.01.00.110.000	155.000,00			
4.0.00.00	DESPESAS DE CAPITAL					1.000,00
4.0.00.00	DESPESAS DE CAPITAL					640.000,00
4.4.00.00	INVESTIMENTOS				641.000,00	
4.4.90.00	APLICAÇÕES DIRETAS			641.000,00		
4.4.90.51	OBRAS E INSTALAÇÕES	0.01.00.110.000	610.000,00			
4.4.90.51	OBRAS E INSTALAÇÕES	0.91.00.110.000	1.000,00			
4.4.90.61	AQUISIÇÃO DE IMÓVEIS	0.01.00.110.000	30.000,00			
<b>TOTAL</b>						<b>2.281.000,00</b>



**PREFEITURA MUNICIPAL DE EXU**

RUA EUFRASIO ALENCAR, Nº13, CENTRO, EXU-PE - CNPJ:11040870000100

Orçamento Programa - Exercício de 2022

Anexo 02

Page 21

**NATUREZA DA DESPESA POR ORGÃO E UNIDADE**

Lei: 1379, Data: 16/11/2021

Código	Especificação	F.R.-C.A.	Elemento	Modalidade	Grupo	Categoria Econômica
PODER	02 PODER EXECUTIVO					
ORGÃO	17 SECRETARIA MUNICIPAL DE MEIO AMBIENTE					
UNIDADE	00 SECRETARIA MUNICIPAL DE MEIO AMBIENTE					
3.0.00.00	DESPESAS CORRENTES					99.000,00
3.1.00.00	PESSOAL E ENCARGOS SOCIAIS				53.000,00	
3.1.90.00	APLICAÇÕES DIRETAS			53.000,00		
3.1.90.04	CONTRATAÇÃO POR TEMPO DETERMINADO	0.01.00.110.000	5.000,00			
3.1.90.11	VENCIMENTOS E VANTAGENS FIXAS - PESSOAL CIVIL	0.01.00.110.000	48.000,00			
3.3.00.00	OUTRAS DESPESAS CORRENTES				46.000,00	
3.3.90.00	APLICAÇÕES DIRETAS			46.000,00		
3.3.90.14	DIÁRIAS - CIVIL	0.01.00.110.000	5.000,00			
3.3.90.30	MATERIAL DE CONSUMO	0.01.00.110.000	10.000,00			
3.3.90.32	MATERIAL, BEM OU SERVIÇO PARA DISTRIBUIÇÃO GRATUITA	0.01.00.110.000	1.000,00			
3.3.90.36	OUTROS SERVIÇOS DE TERCEIROS - PESSOA FÍSICA	0.01.00.110.000	15.000,00			
3.3.90.39	OUTROS SERVIÇOS DE TERCEIROS - PESSOA JURÍDICA	0.01.00.110.000	15.000,00			
<b>TOTAL</b>						<b>99.000,00</b>
<b>TOTAL GERAL</b>						<b>89.963.468,22</b>

**PREFEITURA MUNICIPAL DE EXU**

RUA EUFRASIO ALENCAR, Nº13, CENTRO, EXU-PE - CNPJ:11040870000100

Orçamento Programa - Exercício de 2022

Anexo 06

Page 1

Lei: 1379, Data: 16/11/2021

**PROGRAMA DE TRABALHO**

(Inc.II, § 2º, Art.2º)

01 PODER LEGISLATIVO					
01 CAMARA MUNICIPAL					
Código	Especificação	Operação Especial	Projetos	Atividades	T o t a l
01	Legislativa		695.000,00	3.305.000,00	4.000.000,00
01	031 Ação Legislativa		695.000,00	3.305.000,00	4.000.000,00
01	031 1000 CÂMARA MUNICIPAL		695.000,00	3.305.000,00	4.000.000,00
01.031.1000.1001.0000	AQUISIÇÃO DE MÓVEIS, MÁQUINAS, APARELHOS E EQUIPAMENTOS		60.000,00		60.000,00
01.031.1000.1002.0000	CONSTRUÇÃO E ADAPTAÇÃO DO NOVO PRÉDIO DA CÂMARA		635.000,00		635.000,00
01.031.1000.2001.0000	MANUTENÇÃO DAS ATIVIDADES DOS SERVIDORES ELETIVOS DO PODER LEGISLATIVO			1.537.500,00	1.537.500,00
01.031.1000.2002.0000	MANUTENÇÃO DOS SERVIDORES EFETIVOS DO PODER LEGISLATIVO MUNICIPAL			224.000,00	224.000,00
01.031.1000.2003.0000	MANUTENÇÃO DOS SERVIDORES COMISSIONADOS DO PODER LEGISLATIVO MUNICIPAL			189.000,00	189.000,00
01.031.1000.2004.0000	ENCARGOS COM CONTRATOS - PESSOA JURÍDICA			480.000,00	480.000,00
01.031.1000.2005.0000	DISPÊNDIO COM MANUTENÇÃO DAS ATIVIDADES DO PODER LEGISLATIVO MUNICIPAL			382.000,00	382.000,00
01.031.1000.2006.0000	DISPÊNDIO COM DESPESAS DE EXERCÍCIO ANTERIOR			11.000,00	11.000,00
01.031.1000.2007.0000	ENCARGOS COM OBRIGAÇÕES PATRONAIS			350.000,00	350.000,00
01.031.1000.2008.0000	DISPÊNDIO COM SENTENÇAS JUDICIAIS			11.000,00	11.000,00
01.031.1000.2009.0000	MANUTENÇÃO DO SISTEMA DO CONTROLE INTERNO			120.500,00	120.500,00
TOTAL		0,00	695.000,00	3.305.000,00	4.000.000,00

**PREFEITURA MUNICIPAL DE EXU**

RUA EUFRASIO ALENCAR, Nº13, CENTRO, EXU-PE - CNPJ:11040870000100

Orçamento Programa - Exercício de 2022

Anexo 06

Page 2

**PROGRAMA DE TRABALHO**

Lei: 1379, Data: 16/11/2021

(Inc.II, § 2º, Art.2º)

**02 PODER EXECUTIVO****02 PREFEITURA MUNICIPAL**

Código	Especificação	Operação Especial	Projetos	Atividades	T o t a l
04	Administração		40.000,00	1.324.740,00	1.364.740,00
04	122 Administração Geral		40.000,00	1.324.740,00	1.364.740,00
04	122 1001 GESTÃO PÚBLICA - UM NOVO TEMPO		40.000,00	1.324.740,00	1.364.740,00
04.122.1001.2011.0000	MANUTENÇÃO DAS ATIVIDADES DO PREFEITO E VICE-PREFEITO			410.000,00	410.000,00
04.122.1001.2012.0000	MANUTENÇÃO DAS ATIVIDADES DOS SERVIDORES COMISSIONADOS DO GABINETE DO PREFEITO			340.000,00	340.000,00
04.122.1001.2013.0000	MANUTENÇÃO DAS ATIVIDADES DOS SERVIDORES EFETIVOS DO GABINETE DO PREFEITO			80.000,00	80.000,00
04.122.1001.2014.0000	CONTRIBUIÇÃO DA CNM, CISAPE, AMUPE E OUTROS			125.740,00	125.740,00
04.122.1001.2015.0000	MANUTENÇÃO DAS ATIVIDADES DO GABINETE DO PREFEITO			140.000,00	140.000,00
04.122.1001.2016.0000	MANUTENÇÃO DAS ATIVIDADES DA DIRETORIA DE DESENVOLVIMENTO ECONÔMICO			97.000,00	97.000,00
04.122.1001.2017.0000	CONVÊNIO DE COOPERAÇÃO TÉCNICA FINANCEIRA COM AS POLÍTICAS CIVIL, MILITAR E JUSTIÇA			36.000,00	36.000,00
04.122.1001.2018.0000	DESPESAS COM PENSÃO ESPECIAL		40.000,00		40.000,00
04.122.1001.2019.0000	MANUTENÇÃO DAS ATIVIDADES DOS CONSELHOS MUNICIPAIS			28.000,00	28.000,00
04.122.1001.2203.0000	MANUTENÇÃO DAS ATIVIDADES PROG. MUN. DESENVOLVIMENTO RURAL			48.000,00	48.000,00
04.122.1001.2204.0000	MANUTENÇÃO DAS ATIVIDADES PROG. MUN. DE APOIO AOS MICROS E PEQUENOS NEGÓCIOS			20.000,00	20.000,00
TOTAL		0,00	40.000,00	1.324.740,00	1.364.740,00

**PREFEITURA MUNICIPAL DE EXU**

RUA EUFRASIO ALENCAR, Nº13, CENTRO, EXU-PE - CNPJ:11040870000100

Orçamento Programa - Exercício de 2022

Anexo 06

Page 3

**PROGRAMA DE TRABALHO**

Lei: 1379, Data: 16/11/2021

(Inc.II, § 2º, Art.2º)

**02 PODER EXECUTIVO****03 SECRETARIA DE ADMINISTRAÇÃO**

Código	Especificação	Operação Especial	Projetos	Atividades	T o t a l
04	Administração		75.000,00	7.329.614,18	7.404.614,18
04	122 Administração Geral		75.000,00	7.329.614,18	7.404.614,18
04	122 1001 GESTÃO PÚBLICA - UM NOVO TEMPO		75.000,00	7.329.614,18	7.404.614,18
04.122.1001.1003.0000	AQUISIÇÃO DE VEÍCULOS, MÓVEIS E EQUIPAMENTOS		75.000,00		75.000,00
04.122.1001.2021.0000	MANUTENÇÃO DAS ATIVIDADES DA SECRETARIA DE ADMINISTRAÇÃO			2.345.000,00	2.345.000,00
04.122.1001.2022.0000	DISPÊNDIO COM INDENIZAÇÃO E RESTITUIÇÃO			160.000,00	160.000,00
04.122.1001.2023.0000	DISPÊNDIO COM DESPESAS DE EXERCÍCIOS ANTERIORES			80.000,00	80.000,00
04.122.1001.2024.0000	ENCARGOS E PARCELAMENTO: CELPE, COMPESA, TELEFONIA, PREVIDÊNCIA E OUTROS			2.019.614,18	2.019.614,18
04.122.1001.2025.0000	CONTRIBUIÇÃO PARA O PASEP			1.000.000,00	1.000.000,00
04.122.1001.2026.0000	DISPÊNDIO COM OBRIGAÇÕES PATRONAIS DAS DIVERSAS SECRETARIAS			1.725.000,00	1.725.000,00
TOTAL		0,00	75.000,00	7.329.614,18	7.404.614,18

**PREFEITURA MUNICIPAL DE EXU**

RUA EUFRASIO ALENCAR, Nº13, CENTRO, EXU-PE - CNPJ:11040870000100

Orçamento Programa - Exercício de 2022

Anexo 06

Page 4

**PROGRAMA DE TRABALHO**

(Inc.II, § 2º, Art.2º)

**Lei: 1379, Data: 16/11/2021****02 PODER EXECUTIVO****04 SECRETARIA DE FINANÇAS**

Código	Especificação	Operação Especial	Projetos	Atividades	T o t a l
04	Administração		15.000,00	1.374.525,74	1.389.525,74
04	122 Administração Geral		15.000,00	1.374.525,74	1.389.525,74
04	122 1001 GESTÃO PÚBLICA - UM NOVO TEMPO			1.339.525,74	1.339.525,74
04.122.1001.2028.0000	MANUTENÇÃO DAS ATIVIDADES DA SECRETARIA DE FINANÇAS			1.305.000,00	1.305.000,00
04.122.1001.2030.0000	ENCARGOS COM SENTENÇAS JUDICIAIS			34.525,74	34.525,74
04	122 1002 MAIS RECURSOS, MAIS SERVIÇOS		15.000,00	35.000,00	50.000,00
04.122.1002.1006.0000	PROGRAMA DE MODERNIZAÇÃO E DE APOIO À GESTÃO ADMINISTRATIVA E FISCAL DO MUNICÍPIO		15.000,00		15.000,00
04.122.1002.2029.0000	MODERNIZAÇÃO E MANUTENÇÃO DO SETOR DE TRIBUTOS			35.000,00	35.000,00
99	Reserva de Contingência			944.916,86	944.916,86
99	999 Reserva de Contingência			944.916,86	944.916,86
99	999 1001 GESTÃO PÚBLICA - UM NOVO TEMPO			944.916,86	944.916,86
99.999.1001.2031.0000	RESERVA DE CONTIGÊNCIA			944.916,86	944.916,86
<b>TOTAL</b>		<b>0,00</b>	<b>15.000,00</b>	<b>2.319.442,60</b>	<b>2.334.442,60</b>

**PREFEITURA MUNICIPAL DE EXU**

RUA EUFRASIO ALENCAR, Nº13, CENTRO, EXU-PE - CNPJ:11040870000100

Orçamento Programa - Exercício de 2022

Anexo 06

Page 5

**PROGRAMA DE TRABALHO**

Lei: 1379, Data: 16/11/2021

(Inc.II, § 2º, Art.2º)

02 PODER EXECUTIVO					
05 SECRETARIA DE EDUCAÇÃO					
Código	Especificação	Operação Especial	Projetos	Atividades	T o t a l
12	Educação		635.000,00	29.891.189,44	30.526.189,44
12	306 Alimentação e Nutrição			800.000,00	800.000,00
12	306 1021 ALIMENTAR É CUIDAR			800.000,00	800.000,00
12.306.1021.2033.0000	ATENDIMENTO AO PROGRMA DE ALIMENTAÇÃO ESCOLAR			800.000,00	800.000,00
12	361 Ensino Fundamental		485.000,00	27.634.189,44	28.119.189,44
12	361 1019 TODOS NA ESCOLA		375.000,00	25.335.189,44	25.710.189,44
12.361.1019.1008.0000	AQUISIÇÃO DE MÓVEIS, MÁQUINAS E EQUIP. DIV. PARA O ENSINO FUNDAMENTAL		15.000,00		15.000,00
12.361.1019.1010.0000	AQUISIÇÃO DE VEÍCULOS, MÓVEIS E EQUIPAMENTOS - RECURSOS PRÓPRIOS		30.000,00		30.000,00
12.361.1019.1011.0000	CONST., AMP. E/OU RECUPERAÇÃO DE ESCOLAS MUNICIPAIS		260.000,00		260.000,00
12.361.1019.1012.0000	AQUISIÇÃO DE VEÍCULOS, MÓVEIS E EQUIPAMENTOS - FUNDEB 30%		20.000,00		20.000,00
12.361.1019.1013.0000	AQUISIÇÃO DE MÓVEIS, MÁQUINAS E EQUIP. DIVERSOS COM SALÁRIO EDUCAÇÃO		40.000,00		40.000,00
12.361.1019.1014.0000	AQUISIÇÃO DE MÓVEIS E EQUIPAMENTOS PROJovem CAMPO		10.000,00		10.000,00
12.361.1019.2034.0000	MANUTENÇÃO DAS ATIVIDADES DA SECRETARIA DE EDUCAÇÃO			326.689,44	326.689,44
12.361.1019.2035.0000	DISPÊNDIO COM OBRIGAÇÕES PATRONAIS DOS SERVIDORES DA SEC. DE EDUCAÇÃO			130.000,00	130.000,00
12.361.1019.2036.0000	DISPÊNDIO COM OBRIGAÇÕES PATRONAIS DO FUNDEB 70%			2.520.000,00	2.520.000,00
12.361.1019.2037.0000	DISPÊNDIO COM OBRIGAÇÕES PATRONAIS DO FUNDEB 30%			860.000,00	860.000,00
12.361.1019.2038.0000	AQUISIÇÃO DE MATERIAL DIDÁTICO E PEDAGÓGICO			20.000,00	20.000,00
12.361.1019.2039.0000	MANUTENÇÃO DAS ATIVIDADES ESCOLARES DO ENSINO FUNDAMENTAL			848.000,00	848.000,00
12.361.1019.2040.0000	DISPÊNDIO COM O PROGRAMA DINHEIRO DIRETO NA ESCOLA - PDDE			41.000,00	41.000,00
12.361.1019.2041.0000	DISPÊNDIO COM AQUISIÇÃO DE FARDAMENTOS ESCOLARES			40.000,00	40.000,00
12.361.1019.2045.0000	DISPÊNDIO COM LOCAÇÃO DE IMÓVEIS PARA ATENDIMENTO À EDUCAÇÃO			50.000,00	50.000,00
12.361.1019.2047.0000	DISPÊNDIO COM O PROGRAMA SALÁRIO EDUCAÇÃO - FNDE			1.040.000,00	1.040.000,00
12.361.1019.2048.0000	MANUTENÇÃO DAS ATIVIDADES DO FUNDEB 70% - ENSINO FUNDAMENTAL			13.970.000,00	13.970.000,00
12.361.1019.2049.0000	MANUTENÇÃO DAS ATIVIDADES DO FUNDEB 30% - ENSINO FUNDAMENTAL			5.460.000,00	5.460.000,00
12.361.1019.2052.0000	MANUTENÇÃO DO DO PROGRAMA PROJovem CAMPO			29.500,00	29.500,00
12	361 1023 QUALIFICANDO OS PROFISSIONAIS			59.000,00	59.000,00
12.361.1023.2046.0000	MANUTENÇÃO DO PROGRAMA DE CAPACITAÇÃO DOS SERVIDORES DO ENSINO BÁSICO			59.000,00	59.000,00



**PREFEITURA MUNICIPAL DE EXU**

RUA EUFRASIO ALENCAR, Nº13, CENTRO, EXU-PE - CNPJ:11040870000100

Orçamento Programa - Exercício de 2022

Anexo 06

Page 6

**PROGRAMA DE TRABALHO**

Lei: 1379, Data: 16/11/2021

(Inc.II, § 2º, Art.2º)

**02 PODER EXECUTIVO****05 SECRETARIA DE EDUCAÇÃO**

Código	Especificação	Operação Especial	Projetos	Atividades	T o t a l
12 361 1025	TRANSPORTANDO CONHECIMENTO		110.000,00	2.240.000,00	2.350.000,00
12.361.1025.1009.0000	AQUISIÇÃO DE VEÍCULOS PARA O TRANSPORTE ESCOLAR		110.000,00		110.000,00
12.361.1025.2042.0000	MANUTENÇÃO DOS TRANSPORTES ESCOLAR - RECURSOS PRÓPRIOS			320.000,00	320.000,00
12.361.1025.2043.0000	MANUTENÇÃO DOS TRANSPORTES ESCOLAR - PETE			630.000,00	630.000,00
12.361.1025.2044.0000	MANUTENÇÃO DOS TRANSPORTES ESCOLAR - PNAT			510.000,00	510.000,00
12.361.1025.2050.0000	DISPÊNDIO COM TRANSPORTE ESCOLAR - FUNDEB 30%			570.000,00	570.000,00
12.361.1025.2051.0000	MANUTENÇÃO DOS VEÍCULOS DA SEC. DE EDUCAÇÃO - RECURSOS PRÓPRIOS			210.000,00	210.000,00
12 365	Educação Infantil		150.000,00	1.457.000,00	1.607.000,00
12 365 1020	ESCOLA E O FUTURO		150.000,00	1.457.000,00	1.607.000,00
12.365.1020.1015.0000	CONSTRUÇÃO E/OU RECUPERAÇÃO DE CRECHES		150.000,00		150.000,00
12.365.1020.2055.0000	MANUTENÇÃO DO ENSINO INFANTIL - RECURSOS PRÓPRIOS			14.000,00	14.000,00
12.365.1020.2056.0000	MANUTENÇÃO DAS ATIVIDADES DO FUNDEB 70% - ENSINO INFANTIL			1.280.000,00	1.280.000,00
12.365.1020.2057.0000	MANUTENÇÃO DAS ATIVIDADES DO FUNDEB 30% - ENSINO INFANTIL			150.000,00	150.000,00
12.365.1020.2058.0000	MANUTENÇÃO DO PROGRAMA BRASIL CARINHOSO			13.000,00	13.000,00
TOTAL		0,00	635.000,00	29.891.189,44	30.526.189,44

**PREFEITURA MUNICIPAL DE EXU**

RUA EUFRASIO ALENCAR, Nº13, CENTRO, EXU-PE - CNPJ:11040870000100

Orçamento Programa - Exercício de 2022

Anexo 06

Page 7

**PROGRAMA DE TRABALHO**

(Inc.II, § 2º, Art.2º)

**Lei: 1379, Data: 16/11/2021****02 PODER EXECUTIVO****08 SECRETARIA DE DESENVOLVIMENTO URBANO**

Código	Especificação	Operação Especial	Projetos	Atividades	T o t a l
04	Administração			1.115.000,00	1.115.000,00
04	122 Administração Geral			1.115.000,00	1.115.000,00
04	122 1001 GESTÃO PÚBLICA - UM NOVO TEMPO			1.115.000,00	1.115.000,00
04.122.1001.2064.0000	MANUTENÇÃO DAS ATIVIDADES DA SEC. DE DESENVOLVIMENTO URBANO			1.115.000,00	1.115.000,00
15	Urbanismo		30.000,00	4.830.000,00	4.860.000,00
15	452 Serviços Urbanos		30.000,00	4.830.000,00	4.860.000,00
15	452 1026 EXU INTEGRADO		30.000,00	4.830.000,00	4.860.000,00
15.452.1026.1078.0000	AQUISIÇÃO DE VEÍCULO PARA COLETA DE LIXO		10.000,00		10.000,00
15.452.1026.1094.0000	AQUISIÇÃO DE MÓVEIS, MÁQUINAS E EQUIPAMENTOS P/ SEC. INFRAESTRUTURA		20.000,00		20.000,00
15.452.1026.2181.0000	MANUTENÇÃO DOS SERVIÇOS DE LIMPEZA PÚBLICA			3.350.000,00	3.350.000,00
15.452.1026.2182.0000	MANUTENÇÃO DAS ATIVIDADES DE ILUMINAÇÃO PÚBLICA			1.430.000,00	1.430.000,00
15.452.1026.2184.0000	MANUTENÇÃO E RECUPERAÇÃO DE CEMITÉRIOS PÚBLICOS NA SEDE E DISTRITOS			25.000,00	25.000,00
15.452.1026.2185.0000	MANUTENÇÃO E RECUPERAÇÃO DE PRAÇAS, PARQUES E JARDINS			25.000,00	25.000,00
TOTAL		0,00	30.000,00	5.945.000,00	5.975.000,00

**PREFEITURA MUNICIPAL DE EXU**

RUA EUFRASIO ALENCAR, Nº13, CENTRO, EXU-PE - CNPJ:11040870000100

Orçamento Programa - Exercício de 2022

Anexo 06

Page 8

**PROGRAMA DE TRABALHO**

Lei: 1379, Data: 16/11/2021

(Inc.II, § 2º, Art.2º)

02 PODER EXECUTIVO					
09 SECRETARIA DE AGRICULTURA					
Código	Especificação	Operação Especial	Projetos	Atividades	T o t a l
20	Agricultura		35.000,00	1.020.000,00	1.055.000,00
20	544 Recursos Hídricos		20.000,00		20.000,00
20	544 1026 EXU INTEGRADO		20.000,00		20.000,00
20.544.1026.1016.0000	AQUISIÇÃO DE EQUIPAMENTOS, BOMBAS E MOTORES		20.000,00		20.000,00
20	605 Abastecimento			85.000,00	85.000,00
20	605 1026 EXU INTEGRADO			85.000,00	85.000,00
20.605.1026.2072.0000	DISPÊNDIO COM LOCAÇÃO DE VEÍCULOS PARA ABASTECIMENTO DE ÁGUA			35.000,00	35.000,00
20.605.1026.2073.0000	TRANSF. RECURSOS P/ MANUTENÇÃO DA PATRULHA MECANIZADA DO CISAPE			50.000,00	50.000,00
20	606 Extensão Rural		5.000,00	935.000,00	940.000,00
20	606 1026 EXU INTEGRADO		5.000,00	935.000,00	940.000,00
20.606.1026.1017.0000	AQUISIÇÃO DE EQUIP. E MATERIAL PERMANENTE P/ MERCADO E AÇOUGUE		5.000,00		5.000,00
20.606.1026.2065.0000	MANUTENÇÃO DAS ATIVIDADES DOS SERVIDORES EFETIVOS LOTADOS NA SEC. DE AGRICULTURA			275.000,00	275.000,00
20.606.1026.2066.0000	MANUTENÇÃO DO PROGRAMA SEGURO SAFRA			160.000,00	160.000,00
20.606.1026.2067.0000	MANUT. DE PROG. DE APOIO AGROPECUÁRIO E CADEIAS PRODUTIVAS LOCAIS, ENVENTOS E CAPACITAÇÕES NA AGRICULTURA			57.000,00	57.000,00
20.606.1026.2068.0000	MANUTENÇÃO DAS ATIVIDADES DA SECRETARIA DE AGRICULTURA			350.000,00	350.000,00
20.606.1026.2069.0000	MANUT. DO BANCO DE SEMENTES, MUDAS SELECIONADAS, IMPLEMENTOS AGRÍCOLAS P/ AGRICULTURA			16.000,00	16.000,00
20.606.1026.2070.0000	APOIO AS ATIVIDADES DO EXPOLEITE			12.000,00	12.000,00
20.606.1026.2071.0000	IMPLANTAÇÃO E APOIO AO SERVIÇO DE INSPEÇÃO SANITÁRIO SIM			45.000,00	45.000,00
20.606.1026.2074.0000	MANUTENÇÃO PROG. DE APOIO AGROPECUÁRIO TERRA PRONTA			20.000,00	20.000,00
20	665 Normalização e Qualidade		10.000,00		10.000,00
20	665 1026 EXU INTEGRADO		10.000,00		10.000,00
20.665.1026.1018.0000	AQUISIÇÃO DE MÓVEIS, MÁQUINAS, APARELHOS E EQUIPAMENTOS P/ SEC. DE AGRICULTURA		10.000,00		10.000,00
TOTAL		0,00	35.000,00	1.020.000,00	1.055.000,00

**PREFEITURA MUNICIPAL DE EXU**

RUA EUFRASIO ALENCAR, Nº13, CENTRO, EXU-PE - CNPJ:11040870000100

Orçamento Programa - Exercício de 2022

Anexo 06

Page 9

**PROGRAMA DE TRABALHO**

Lei: 1379, Data: 16/11/2021

(Inc.II, § 2º, Art.2º)

02		PODER EXECUTIVO			
10		SECRETARIA DE TRANSPORTE			
Código	Especificação	Operação Especial	Projetos	Atividades	T o t a l
26	Transporte		247.000,00	1.288.000,00	1.535.000,00
26	782 Transporte Rodoviário		247.000,00	1.288.000,00	1.535.000,00
26	782 1001 GESTÃO PÚBLICA - UM NOVO TEMPO		12.000,00	1.248.000,00	1.260.000,00
26.782.1001.1022.0000	AQUISIÇÃO, VEÍCULOS, MÓVEIS, MÁQUINAS E EQUIPAMENTOS PARA SECRETARIA TRANSPORTE		12.000,00		12.000,00
26.782.1001.2076.0000	MANUTENÇÃO DAS ATIVIDADES DOS SERVIDORES EFETIVOS LOTADOS NA SECRETARIA DE TRANSPORTE			615.000,00	615.000,00
26.782.1001.2077.0000	DISPÊNDIO COM MANUTENÇÃO DA SECRETARIA DE TRANSPORTE			428.000,00	428.000,00
26.782.1001.2078.0000	MANUTENÇÃO DA FROTA DE VEÍCULOS DAS SECRETARIAS			205.000,00	205.000,00
26	782 1026 EXU INTEGRADO		235.000,00	40.000,00	275.000,00
26.782.1026.1023.0000	CONSTRUÇÃO DE TERMINAL RODOVIÁRIO		10.000,00		10.000,00
26.782.1026.1024.0000	CONSTRUÇÃO E/OU RECUPERAÇÃO DE PASSAGENS MOLHADAS, PONTES E BUEIROS		50.000,00		50.000,00
26.782.1026.1025.0000	CONSTRUÇÃO E/OU RECUPERAÇÃO DE ESTRADAS MUNICIPAIS		140.000,00		140.000,00
26.782.1026.1026.0000	IMPLANTAÇÃO DE SINALIZAÇÃO GRÁFICA VERTICAL E HORIZ. NAS VIAS PÚBLICAS		35.000,00		35.000,00
26.782.1026.2079.0000	DISPÊNDIO COM REALIZAÇÃO DE ATIVIDADES DE EDUCAÇÃO NO TRÂNSITO			30.000,00	30.000,00
26.782.1026.2080.0000	TRANSF. RECURSOS P/ RECOLHIM. E TRANSP. DE JUMENTOS ABANDONADOS NAS RODOVIAS DOS MUN. CONSORCIADOS			10.000,00	10.000,00
TOTAL		0,00	247.000,00	1.288.000,00	1.535.000,00

**PREFEITURA MUNICIPAL DE EXU**

RUA EUFRASIO ALENCAR, Nº13, CENTRO, EXU-PE - CNPJ:11040870000100 Orçamento Programa - Exercício de 2022

Anexo 06

Page 10

**PROGRAMA DE TRABALHO**

Lei: 1379, Data: 16/11/2021

(Inc.II, § 2º, Art.2º)

**02 PODER EXECUTIVO****11 ENTIDADE SUPERVISIONADA**

Código	Especificação	Operação Especial	Projetos	Atividades	T o t a l
08	Assistência Social		131.000,00	3.955.000,00	4.086.000,00
08	243	Assistência à Criança e ao Adolescente	10.000,00	135.000,00	145.000,00
08	243	1003 IMPLANTAÇÃO E IMPLEMENTAÇÃO DOS SERVIÇOS E UNIDADES DO SISTEMA ÚNICO DE ASSISTÊNCIA SOCIAL SUAS	10.000,00	135.000,00	145.000,00
08.243.1003.1050.0000	CONSTRUÇÃO DE SEDE PARA O CREAS		10.000,00		10.000,00
08.243.1003.2145.0000	MANUTENÇÃO DAS ATIVIDADES GERAIS DO FMDCA			20.000,00	20.000,00
08.243.1003.2146.0000	DISSEMINANDO O FMDCA E CONCIENTIZANDO A SOCIEDADE			15.000,00	15.000,00
08.243.1003.2147.0000	CAPACITANDO OS CONSELHOS MUNICIPAIS E SOCIEDADE CIVIL PARA ATUAÇÃO NA POLÍTICA DO FMDCA			20.000,00	20.000,00
08.243.1003.2148.0000	CONHECENDO A REALIDADE A REALIDADE E PROMOVEDO A JUVENTUDE			11.000,00	11.000,00
08.243.1003.2149.0000	APOIO A CAMPANHA PERMANENTE DE ADOÇÃO DE CRIANÇAS			6.000,00	6.000,00
08.243.1003.2150.0000	PROGRAMA DE RESSOCIALIZAÇÃO DE JOVENS EM SITUAÇÃO DE RISCOS			48.000,00	48.000,00
08.243.1003.2151.0000	MANUTENÇÃO DA CASA DE PASSAGEM - CRIANÇA E ADOLESCENTE			15.000,00	15.000,00
08	244	Assistência Comunitária	121.000,00	3.820.000,00	3.941.000,00
08	244	1003 IMPLANTAÇÃO E IMPLEMENTAÇÃO DOS SERVIÇOS E UNIDADES DO SISTEMA ÚNICO DE ASSISTÊNCIA SOCIAL SUAS	91.000,00	1.845.000,00	1.936.000,00
08.244.1003.1045.0000	AQUISIÇÃO DE MÓVEIS, MÁQUINAS E EQUIP. P/ SEC. DE AÇÃO SOCIAL		35.000,00		35.000,00
08.244.1003.1046.0000	CONSTRUÇÃO, REFORMA, AMPLIAÇÃO E RECUPERAÇÃO DE PRÉDIOS DA ASSISTÊNCIA SOCIAL		56.000,00		56.000,00
08.244.1003.2118.0000	MANUTENÇÃO DO PROGRAMA CRIANÇA FELIZ - 1ª INFÂNCIA NO SUAS			320.000,00	320.000,00
08.244.1003.2119.0000	MANUTENÇÃO DOS SERVIDORES EFETIVOS SEC. DE AÇÃO SOCIAL			805.000,00	805.000,00
08.244.1003.2120.0000	ENCARGOS COM OBRIGAÇÕES PATRONAIS			225.000,00	225.000,00
08.244.1003.2121.0000	MANUTENÇÃO DOS SERVIDORES COMISSIONADOS DA SEC. DE AÇÃO SOCIAL			68.000,00	68.000,00
08.244.1003.2122.0000	DISPÊNDIO COM A EDUCAÇÃO PERMANENTE DOS TRABALHADORES DA ASSISTÊNCIA SOCIAL			12.000,00	12.000,00
08.244.1003.2123.0000	MANUTENÇÃO DE OUTRAS DESPESAS MONETÁRIAS DO FMAS			34.000,00	34.000,00
08.244.1003.2124.0000	MANUTENÇÃO DAS AÇÕES DA SECRETARIA DE ASSISTÊNCIA SOCIAL E DO FUNDO M. DE ASSIST. SOCIAL			360.000,00	360.000,00
08.244.1003.2125.0000	MANUTENÇÃO DO PROGRAMA BPC NA ESCOLA			6.000,00	6.000,00
08.244.1003.2126.0000	IMPLANTAÇÃO E MANUTENÇÃO DA VIGILÂNCIA SOCIOASSISTENCIAL DO SUAS			15.000,00	15.000,00
08	244	1004 APOIO A GESTÃO DO SISTEMA ÚNICO DE ASSISTÊNCIA SOCIAL - SUAS		80.000,00	80.000,00
08.244.1004.2127.0000	APOIO AS ORGANIZAÇÕES NÃO GOVERNAMENTAIS E ENTIDADES DE ASSIST. SOCIAL			10.000,00	10.000,00
08.244.1004.2128.0000	MANUTENÇÃO DAS AÇÕES DOS TELECENTROS E UNIDADES MÓVEIS DE INFORMÁTICA			70.000,00	70.000,00
08	244	1005 BENEFÍCIOS EVENTUAIS E OUTROS BENEFÍCIOS A FAMÍLIAS EM VUNERABILIDADE SOCIAL		240.000,00	240.000,00
08.244.1005.2129.0000	MANUTENÇÃO DOS BENEFÍCIOS EVENTUAIS E OUTROS BENEFÍCIOS			240.000,00	240.000,00

**PREFEITURA MUNICIPAL DE EXU**

RUA EUFRASIO ALENCAR, Nº13, CENTRO, EXU-PE - CNPJ:11040870000100 Orçamento Programa - Exercício de 2022

Anexo 06

Page 11

**PROGRAMA DE TRABALHO**

Lei: 1379, Data: 16/11/2021

(Inc.II, § 2º, Art.2º)

**02 PODER EXECUTIVO****11 ENTIDADE SUPERVISIONADA**

Código	Especificação	Operação Especial	Projetos	Atividades	T o t a l
08 244 1006	AÇÕES DE PROTEÇÃO SOCIAL BÁSICA			810.000,00	810.000,00
08.244.1006.2130.0000	MANUTENÇÃO DOS SERVIÇOS DE PROTEÇÃO SOCIAL BÁSICA			810.000,00	810.000,00
08 244 1007	AÇÕES DE PROTEÇÃO SOCIAL ESPECIAL DE MÉDIA COMPLEXIDADE			140.000,00	140.000,00
08.244.1007.2131.0000	MANUTENÇÃO DOS SERVIÇOS DE PROTEÇÃO SOCIAL ESPECIAL DE MÉDIA COMPLEXIDADE			140.000,00	140.000,00
08 244 1008	GESTÃO DO CADASTRO ÚNICO E BOLSA FAMÍLIA		30.000,00	385.000,00	415.000,00
08.244.1008.1047.0000	AQUISIÇÃO DE VEÍCULOS, MÓVEIS, MÁQUINAS E EQUIP. P/O PROG. BOLSA FAMÍLIA - IGD BF		20.000,00		20.000,00
08.244.1008.1048.0000	AQUISIÇÃO DE VEÍCULOS, MÓVEIS, MÁQUINAS E EQUIP. P/O PROG. BOLSA FAMÍLIA - IGD SUAS		10.000,00		10.000,00
08.244.1008.2132.0000	APOIO A ORGANIZAÇÃO E GESTÃO DO PROGRAMA BOLSA FAMÍLIA E DO CADASTRO ÚNICO - IGD PBF			225.000,00	225.000,00
08.244.1008.2133.0000	FORTALECIMENTO DO CONTROLE SOCIAL IGD/PBF			30.000,00	30.000,00
08.244.1008.2134.0000	MANUTENÇÃO DO APOIO A ORGANIZAÇÃO E GESTÃO DO SUAS- IGD/SUAS			65.000,00	65.000,00
08.244.1008.2135.0000	FORTALECIMENTO DO CONTROLE SOCIAL IGD/SUAS			65.000,00	65.000,00
08 244 1009	TRABALHO, EMPREGO E ACESSO A RENDA			90.000,00	90.000,00
08.244.1009.2136.0000	MANUTENÇÃO DO PROG. DE ACESSO AO MUNDO DO TRABALHO - ACESSUAS TRABALHO			90.000,00	90.000,00
08 244 1010	CONTROLE SOCIAL NO SUAS			61.000,00	61.000,00
08.244.1010.2138.0000	MANUTENÇÃO DA CASA DOS CONSELHOS MUNICIPAIS			61.000,00	61.000,00
08 244 1011	SEGURANÇA ALIMENTAR E NUTRICIONAL			80.000,00	80.000,00
08.244.1011.2139.0000	MANUTENÇÃO DAS ATIV. DA COZINHA COMUNITÁRIA E SEG. ALIMENTAR			50.000,00	50.000,00
08.244.1011.2140.0000	MANUTENÇÃO DAS AÇÕES DO PROGRAMA LEITE DE TODOS			30.000,00	30.000,00
08 244 1012	AÇÕES ESTRATÉGICAS DE ENFRETEAMENTO AO TRABALHO INFANTIL			50.000,00	50.000,00
08.244.1012.2141.0000	MANUTENÇÃO DAS AÇÕES ESTRATÉGICAS DO PROG. DE ERRADICAÇÃO DO TRABALHO INFANTIL - PETI			50.000,00	50.000,00
08 244 1029	AÇÕES DE COMBATE COVID-19 NO SUAS			8.000,00	8.000,00
08.244.1029.2142.0000	ENFRETEAMENTO DA EMERGÊNCIA DE SAÚDE PÚBLICA DE IMPORTÂNCIA INTERNACIONAL DECORRENTE DO CORONAVÍRUS			8.000,00	8.000,00
08 244 1030	MANUTENÇÃO DAS AÇÕES DO PROGRAMA AÇÃO COMUNITÁRIA			31.000,00	31.000,00
08.244.1030.2144.0000	MANUTENÇÃO DAS AÇÕES DO PROGRAMA AÇÃO COMUNITÁRIA			31.000,00	31.000,00
09	Previdência Social			9.843.500,00	9.843.500,00
09 272	Previdência do Regime Estatutário			9.843.500,00	9.843.500,00
09 272 1001	GESTÃO PÚBLICA - UM NOVO TEMPO			9.843.500,00	9.843.500,00
09.272.1001.2190.0000	MANUTENÇÃO DO REGIME PRÓPRIO DE PREVIDÊNCIA SOCIAL			9.837.500,00	9.837.500,00
09.272.1001.2191.0000	MANUTENÇÃO DOS CADASTROS ANUAL DE SERVIDORES INATIVOS			3.000,00	3.000,00
09.272.1001.2192.0000	IMPLEMENTAÇÃO E MANUTENÇÃO DA JUNTA MÉDICA			3.000,00	3.000,00
10	Saúde		391.000,00	17.213.371,00	17.604.371,00
10 301	Atenção Básica		235.000,00	11.842.371,00	12.077.371,00

**PREFEITURA MUNICIPAL DE EXU**

RUA EUFRASIO ALENCAR, Nº13, CENTRO, EXU-PE - CNPJ:11040870000100

Orçamento Programa - Exercício de 2022

Anexo 06

Page 12

**PROGRAMA DE TRABALHO**

Lei: 1379, Data: 16/11/2021

(Inc.II, § 2º, Art.2º)

02		PODER EXECUTIVO					
11		ENTIDADE SUPERVISIONADA					
Código	Especificação			Operação Especial	Projetos	Atividades	T o t a l
10	301	1013	APOIO A GESTÃO DO SISTEMA ÚNICO DE SAÚDE		66.000,00	3.143.800,00	3.209.800,00
10.301.1013.1030.0000	AQUISIÇÃO DE MÓVEIS, MÁQUINAS, APARELHOS E EQUIPAMENTOS P/ FUNDO DE SAÚDE				66.000,00		66.000,00
10.301.1013.2081.0000	DISPÊNDIO COM OBRIGAÇÕES PATRONAIS DO FUNDO DE SAÚDE REC. VINC. SUS					103.000,00	103.000,00
10.301.1013.2082.0000	DISPÊNDIO COM OBRIGAÇÕES PATRONAIS DO FUNDO DE SAÚDE REC. PRÓPRIOS					1.260.000,00	1.260.000,00
10.301.1013.2083.0000	MANUTENÇÃO DOS SERVIDORES COMISSIONADOS DO FUNDO DE SAÚDE					275.000,00	275.000,00
10.301.1013.2084.0000	MANUTENÇÃO DAS AÇÕES DO FUNDO DE SAÚDE					90.000,00	90.000,00
10.301.1013.2087.0000	MANUTENÇÃO DOS SERVIDORES EFETIVOS DO FUNDO DE SAÚDE					1.265.000,00	1.265.000,00
10.301.1013.2089.0000	MANUTENÇÃO DO NÚCLEO DE EDUCAÇÃO PERMANENTE EM SAÚDE					14.800,00	14.800,00
10.301.1013.2090.0000	MANUTENÇÃO DAS ATIVIDADES DO TFD/SUS					121.000,00	121.000,00
10.301.1013.2104.0000	MANUTENÇÃO DAS ATIVIDADES DO CONSELHO MUNICIPAL DE SAÚDE					15.000,00	15.000,00
10	301	1014	IMPLANTAÇÃO E IMPLEMENTAÇÃO DOS SERVIÇOS E UNIDADES SAÚDE		159.000,00		159.000,00
10.301.1014.1027.0000	CONSTRUÇÃO, AMPLIAÇÃO E/OU REFORMA DE USF				35.000,00		35.000,00
10.301.1014.1028.0000	AQUISIÇÃO DE VEÍCULOS E AMBULÂNCIAS				115.000,00		115.000,00
10.301.1014.1029.0000	CONSTRUÇÃO, AMPLIAÇÃO E/OU REFORMA DE ACADEMIA DA SAÚDE				5.000,00		5.000,00
10.301.1014.1034.0000	IMPLANTAÇÃO DO COMPLEXO REGULADOR				4.000,00		4.000,00
10	301	1015	MANUTENÇÃO DE PROGRAMAS E PROJETOS DA SECRETARIA DE SAÚDE			2.243.871,00	2.243.871,00
10.301.1015.2086.0000	DISPÊNDIO COM LOCAÇÕES DE IMÓVEIS					65.000,00	65.000,00
10.301.1015.2088.0000	MANUTENÇÃO DAS ATIVIDADES DA SECRETARIA DE SAÚDE					2.083.871,00	2.083.871,00
10.301.1015.2092.0000	MANUTENÇÃO DA CASA DE APOIO EM RECIFE					71.000,00	71.000,00
10.301.1015.2097.0000	MANUTENÇÃO DOS VEÍCULOS DOS PROGRAMAS DE SAÚDE					14.000,00	14.000,00
10.301.1015.2103.0000	PROMOÇÃO A SAÚDE DO IDOSO					10.000,00	10.000,00
10	301	1016	AÇÕES DE ATENÇÃO BÁSICA		10.000,00	6.294.700,00	6.304.700,00
10.301.1016.1032.0000	IMPLANTAÇÃO DO PROGRAMA SAÚDE DO HOMEM				10.000,00		10.000,00
10.301.1016.2093.0000	MANUTENÇÃO DO PROGRAMA AGENTES COMUNITÁRIOS DE SAÚDE - ACS - SUS					1.741.500,00	1.741.500,00
10.301.1016.2094.0000	MANUTENÇÃO DO PROGRAMA SAÚDE DA FAMÍLIA - SUS					3.846.000,00	3.846.000,00
10.301.1016.2095.0000	MANUTENÇÃO DO PROGRAMA SAÚDE BUCAL - SUS					196.000,00	196.000,00
10.301.1016.2099.0000	MANUTENÇÃO DO PROGRAMA SAÚDE NA ESCOLA - PSE					50.000,00	50.000,00
10.301.1016.2100.0000	MANUTENÇÃO DO PROGRAMA NASF					357.000,00	357.000,00
10.301.1016.2102.0000	APOIO AO PROGRAMA DE COMBATE AO CANCER DE COLO DE UTERINO					20.000,00	20.000,00
10.301.1016.2106.0000	MANUTENÇÃO DA ACADEMIA DA SAÚDE					84.200,00	84.200,00
10	301	1028	AÇÕES DE COMBATE COVID-19			160.000,00	160.000,00
10.301.1028.2116.0000	ENFRETAMENTO DA EMERGÊNCIA COVID-19					160.000,00	160.000,00
10	302	Assistência Hospitalar e Ambulatorial			146.000,00	4.711.000,00	4.857.000,00

**PREFEITURA MUNICIPAL DE EXU**

RUA EUFRASIO ALENCAR, Nº13, CENTRO, EXU-PE - CNPJ:11040870000100

Orçamento Programa - Exercício de 2022

Anexo 06

Page 13

**PROGRAMA DE TRABALHO**

(Inc.II, § 2º, Art.2º)

Lei: 1379, Data: 16/11/2021

**02 PODER EXECUTIVO****11 ENTIDADE SUPERVISIONADA**

Código	Especificação	Operação Especial	Projetos	Atividades	T o t a l
10 302 1017	AÇÕES DE MÉDIA E ALTA COMPLEXIBILIDADE		146.000,00	4.711.000,00	4.857.000,00
10.302.1017.1037.0000	AQUISIÇÃO DE EQUIPAMENTOS HOSPITALARES E PARA UNIDADES DE SAÚDE - SUS		77.000,00		77.000,00
10.302.1017.1038.0000	CONSTRUÇÃO E AMP. OU RECUPERAÇÃO DOS HOSPITAIS, POSTOS E UNIDADES - SUS		54.000,00		54.000,00
10.302.1017.1039.0000	IMPLANTAÇÃO DA SALA DE ESTABILIZAÇÃO DO HOSPITAL MUNICIPAL		15.000,00		15.000,00
10.302.1017.2085.0000	MANUTENÇÃO DAS ATIVIDADES DO HOSPITAL JOSÉ PINTO SARAIVA - MAC SUS			3.856.000,00	3.856.000,00
10.302.1017.2096.0000	MANUTENÇÃO DAS ATIVIDADES DO CENTRO ESPECIALIDADE			244.000,00	244.000,00
10.302.1017.2098.0000	MANUTENÇÃO DAS ATIVIDADES DO CENTRO DE ESPECIALIDADES ODONTOLÓGIA - CEO			205.000,00	205.000,00
10.302.1017.2101.0000	AQUISIÇÃO DE MATERIAL LABORATORIAL			10.000,00	10.000,00
10.302.1017.2105.0000	MANUTENÇÃO DO PROGRAMA SERVIÇO DE ATENDIMENTO MÓVEL DE URGÊNCIA - SAMU			40.000,00	40.000,00
10.302.1017.2107.0000	MANUTENÇÃO DOS PROGRAMAS CAPS			356.000,00	356.000,00
10 303	Suporte Profilático e Terapêutico			269.000,00	269.000,00
10 303 1013	APOIO A GESTÃO DO SISTEMA ÚNICO DE SAÚDE			269.000,00	269.000,00
10.303.1013.2091.0000	MANUTENÇÃO DO PROGRAMA DE ASSISTÊNCIA FARMACÉUTICA E FARMÁCIA BÁSICA - SUS			269.000,00	269.000,00
10 304	Vigilância Sanitária			63.000,00	63.000,00
10 304 1018	AÇÕES DE VIGILÂNCIA EM SAÚDE			63.000,00	63.000,00
10.304.1018.2109.0000	MANUTENÇÃO DO PROGRAMA DE VIGILÂNCIA SANITÁRIA			63.000,00	63.000,00
10 305	Vigilância Epidemiológica		10.000,00	328.000,00	338.000,00
10 305 1018	AÇÕES DE VIGILÂNCIA EM SAÚDE		10.000,00	328.000,00	338.000,00
10.305.1018.1041.0000	CONSTRUÇÃO DE UMA SALA DE EUTANASIA CANINA		10.000,00		10.000,00
10.305.1018.2110.0000	MANUTENÇÃO DOS VEÍCULOS DA VIGILÂNCIA EPIDEMIOLÓGICA EM SAÚDE			20.000,00	20.000,00
10.305.1018.2111.0000	MANUTENÇÃO DO PROGRAMA DE VIGILÂNCIA EPIDEMIOLÓGICA EM SAÚDE			256.000,00	256.000,00
10.305.1018.2112.0000	APOIO AO PROGRAMA NACIONAL DE VACINAÇÃO			20.000,00	20.000,00
10.305.1018.2115.0000	MANUTENÇÃO ATIVIDADES PROG. PREV. DSTs/AIDS			32.000,00	32.000,00
<b>TOTAL</b>		<b>0,00</b>	<b>522.000,00</b>	<b>31.011.871,00</b>	<b>31.533.871,00</b>



**PREFEITURA MUNICIPAL DE EXU**

RUA EUFRASIO ALENCAR, Nº13, CENTRO, EXU-PE - CNPJ:11040870000100

Orçamento Programa - Exercício de 2022

Anexo 06

Page 14

**PROGRAMA DE TRABALHO**

Lei: 1379, Data: 16/11/2021

(Inc.II, § 2º, Art.2º)

02		PODER EXECUTIVO			
12		SECRETARIA DE CULTURA TURISMO E DESPORTOS			
Código	Especificação	Operação Especial	Projetos	Atividades	T o t a l
13	Cultura		277.000,00	971.000,00	1.248.000,00
13	392	Difusão Cultural	277.000,00	941.000,00	1.218.000,00
13	392	1001	GESTÃO PÚBLICA - UM NOVO TEMPO	336.000,00	383.000,00
13.392.1001.1056.0000	MODERNIZAÇÃO DA SECRETARIA DE CULTURA E DESPORTOS		27.000,00		27.000,00
13.392.1001.1057.0000	MODERNIZAÇÃO E ADAPTAÇÃO DA BIBLIOTECA PÚBLICA MUNICIPAL		20.000,00		20.000,00
13.392.1001.2157.0000	MANUTENÇÃO DAS ATIVIDADES DO DEP. DE CULTURA E DESPORTO			115.000,00	115.000,00
13.392.1001.2158.0000	MANUTENÇÃO DAS ATIVIDADES DOS SERVIDORES DO DEP. DE CULTURA E DESPORTO			221.000,00	221.000,00
13	392	1027	EXU VIVER	605.000,00	835.000,00
13.392.1027.1058.0000	AQUISIÇÃO DE INSTRUMENTOS PARA BANDAS MARCIAL E FILARMÔNICA		10.000,00		10.000,00
13.392.1027.1059.0000	CONSTRUÇÃO DO CENTRO CULTURAL LUIZ GONZAGA		40.000,00		40.000,00
13.392.1027.1061.0000	INPLANTAÇÃO DO CORAL DE MÚSICA MUNICIPAL		10.000,00		10.000,00
13.392.1027.1062.0000	RESTAURAÇÃO DO MÓDULO VILA OLÍMPICA		50.000,00		50.000,00
13.392.1027.1063.0000	IMPLANTAÇÃO DO MUSEU DE PALEONTOLOGIA DE EXU		60.000,00		60.000,00
13.392.1027.1064.0000	AQUISIÇÃO DE VEÍCULOS PARA A SECRETARIA MUNICIPAL DE CULTURA		60.000,00		60.000,00
13.392.1027.2159.0000	APOIO AOS EVENTOS/FESTAS CULTURAIS, POPULARES, TRADICIONAIS DO MUNICÍPIO			330.000,00	330.000,00
13.392.1027.2160.0000	DESPESAS COM SUBVENÇÕES SOCIAIS A ENTIDADES FILANTRÓPICAS			15.000,00	15.000,00
13.392.1027.2161.0000	PROGRAMA DE APOIO E ARTESANATO DA CULTURA GONZAGUIANA			50.000,00	50.000,00
13.392.1027.2162.0000	REALIZAÇÃO DE SEMINÁRIOS, FORUNS, CURSOS, CONFERENCIAIS, FESTIVAS CAMPEONATOS E EXPOSIÇÕES CULTURAIS			50.000,00	50.000,00
13.392.1027.2163.0000	PROGRAMA DE CAPACITAÇÃO E FORMAÇÃO CONTINUADA			20.000,00	20.000,00
13.392.1027.2164.0000	APOIO FINANCEIRO E AJUDA DE CUSTO A ARTISTAS E DESPORTISTAS			20.000,00	20.000,00
13.392.1027.2165.0000	MANUTENÇÃO DO MUSEU DE PALEONTOLOGIA DE EXU			50.000,00	50.000,00
13.392.1027.2166.0000	PROGRAMA DE INCENTIVO CULTURAL A MÚSICOS E ARTISTAS			70.000,00	70.000,00
13	695	Turismo		30.000,00	30.000,00
13	695	1027	EXU VIVER	30.000,00	30.000,00
13.695.1027.2167.0000	PROJETO DE APOIO AO TURISMO LOCAL (EVENTOS ECOLÓGICOS, RUARAL E DESPORTO)			30.000,00	30.000,00
27	Desporto e Lazer		50.000,00	200.000,00	250.000,00
27	812	Desporto Comunitário	50.000,00	200.000,00	250.000,00
27	812	1027	EXU VIVER	200.000,00	250.000,00
27.812.1027.1066.0000	CONSTRUÇÃO E/OU REFORMA DE MÓDULOS, GINÁSIOS E QUADRAS ESPORTIVAS		50.000,00		50.000,00
27.812.1027.2168.0000	MANUTENÇÃO DAS ATIVIDADES DOS MÓDULOS, GINÁSIOS E QUADRAS ESPORTIVAS NA SEDE DISTRITAL			65.000,00	65.000,00
27.812.1027.2169.0000	MANUTENÇÃO DAS ATIVIDADES DO ESPORTE AMADOR, ESTUDANTIL E PROFISSIONAL			135.000,00	135.000,00



# PREFEITURA MUNICIPAL DE EXU

RUA EUFRASIO ALENCAR, Nº13, CENTRO, EXU-PE - CNPJ:11040870000100

Orçamento Programa - Exercício de 2022

Anexo 06

Page 15

## PROGRAMA DE TRABALHO

(Inc.II, § 2º, Art.2º)

Lei: 1379, Data: 16/11/2021

### 02 PODER EXECUTIVO

### 12 SECRETARIA DE CULTURA TURISMO E DESPORTOS

Código	Especificação	Operação Especial	Projetos	Atividades	T o t a l
	TOTAL	0,00	327.000,00	1.171.000,00	1.498.000,00

**PREFEITURA MUNICIPAL DE EXU**

RUA EUFRASIO ALENCAR, Nº13, CENTRO, EXU-PE - CNPJ:11040870000100

Orçamento Programa - Exercício de 2022

Anexo 06

Page 16

**PROGRAMA DE TRABALHO****Lei: 1379, Data: 16/11/2021**

(Inc.II, § 2º, Art.2º)

**02 PODER EXECUTIVO****13 CONSELHO TUTELAR**

Código	Especificação	Operação Especial	Projetos	Atividades	T o t a l
08	Assistência Social		10.000,00	200.000,00	210.000,00
08	243	Assistência à Criança e ao Adolescente	10.000,00	200.000,00	210.000,00
08	243	1003	IMPLANTAÇÃO E IMPLEMENTAÇÃO DOS SERVIÇOS E UNIDADES DO SISTEMA ÚNICO DE ASSISTÊNCIA SOCIAL SUAS	200.000,00	210.000,00
08.243.1003.1051.0000	AQUISIÇÃO DE VEÍCULO, EQUIPAMENTOS PARA O CONSELHO TUTELAR		10.000,00		10.000,00
08.243.1003.2143.0000	MANUTENÇÃO DAS ATIVIDADES DO CONSELHO TUTELAR			200.000,00	200.000,00
TOTAL		0,00	10.000,00	200.000,00	210.000,00

**PREFEITURA MUNICIPAL DE EXU**

RUA EUFRASIO ALENCAR, Nº13, CENTRO, EXU-PE - CNPJ:11040870000100

Orçamento Programa - Exercício de 2022

Anexo 06

Page 17

**PROGRAMA DE TRABALHO**

Lei: 1379, Data: 16/11/2021

(Inc.II, § 2º, Art.2º)

**02 PODER EXECUTIVO****15 SECRETARIA DE OBRAS**

Código	Especificação	Operação Especial	Projetos	Atividades	T o t a l
04	Administração		90.000,00	1.590.000,00	1.680.000,00
04	122 Administração Geral		90.000,00	1.590.000,00	1.680.000,00
04	122 1001 GESTÃO PÚBLICA - UM NOVO TEMPO		80.000,00	1.590.000,00	1.670.000,00
04.122.1001.1071.0000	REFORMA E ADAPTAÇÃO DE PRÉDIOS PUBLICOS NO MUNICÍPIO		80.000,00		80.000,00
04.122.1001.2174.0000	MANUTENÇÃO DAS ATIVIDADES DOS SERVIDORES COMISSIONADOS LOTADOS NA SEC. OBRAS			95.000,00	95.000,00
04.122.1001.2175.0000	MANUTENÇÃO DAS ATIVIDADES DOS SERVIDORES EFETIVOS LOTADOS NA SEC. OBRAS			100.000,00	100.000,00
04.122.1001.2176.0000	MANUTENÇÃO DAS ATIVIDADES DA SECRETARIA DE OBRAS			1.395.000,00	1.395.000,00
04	122 1026 EXU INTEGRADO		10.000,00		10.000,00
04.122.1026.1077.0000	CONSTRUÇÃO DE PRÉDIOS PARA SECRETARIA DE ADMINISTRAÇÃO		10.000,00		10.000,00
15	Urbanismo		196.000,00		196.000,00
15	451 Infra-Estrutura Urbana		165.000,00		165.000,00
15	451 1026 EXU INTEGRADO		165.000,00		165.000,00
15.451.1026.1079.0000	CONSTRUÇÃO/ADEQUAÇÃO/REFORMA DE PÓRTICOS NAS ENTRADAS DA CIDADE		10.000,00		10.000,00
15.451.1026.1080.0000	AMPLIAÇÃO E/OU RECUPERAÇÃO DE CEMITÉRIOS PÚBLICOS NA SEDE E DISTRITOS		20.000,00		20.000,00
15.451.1026.1081.0000	DESAPROPRIAÇÃO DE IMÓVEIS PARA UTILIDADE PÚBLICA (TERRENO, EDIFÍCIOS E BENFEITORIAS)		30.000,00		30.000,00
15.451.1026.1082.0000	CONSTRUÇÃO, AMPLIAÇÃO, RECUPERAÇÃO, ARBORIZAÇÃO E REVITALIZAÇÃO		30.000,00		30.000,00
15.451.1026.1088.0000	CONSTRUÇÃO, AMPLIAÇÃO E/OU REPOSIÇÃO DE CALÇAMENTOS NA SEDE E OUTRAS LOCALIDADES		50.000,00		50.000,00
15.451.1026.1089.0000	CONSTRUÇÃO, MANUT. OU AMPLIAÇÃO DE PAV. ASFÁLTICA NAS RUAS DA SEDE E OUTRAS LOCALIDADES		10.000,00		10.000,00
15.451.1026.1092.0000	CONSTRUÇÃO E/OU RECUPERAÇÃO DE CALÇAMENTOS - RECURSO S CÍDE		5.000,00		5.000,00
15.451.1026.1095.0000	CONSTRUÇÃO E/OU RECUPERAÇÃO DE PRAÇAS, PARQUES E JARDINS		10.000,00		10.000,00
15	452 Serviços Urbanos		20.000,00		20.000,00
15	452 1026 EXU INTEGRADO		20.000,00		20.000,00
15.452.1026.1093.0000	CONSTRUÇÃO E/OU RECUPERAÇÃO DE CHAFARIZES NA SEDE, DISTRITOS E OUTRAS LOCALIDADES		20.000,00		20.000,00
15	512 Saneamento Básico Urbano		10.000,00		10.000,00
15	512 1026 EXU INTEGRADO		10.000,00		10.000,00
15.512.1026.1096.0000	CONSTRUÇÃO DE SANITÁRIOS PÚBLICOS, PRIVADAS HIGIÊNICAS E BANHEIROS		10.000,00		10.000,00
15	606 Extensão Rural		1.000,00		1.000,00
15	606 1026 EXU INTEGRADO		1.000,00		1.000,00
15.606.1026.1088.0000	CONSTRUÇÃO, AMPLIAÇÃO E/OU REPOSIÇÃO DE CALÇAMENTOS NA SEDE E OUTRAS LOCALIDADES		1.000,00		1.000,00
16	Habitação		10.000,00		10.000,00
16	482 Habitação Urbana		10.000,00		10.000,00

**PREFEITURA MUNICIPAL DE EXU**

RUA EUFRASIO ALENCAR, Nº13, CENTRO, EXU-PE - CNPJ:11040870000100

Orçamento Programa - Exercício de 2022

Anexo 06

Page 18

**PROGRAMA DE TRABALHO**

(Inc.II, § 2º, Art.2º)

**Lei: 1379, Data: 16/11/2021****02 PODER EXECUTIVO****15 SECRETARIA DE OBRAS**

Código	Especificação	Operação Especial	Projetos	Atividades	T o t a l
16	482 1026 EXU INTEGRADO		10.000,00		10.000,00
16.482.1026.1097.0000	CONSTRUÇÃO DE CASAS POPULARES		10.000,00		10.000,00
17	Saneamento		125.000,00		125.000,00
17	512 Saneamento Básico Urbano		125.000,00		125.000,00
17	512 1026 EXU INTEGRADO		125.000,00		125.000,00
17.512.1026.1098.0000	CONSTRUÇÃO E/OU RECUPERAÇÃO DE LAVANDERIAS PÚBLICAS NA SEDE		30.000,00		30.000,00
17.512.1026.1099.0000	CONSTRUÇÃO E/OU RECUPERAÇÃO DE SISTEMA DE ABASTECIMENTO D'ÁGUA		45.000,00		45.000,00
17.512.1026.1100.0000	CONSTRUÇÃO, AMPLIAÇÃO E/OU RECUPERAÇÃO DE ESGOTOS E UNIDADES		50.000,00		50.000,00
20	Agricultura		90.000,00		90.000,00
20	605 Abastecimento		50.000,00		50.000,00
20	605 1026 EXU INTEGRADO		50.000,00		50.000,00
20.605.1026.1084.0000	CONSTRUÇÃO, REC., PERFURAÇÃO E/OU INSTALAÇÃO DE POÇOS, CISTERNAS, AÇUDES E BARRAGENS		50.000,00		50.000,00
20	606 Extensão Rural		40.000,00		40.000,00
20	606 1026 EXU INTEGRADO		40.000,00		40.000,00
20.606.1026.1086.0000	CONSTRUÇÃO E AMPLIAÇÃO DO PARQUE DE EXPOSIÇÃO E VAQUEJADA		20.000,00		20.000,00
20.606.1026.1087.0000	CONSTRUÇÃO, AMPLIAÇÃO E/OU RECUPERAÇÃO DE MERCADO E AÇOUGUE		20.000,00		20.000,00
23	Comércio e Serviços		40.000,00		40.000,00
23	691 Promoção Comercial		40.000,00		40.000,00
23	691 1026 EXU INTEGRADO		40.000,00		40.000,00
23.691.1026.1085.0000	CONSTRUÇÃO E/OU REFORMA DE CENTRO DE COMERCIALIZAÇÃO DA PRODUÇÃO		40.000,00		40.000,00
25	Energia		30.000,00		30.000,00
25	752 Energia Elétrica		30.000,00		30.000,00
25	752 1026 EXU INTEGRADO		30.000,00		30.000,00
25.752.1026.1083.0000	IMPLANTAÇÃO DE ENERGIA ELÉTRICA NA SEDE, DISTRITOS E OUTRAS LOCALIDADES		30.000,00		30.000,00
27	Desporto e Lazer		60.000,00	50.000,00	110.000,00
27	812 Desporto Comunitário		60.000,00	50.000,00	110.000,00
27	812 1026 EXU INTEGRADO			50.000,00	50.000,00
27.812.1026.2183.0000	MANUTENÇÃO DO PARQUE DE VAQUEJADA			50.000,00	50.000,00
27	812 1027 EXU VIVER		60.000,00		60.000,00
27.812.1027.1075.0000	CONSTRUÇÃO, AMPLIAÇÃO E/OU RECUPERAÇÃO DE QUADRAS, GINÁGIOS ESPORTIVOS		50.000,00		50.000,00
27.812.1027.1076.0000	CONSTRUÇÃO DE ACADEMIA DAS CIDADES CONV. NO DISTRITO DE TIMORANTE		10.000,00		10.000,00
<b>TOTAL</b>		<b>0,00</b>	<b>641.000,00</b>	<b>1.640.000,00</b>	<b>2.281.000,00</b>

**PREFEITURA MUNICIPAL DE EXU**

RUA EUFRASIO ALENCAR, Nº13, CENTRO, EXU-PE - CNPJ:11040870000100

Orçamento Programa - Exercício de 2022

Anexo 06

Page 19

**PROGRAMA DE TRABALHO**

Lei: 1379, Data: 16/11/2021

(Inc.II, § 2º, Art.2º)

**02 PODER EXECUTIVO****16 CISAPE - CONSÓRCIO INTERM. DO SERTÃO DO ARARIPE PERNAMBUCANO**

Código	Especificação	Operação Especial	Projetos	Atividades	T o t a l
04	Administração		8.696,00	57.044,00	65.740,00
04	122 Administração Geral		8.696,00	57.044,00	65.740,00
04	122 1001 GESTÃO PÚBLICA - UM NOVO TEMPO		8.696,00	57.044,00	65.740,00
04.122.1001.1105.0000	AQUISIÇÃO DE VEÍCULOS, MÁQUINAS, MÓVEIS E EQUIPAMENTOS CISAPE		8.696,00		8.696,00
04.122.1001.2198.0000	DESPESAS COM MANUTENÇÃO DAS ATIVIDADES ADMIN. DO CISAPE			57.044,00	57.044,00
10	Saúde		8.087,00	32.784,00	40.871,00
10	302 Assistência Hospitalar e Ambulatorial		8.087,00	32.784,00	40.871,00
10	302 1014 IMPLANTAÇÃO E IMPLEMENTAÇÃO DOS SERVIÇOS E UNIDADES SAÚDE		8.087,00	32.784,00	40.871,00
10.302.1014.1106.0000	REFORMA OU AMPLIAÇÃO DOS PRÉDIOS DA SAÚDE		6.696,00		6.696,00
10.302.1014.1107.0000	AQUISIÇÃO DE EQUIPAMENTOS E MATERIAIS PERMANENTES P/ PROG. DE SAÚDE		1.391,00		1.391,00
10.302.1014.2199.0000	MANUTENÇÃO GERAL DA SAÚDE DOS CONVENIADOS AO CISAPE			19.740,00	19.740,00
10.302.1014.2200.0000	PAGAMENTO DE ENCARGOS SOCIAIS DA SAÚDE (INSS, FGTS E OUTRAS)			13.044,00	13.044,00
20	Agricultura			30.000,00	30.000,00
20	605 Abastecimento			30.000,00	30.000,00
20	605 1026 EXU INTEGRADO			30.000,00	30.000,00
20.605.1026.2201.0000	DESPESAS COM MANUTENÇÃO DA PATRULHA MECANIZADA DO CISAPE			30.000,00	30.000,00
26	Transporte			10.000,00	10.000,00
26	782 Transporte Rodoviário			10.000,00	10.000,00
26	782 1026 EXU INTEGRADO			10.000,00	10.000,00
26.782.1026.2202.0000	DESPESAS C/ RECOLHIM. E TRANSP. DE JUMENTOS ABANDONADOS NAS RODOVIAS DOS MUN. CONSORCIADOS			10.000,00	10.000,00
<b>TOTAL</b>		<b>0,00</b>	<b>16.783,00</b>	<b>129.828,00</b>	<b>146.611,00</b>

**PREFEITURA MUNICIPAL DE EXU**

RUA EUFRASIO ALENCAR, Nº13, CENTRO, EXU-PE - CNPJ:11040870000100

Orçamento Programa - Exercício de 2022

Anexo 06

Page 20

**PROGRAMA DE TRABALHO**

(Inc.II, § 2º, Art.2º)

**Lei: 1379, Data: 16/11/2021****02 PODER EXECUTIVO****17 SECRETARIA MUNICIPAL DE MEIO AMBIENTE**

Código	Especificação	Operação Especial	Projetos	Atividades	T o t a l
18	Gestão Ambiental			99.000,00	99.000,00
18	541 Preservação e Conservação Ambiental			99.000,00	99.000,00
18	541 1026 EXU INTEGRADO			99.000,00	99.000,00
18.541.1026.2186.0000	MANUTENÇÃO DAS ATIVIDADES DA SECRETARIA DE MEIO AMBIENTE			70.000,00	70.000,00
18.541.1026.2187.0000	INCENTIVO E APOIO AS ASSOCIAÇÕES DE PROTEÇÃO E CUIDADOS DOS ANIMAIS			29.000,00	29.000,00
TOTAL		0,00	0,00	99.000,00	99.000,00
TOTAL GERAL		0,00	3.288.783,00	86.674.685,22	89.963.468,22



# PREFEITURA MUNICIPAL DE EXU

RUA EUFRASIO ALENCAR, Nº13, CENTRO, EXU-PE - CNPJ:11040870000100 Orçamento Programa - Exercício de 2022

Anexo 07

Page 1

## PROGRAMA DE TRABALHO DO GOVERNO DEMONSTRATIVO DE FUNÇÕES, SUBFUNÇÕES E PROGRAMAS POR PROJETOS, ATIVIDADES E OPERAÇÕES ESPECIAIS

Lei: 1379, Data: 16/11/2021

(Inc.II, § 2º, Art.2º)

Código	Especificação	Operação Especial	Projetos	Atividades	T o t a l
01	Legislativa	0,00	695.000,00	3.305.000,00	4.000.000,00
01	031 Ação Legislativa	0,00	695.000,00	3.305.000,00	4.000.000,00
01	031 1000 CÂMARA MUNICIPAL	0,00	695.000,00	3.305.000,00	4.000.000,00
01.031.1000.1001.0000	AQUISIÇÃO DE MÓVEIS, MÁQUINAS, APARELHOS E EQUIPAMENTOS	0,00	60.000,00	0,00	60.000,00
01.031.1000.1002.0000	CONSTRUÇÃO E ADAPTAÇÃO DO NOVO PRÉDIO DA CÂMARA	0,00	635.000,00	0,00	635.000,00
01.031.1000.2001.0000	MANUTENÇÃO DAS ATIVIDADES DOS SERVIDORES ELETIVOS DO PODER LEGISLATIVO	0,00	0,00	1.537.500,00	1.537.500,00
01.031.1000.2002.0000	MANUTENÇÃO DOS SERVIDORES EFETIVOS DO PODER LEGISLATIVO MUNICIPAL	0,00	0,00	224.000,00	224.000,00
01.031.1000.2003.0000	MANUTENÇÃO DOS SERVIDORES COMISSIONADOS DO PODER LEGISLATIVO MUNICIPAL	0,00	0,00	189.000,00	189.000,00
01.031.1000.2004.0000	ENCARGOS COM CONTRATOS - PESSOA JURÍDICA	0,00	0,00	480.000,00	480.000,00
01.031.1000.2005.0000	DISPÊNDIO COM MANUTENÇÃO DAS ATIVIDADES DO PODER LEGISLATIVO MUNICIPAL	0,00	0,00	382.000,00	382.000,00
01.031.1000.2006.0000	DISPÊNDIO COM DESPESAS DE EXERCÍCIO ANTERIOR	0,00	0,00	11.000,00	11.000,00
01.031.1000.2007.0000	ENCARGOS COM OBRIGAÇÕES PATRONAIS	0,00	0,00	350.000,00	350.000,00
01.031.1000.2008.0000	DISPÊNDIO COM SENTENÇAS JUDICIAIS	0,00	0,00	11.000,00	11.000,00
01.031.1000.2009.0000	MANUTENÇÃO DO SISTEMA DO CONTROLE INTERNO	0,00	0,00	120.500,00	120.500,00
04	Administração	0,00	228.696,00	12.790.923,92	13.019.619,92
04	122 Administração Geral	0,00	228.696,00	12.790.923,92	13.019.619,92





# PREFEITURA MUNICIPAL DE EXU

RUA EUFRASIO ALENCAR, Nº13, CENTRO, EXU-PE - CNPJ:11040870000100 Orçamento Programa - Exercício de 2022

Anexo 07

Page 2

## PROGRAMA DE TRABALHO DO GOVERNO DEMONSTRATIVO DE FUNÇÕES, SUBFUNÇÕES E PROGRAMAS POR PROJETOS, ATIVIDADES E OPERAÇÕES ESPECIAIS

Lei: 1379, Data: 16/11/2021

(Inc.II, § 2º, Art.2º)

Código	Especificação	Operação Especial	Projetos	Atividades	T o t a l
04	Administração	0,00	228.696,00	12.790.923,92	13.019.619,92
04	122 Administração Geral	0,00	228.696,00	12.790.923,92	13.019.619,92
04	122 1001 GESTÃO PÚBLICA - UM NOVO TEMPO	0,00	203.696,00	12.755.923,92	12.959.619,92
04.122.1001.1003.0000	AQUISIÇÃO DE VEÍCULOS, MÓVEIS E EQUIPAMENTOS	0,00	75.000,00	0,00	75.000,00
04.122.1001.1071.0000	REFORMA E ADAPTAÇÃO DE PRÉDIOS PÚBLICOS NO MUNICÍPIO	0,00	80.000,00	0,00	80.000,00
04.122.1001.1105.0000	AQUISIÇÃO DE VEÍCULOS, MÁQUINAS, MÓVEIS E EQUIPAMENTOS CISAPE	0,00	8.696,00	0,00	8.696,00
04.122.1001.2011.0000	MANUTENÇÃO DAS ATIVIDADES DO PREFEITO E VICE-PREFEITO	0,00	0,00	410.000,00	410.000,00
04.122.1001.2012.0000	MANUTENÇÃO DAS ATIVIDADES DOS SERVIDORES COMISSIONADOS DO GABINETE DO PREFEITO	0,00	0,00	340.000,00	340.000,00
04.122.1001.2013.0000	MANUTENÇÃO DAS ATIVIDADES DOS SERVIDORES EFETIVOS DO GABINETE DO PREFEITO	0,00	0,00	80.000,00	80.000,00
04.122.1001.2014.0000	CONTRIBUIÇÃO DA CNM, CISAPE, AMUPE E OUTROS	0,00	0,00	125.740,00	125.740,00
04.122.1001.2015.0000	MANUTENÇÃO DAS ATIVIDADES DO GABINETE DO PREFEITO	0,00	0,00	140.000,00	140.000,00
04.122.1001.2016.0000	MANUTENÇÃO DAS ATIVIDADES DA DIRETORIA DE DESENVOLVIMENTO ECONÔMICO	0,00	0,00	97.000,00	97.000,00
04.122.1001.2017.0000	CONVÊNIO DE COOPERAÇÃO TÉCNICA FINANCEIRA COM AS POLÍTICAS CIVIL, MILITAR E JUSTIÇA	0,00	0,00	36.000,00	36.000,00
04.122.1001.2018.0000	DESPESAS COM PENSÃO ESPECIAL	0,00	40.000,00	0,00	40.000,00
04.122.1001.2019.0000	MANUTENÇÃO DAS ATIVIDADES DOS CONSELHOS MUNICIPAIS	0,00	0,00	28.000,00	28.000,00
04.122.1001.2021.0000	MANUTENÇÃO DAS ATIVIDADES DA SECRETARIA DE ADMINISTRAÇÃO	0,00	0,00	2.345.000,00	2.345.000,00
04.122.1001.2022.0000	DISPÊNDIO COM INDENIZAÇÃO E RESTITUIÇÃO	0,00	0,00	160.000,00	160.000,00
04.122.1001.2023.0000	DISPÊNDIO COM DESPESAS DE EXERCÍCIOS ANTERIORES	0,00	0,00	80.000,00	80.000,00
04.122.1001.2024.0000	ENCARGOS E PARCELAMENTO: CELPE, COMPESA, TELEFONIA, PREVIDÊNCIA E OUTROS	0,00	0,00	2.019.614,18	2.019.614,18
04.122.1001.2025.0000	CONTRIBUIÇÃO PARA O PASEP	0,00	0,00	1.000.000,00	1.000.000,00
04.122.1001.2026.0000	DISPÊNDIO COM OBRIGAÇÕES PATRONAIS DAS DIVERSAS SECRETARIAS	0,00	0,00	1.725.000,00	1.725.000,00
04.122.1001.2028.0000	MANUTENÇÃO DAS ATIVIDADES DA SECRETARIA DE FINANÇAS	0,00	0,00	1.305.000,00	1.305.000,00
04.122.1001.2030.0000	ENCARGOS COM SENTENÇAS JUDICIAIS	0,00	0,00	34.525,74	34.525,74
04.122.1001.2064.0000	MANUTENÇÃO DAS ATIVIDADES DA SEC. DE DESENVOLVIMENTO URBANO	0,00	0,00	1.115.000,00	1.115.000,00
04.122.1001.2174.0000	MANUTENÇÃO DAS ATIVIDADES DOS SERVIDORES COMISSIONADOS LOTADOS NA SEC. OBRAS	0,00	0,00	95.000,00	95.000,00
04.122.1001.2175.0000	MANUTENÇÃO DAS ATIVIDADES DOS SERVIDORES EFETIVOS LOTADOS NA SEC. OBRAS	0,00	0,00	100.000,00	100.000,00
04.122.1001.2176.0000	MANUTENÇÃO DAS ATIVIDADES DA SECRETARIA DE OBRAS	0,00	0,00	1.395.000,00	1.395.000,00
04.122.1001.2198.0000	DESPESAS COM MANUTENÇÃO DAS ATIVIDADES ADMIN. DO CISAPE	0,00	0,00	57.044,00	57.044,00
04.122.1001.2203.0000	MANUTENÇÃO DAS ATIVIDADES PROG. MUN. DESENVOLVIMENTO RURAL	0,00	0,00	48.000,00	48.000,00
04.122.1001.2204.0000	MANUTENÇÃO DAS ATIVIDADES PROG. MUN. DE APOIO AOS MICROS E PEQUENOS NEGÓCIOS	0,00	0,00	20.000,00	20.000,00
04	122 1002 MAIS RECURSOS, MAIS SERVIÇOS	0,00	15.000,00	35.000,00	50.000,00
04.122.1002.1006.0000	PROGRAMA DE MODERNIZAÇÃO E DE APOIO À GESTÃO ADMINISTRATIVA E FISCAL DO MUNICÍPIO	0,00	15.000,00	0,00	15.000,00
04.122.1002.2029.0000	MODERNIZAÇÃO E MANUTENÇÃO DO SETOR DE TRIBUTOS	0,00	0,00	35.000,00	35.000,00
04	122 1026 EXU INTEGRADO	0,00	10.000,00	0,00	10.000,00
04.122.1026.1077.0000	CONSTRUÇÃO DE PRÉDIOS PARA SECRETARIA DE ADMINISTRAÇÃO	0,00	10.000,00	0,00	10.000,00
08	Assistência Social	0,00	141.000,00	4.155.000,00	4.296.000,00
08	243 Assistência à Criança e ao Adolescente	0,00	20.000,00	335.000,00	355.000,00

**PREFEITURA MUNICIPAL DE EXU**

RUA EUFRASIO ALENCAR, Nº13, CENTRO, EXU-PE - CNPJ:11040870000100 Orçamento Programa - Exercício de 2022

Anexo 07

Page 3

**PROGRAMA DE TRABALHO DO GOVERNO  
DEMONSTRATIVO DE FUNÇÕES, SUBFUNÇÕES E PROGRAMAS  
POR PROJETOS, ATIVIDADES E OPERAÇÕES ESPECIAIS**

Lei: 1379, Data: 16/11/2021

(Inc.II, § 2º, Art.2º)

Código	Especificação	Operação Especial	Projetos	Atividades	T o t a l	
08	Assistência Social	0,00	141.000,00	4.155.000,00	4.296.000,00	
08	243	Assistência à Criança e ao Adolescente	0,00	20.000,00	335.000,00	355.000,00
08	243	1003 IMPLANTAÇÃO E IMPLEMENTAÇÃO DOS SERVIÇOS E UNIDADES DO SISTEMA ÚNICO DE ASSISTÊNCIA SOCIAL SUAS	0,00	20.000,00	335.000,00	355.000,00
08.243.1003.1050.0000	CONSTRUÇÃO DE SEDE PARA O CREAS	0,00	10.000,00	0,00	10.000,00	
08.243.1003.1051.0000	AQUISIÇÃO DE VEÍCULO, EQUIPAMENTOS PARA O CONSELHO TUTELAR	0,00	10.000,00	0,00	10.000,00	
08.243.1003.2143.0000	MANUTENÇÃO DAS ATIVIDADES DO CONSELHO TUTELAR	0,00	0,00	200.000,00	200.000,00	
08.243.1003.2145.0000	MANUTENÇÃO DAS ATIVIDADES GERAIS DO FMDCA	0,00	0,00	20.000,00	20.000,00	
08.243.1003.2146.0000	DISSEMINANDO O FMDCA E CONCIENTIZANDO A SOCIEDADE	0,00	0,00	15.000,00	15.000,00	
08.243.1003.2147.0000	CAPACITANDO OS CONSELHOS MUNICIPAIS E SOCIEDADE CIVIL PARA ATUAÇÃO NA POLÍTICA DO FMDCA	0,00	0,00	20.000,00	20.000,00	
08.243.1003.2148.0000	CONHECENDO A REALIDADE A REALIDADE E PROMOVENDO A JUVENTUDE	0,00	0,00	11.000,00	11.000,00	
08.243.1003.2149.0000	APOIO A CAMPANHA PERMANENTE DE ADOÇÃO DE CRIANÇAS	0,00	0,00	6.000,00	6.000,00	
08.243.1003.2150.0000	PROGRAMA DE RESSOCIALIZAÇÃO DE JOVENS EM SITUAÇÃO DE RISCOS	0,00	0,00	48.000,00	48.000,00	
08.243.1003.2151.0000	MANUTENÇÃO DA CASA DE PASSAGEM - CRIANÇA E ADOLESCENTE	0,00	0,00	15.000,00	15.000,00	
08	244	Assistência Comunitária	0,00	121.000,00	3.820.000,00	3.941.000,00
08	244	1003 IMPLANTAÇÃO E IMPLEMENTAÇÃO DOS SERVIÇOS E UNIDADES DO SISTEMA ÚNICO DE ASSISTÊNCIA SOCIAL SUAS	0,00	91.000,00	1.845.000,00	1.936.000,00
08.244.1003.1045.0000	AQUISIÇÃO DE MÓVEIS, MÁQUINAS E EQUIP. P/ SEC. DE AÇÃO SOCIAL	0,00	35.000,00	0,00	35.000,00	
08.244.1003.1046.0000	CONSTRUÇÃO, REFORMA, AMPLIAÇÃO E RECUPERAÇÃO DE PRÉDIOS DA ASSISTÊNCIA SOCIAL	0,00	56.000,00	0,00	56.000,00	
08.244.1003.2118.0000	MANUTENÇÃO DO PROGRAMA CRIANÇA FELIZ - 1ª INFÂNCIA NO SUAS	0,00	0,00	320.000,00	320.000,00	
08.244.1003.2119.0000	MANUTENÇÃO DOS SERVIDORES EFETIVOS SEC. DE AÇÃO SOCIAL	0,00	0,00	805.000,00	805.000,00	
08.244.1003.2120.0000	ENCARGOS COM OBRIGAÇÕES PATRONAIS	0,00	0,00	225.000,00	225.000,00	
08.244.1003.2121.0000	MANUTENÇÃO DOS SERVIDORES COMISSIONADOS DA SEC. DE AÇÃO SOCIAL	0,00	0,00	68.000,00	68.000,00	
08.244.1003.2122.0000	DISPÊNDIO COM A EDUCAÇÃO PERMANENTE DOS TRABALHADORES DA ASSISTÊNCIA SOCIAL	0,00	0,00	12.000,00	12.000,00	
08.244.1003.2123.0000	MANUTENÇÃO DE OUTRAS DESPESAS MONETÁRIAS DO FMAS	0,00	0,00	34.000,00	34.000,00	
08.244.1003.2124.0000	MANUTENÇÃO DAS AÇÕES DA SECRETARIA DE ASSISTÊNCIA SOCIAL E DO FUNDO M. DE ASSIST. SOCIAL	0,00	0,00	360.000,00	360.000,00	
08.244.1003.2125.0000	MANUTENÇÃO DO PROGRAMA BPC NA ESCOLA	0,00	0,00	6.000,00	6.000,00	
08.244.1003.2126.0000	IMPLANTAÇÃO E MANUTENÇÃO DA VIGILÂNCIA SOCIOASSISTENCIAL DO SUAS	0,00	0,00	15.000,00	15.000,00	
08	244	1004 APOIO A GESTÃO DO SISTEMA ÚNICO DE ASSISTÊNCIA SOCIAL - SUAS	0,00	0,00	80.000,00	80.000,00
08.244.1004.2127.0000	APOIO AS ORGANIZAÇÕES NÃO GOVERNAMENTAIS E ENTIDADES DE ASSIST. SOCIAL	0,00	0,00	10.000,00	10.000,00	
08.244.1004.2128.0000	MANUTENÇÃO DAS AÇÕES DOS TELECENTROS E UNIDADES MÓVEIS DE INFORMÁTICA	0,00	0,00	70.000,00	70.000,00	
08	244	1005 BENEFÍCIOS EVENTUAIS E OUTROS BENEFÍCIOS A FAMÍLIAS EM VULNERABILIDADE SOCIAL	0,00	0,00	240.000,00	240.000,00
08.244.1005.2129.0000	MANUTENÇÃO DOS BENEFÍCIOS EVENTUAIS E OUTROS BENEFÍCIOS	0,00	0,00	240.000,00	240.000,00	
08	244	1006 AÇÕES DE PROTEÇÃO SOCIAL BÁSICA	0,00	0,00	810.000,00	810.000,00
08.244.1006.2130.0000	MANUTENÇÃO DOS SERVIÇOS DE PROTEÇÃO SOCIAL BÁSICA	0,00	0,00	810.000,00	810.000,00	
08	244	1007 AÇÕES DE PROTEÇÃO SOCIAL ESPECIAL DE MÉDIA COMPLEXIDADE	0,00	0,00	140.000,00	140.000,00
08.244.1007.2131.0000	MANUTENÇÃO DOS SERVIÇOS DE PROTEÇÃO SOCIAL ESPECIAL DE MÉDIA COMPLEXIDADE	0,00	0,00	140.000,00	140.000,00	

**PREFEITURA MUNICIPAL DE EXU**

RUA EUFRASIO ALENCAR, Nº13, CENTRO, EXU-PE - CNPJ:11040870000100 Orçamento Programa - Exercício de 2022

Anexo 07

Page 4

**PROGRAMA DE TRABALHO DO GOVERNO  
DEMONSTRATIVO DE FUNÇÕES, SUBFUNÇÕES E PROGRAMAS  
POR PROJETOS, ATIVIDADES E OPERAÇÕES ESPECIAIS**

Lei: 1379, Data: 16/11/2021

(Inc.II, § 2º, Art.2º)

Código	Especificação	Operação Especial	Projetos	Atividades	T o t a l
08	Assistência Social	0,00	141.000,00	4.155.000,00	4.296.000,00
08	244 Assistência Comunitária	0,00	121.000,00	3.820.000,00	3.941.000,00
08	244 1008 GESTÃO DO CADASTRO ÚNICO E BOLSA FAMÍLIA	0,00	30.000,00	385.000,00	415.000,00
08.244.1008.1047.0000	AQUISIÇÃO DE VEÍCULOS, MÓVEIS, MÁQUINAS E EQUIP. P/ O PROG. BOLSA FAMÍLIA - IGD BF	0,00	20.000,00	0,00	20.000,00
08.244.1008.1048.0000	AQUISIÇÃO DE VEÍCULOS, MÓVEIS, MÁQUINAS E EQUIP. P/ O PROG. BOLSA FAMÍLIA - IGD SUAS	0,00	10.000,00	0,00	10.000,00
08.244.1008.2132.0000	APOIO A ORGANIZAÇÃO E GESTÃO DO PROGRAMA BOLSA FAMÍLIA E DO CADASTRO ÚNICO - IGD PBF	0,00	0,00	225.000,00	225.000,00
08.244.1008.2133.0000	FORTALECIMENTO DO CONTROLE SOCIAL IGD/PBF	0,00	0,00	30.000,00	30.000,00
08.244.1008.2134.0000	MANUTENÇÃO DO APOIO A ORGANIZAÇÃO E GESTÃO DO SUAS- IGD/SUAS	0,00	0,00	65.000,00	65.000,00
08.244.1008.2135.0000	FORTALECIMENTO DO CONTROLE SOCIAL IGD/SUAS	0,00	0,00	65.000,00	65.000,00
08	244 1009 TRABALHO, EMPREGO E ACESSO A RENDA	0,00	0,00	90.000,00	90.000,00
08.244.1009.2136.0000	MANUTENÇÃO DO PROG. DE ACESSO AO MUNDO DO TRABALHO - ACESSUAS TRABALHO	0,00	0,00	90.000,00	90.000,00
08	244 1010 CONTROLE SOCIAL NO SUAS	0,00	0,00	61.000,00	61.000,00
08.244.1010.2138.0000	MANUTENÇÃO DA CASA DOS CONSELHOS MUNICIPAIS	0,00	0,00	61.000,00	61.000,00
08	244 1011 SEGURANÇA ALIMENTAR E NUTRICIONAL	0,00	0,00	80.000,00	80.000,00
08.244.1011.2139.0000	MANUTENÇÃO DAS ATIV. DA COZINHA COMUNITÁRIA E SEG. ALIMENTAR	0,00	0,00	50.000,00	50.000,00
08.244.1011.2140.0000	MANUTENÇÃO DAS AÇÕES DO PROGRAMA LEITE DE TODOS	0,00	0,00	30.000,00	30.000,00
08	244 1012 AÇÕES ESTRATÉGICAS DE ENFRENTAMENTO AO TRABALHO INFANTIL	0,00	0,00	50.000,00	50.000,00
08.244.1012.2141.0000	MANUTENÇÃO DAS AÇÕES ESTRATÉGICAS DO PROG. DE ERRADICAÇÃO DO TRABALHO INFANTIL - PETI	0,00	0,00	50.000,00	50.000,00
08	244 1029 AÇÕES DE COMBATE COVID-19 NO SUAS	0,00	0,00	8.000,00	8.000,00
08.244.1029.2142.0000	ENFRENTAMENTO DA EMERGÊNCIA DE SAÚDE PÚBLICA DE IMPORTÂNCIA INTERNACIONAL DECORRENTE DO CORONAVÍRUS	0,00	0,00	8.000,00	8.000,00
08	244 1030 MANUTENÇÃO DAS AÇÕES DO PROGRAMA AÇÃO COMUNITÁRIA	0,00	0,00	31.000,00	31.000,00
08.244.1030.2144.0000	MANUTENÇÃO DAS AÇÕES DO PROGRAMA AÇÃO COMUNITÁRIA	0,00	0,00	31.000,00	31.000,00
09	Previdência Social	0,00	0,00	9.843.500,00	9.843.500,00
09	272 Previdência do Regime Estatutário	0,00	0,00	9.843.500,00	9.843.500,00
09	272 1001 GESTÃO PÚBLICA - UM NOVO TEMPO	0,00	0,00	9.843.500,00	9.843.500,00
09.272.1001.2190.0000	MANUTENÇÃO DO REGIME PRÓPRIO DE PREVIDÊNCIA SOCIAL	0,00	0,00	9.837.500,00	9.837.500,00
09.272.1001.2191.0000	MANUTENÇÃO DOS CADASTROS ANUAL DE SERVIDORES INATIVOS	0,00	0,00	3.000,00	3.000,00
09.272.1001.2192.0000	IMPLEMENTAÇÃO E MANUTENÇÃO DA JUNTA MÉDICA	0,00	0,00	3.000,00	3.000,00
10	Saúde	0,00	399.087,00	17.246.155,00	17.645.242,00
10	301 Atenção Básica	0,00	235.000,00	11.842.371,00	12.077.371,00

**PREFEITURA MUNICIPAL DE EXU**

RUA EUFRASIO ALENCAR, Nº13, CENTRO, EXU-PE - CNPJ:11040870000100 Orçamento Programa - Exercício de 2022

Anexo 07

Page 5

**PROGRAMA DE TRABALHO DO GOVERNO  
DEMONSTRATIVO DE FUNÇÕES, SUBFUNÇÕES E PROGRAMAS  
POR PROJETOS, ATIVIDADES E OPERAÇÕES ESPECIAIS**

Lei: 1379, Data: 16/11/2021

(Inc.II, § 2º, Art.2º)

Código	Especificação	Operação Especial	Projetos	Atividades	T o t a l		
10	Saúde	0,00	399.087,00	17.246.155,00	17.645.242,00		
10	301	Atenção Básica	0,00	235.000,00	11.842.371,00	12.077.371,00	
10	301	1013	APOIO A GESTÃO DO SISTEMA ÚNICO DE SAÚDE	0,00	66.000,00	3.143.800,00	3.209.800,00
10.301.1013.1030.0000	AQUISIÇÃO DE MÓVEIS, MÁQUINAS, APARELHOS E EQUIPAMENTOS P/ FUNDO DE SAÚDE	0,00	66.000,00	0,00	66.000,00	66.000,00	
10.301.1013.2081.0000	DISPÊNDIO COM OBRIGAÇÕES PATRONAIS DO FUNDO DE SAÚDE REC. VINC. SUS	0,00	0,00	103.000,00	103.000,00	103.000,00	
10.301.1013.2082.0000	DISPÊNDIO COM OBRIGAÇÕES PATRONAIS DO FUNDO DE SAÚDE REC. PRÓPRIOS	0,00	0,00	1.260.000,00	1.260.000,00	1.260.000,00	
10.301.1013.2083.0000	MANUTENÇÃO DOS SERVIDORES COMISSIONADOS DO FUNDO DE SAÚDE	0,00	0,00	275.000,00	275.000,00	275.000,00	
10.301.1013.2084.0000	MANUTENÇÃO DAS AÇÕES DO FUNDO DE SAÚDE	0,00	0,00	90.000,00	90.000,00	90.000,00	
10.301.1013.2087.0000	MANUTENÇÃO DOS SERVIDORES EFETIVOS DO FUNDO DE SAÚDE	0,00	0,00	1.265.000,00	1.265.000,00	1.265.000,00	
10.301.1013.2089.0000	MANUTENÇÃO DO NÚCLEO DE EDUCAÇÃO PERMANENTE EM SAÚDE	0,00	0,00	14.800,00	14.800,00	14.800,00	
10.301.1013.2090.0000	MANUTENÇÃO DAS ATIVIDADES DO TFD/SUS	0,00	0,00	121.000,00	121.000,00	121.000,00	
10.301.1013.2104.0000	MANUTENÇÃO DAS ATIVIDADES DO CONSELHO MUNICIPAL DE SAÚDE	0,00	0,00	15.000,00	15.000,00	15.000,00	
10	301	1014	IMPLANTAÇÃO E IMPLEMENTAÇÃO DOS SERVIÇOS E UNIDADES SAÚDE	0,00	159.000,00	0,00	159.000,00
10.301.1014.1027.0000	CONSTRUÇÃO, AMPLIAÇÃO E/OU REFORMA DE USF	0,00	35.000,00	0,00	35.000,00	35.000,00	
10.301.1014.1028.0000	AQUISIÇÃO DE VEÍCULOS E AMBULÂNCIAS	0,00	115.000,00	0,00	115.000,00	115.000,00	
10.301.1014.1029.0000	CONSTRUÇÃO, AMPLIAÇÃO E/OU REFORMA DE ACADEMIA DA SAÚDE	0,00	5.000,00	0,00	5.000,00	5.000,00	
10.301.1014.1034.0000	IMPLANTAÇÃO DO COMPLEXO REGULADOR	0,00	4.000,00	0,00	4.000,00	4.000,00	
10	301	1015	MANUTENÇÃO DE PROGRAMAS E PROJETOS DA SECRETARIA DE SAÚDE	0,00	0,00	2.243.871,00	2.243.871,00
10.301.1015.2086.0000	DISPÊNDIO COM LOCAÇÕES DE IMÓVEIS	0,00	0,00	65.000,00	65.000,00	65.000,00	
10.301.1015.2088.0000	MANUTENÇÃO DAS ATIVIDADES DA SECRETARIA DE SAÚDE	0,00	0,00	2.083.871,00	2.083.871,00	2.083.871,00	
10.301.1015.2092.0000	MANUTENÇÃO DA CASA DE APOIO EM RECIFE	0,00	0,00	71.000,00	71.000,00	71.000,00	
10.301.1015.2097.0000	MANUTENÇÃO DOS VEÍCULOS DOS PROGRAMAS DE SAÚDE	0,00	0,00	14.000,00	14.000,00	14.000,00	
10.301.1015.2103.0000	PROMOÇÃO A SAÚDE DO IDOSO	0,00	0,00	10.000,00	10.000,00	10.000,00	
10	301	1016	AÇÕES DE ATENÇÃO BÁSICA	0,00	10.000,00	6.294.700,00	6.304.700,00
10.301.1016.1032.0000	IMPLANTAÇÃO DO PROGRAMA SAÚDE DO HOMEM	0,00	10.000,00	0,00	10.000,00	10.000,00	
10.301.1016.2093.0000	MANUTENÇÃO DO PROGRAMA AGENTES COMUNITÁRIOS DE SAÚDE - ACS - SUS	0,00	0,00	1.741.500,00	1.741.500,00	1.741.500,00	
10.301.1016.2094.0000	MANUTENÇÃO DO PROGRAMA SAÚDE DA FAMÍLIA - SUS	0,00	0,00	3.846.000,00	3.846.000,00	3.846.000,00	
10.301.1016.2095.0000	MANUTENÇÃO DO PROGRAMA SAÚDE BUCAL - SUS	0,00	0,00	196.000,00	196.000,00	196.000,00	
10.301.1016.2099.0000	MANUTENÇÃO DO PROGRAMA SAÚDE NA ESCOLA - PSE	0,00	0,00	50.000,00	50.000,00	50.000,00	
10.301.1016.2100.0000	MANUTENÇÃO DO PROGRAMA NASF	0,00	0,00	357.000,00	357.000,00	357.000,00	
10.301.1016.2102.0000	APOIO AO PROGRAMA DE COMBATE AO CANCER DE COLO DE UTERINO	0,00	0,00	20.000,00	20.000,00	20.000,00	
10.301.1016.2106.0000	MANUTENÇÃO DA ACADEMIA DA SAÚDE	0,00	0,00	84.200,00	84.200,00	84.200,00	
10	301	1028	AÇÕES DE COMBATE COVID-19	0,00	0,00	160.000,00	160.000,00
10.301.1028.2116.0000	ENFRETAMENTO DA EMERGÊNCIA COVID-19	0,00	0,00	160.000,00	160.000,00	160.000,00	
10	302	Assistência Hospitalar e Ambulatorial	0,00	154.087,00	4.743.784,00	4.897.871,00	
10	302	1014	IMPLANTAÇÃO E IMPLEMENTAÇÃO DOS SERVIÇOS E UNIDADES SAÚDE	0,00	8.087,00	32.784,00	40.871,00
10.302.1014.1106.0000	REFORMA OU AMPLIAÇÃO DOS PRÉDIOS DA SAÚDE	0,00	6.696,00	0,00	6.696,00	6.696,00	
10.302.1014.1107.0000	AQUISIÇÃO DE EQUIPAMENTOS E MATERIAIS PERMANENTES P/ PROG. DE SAÚDE	0,00	1.391,00	0,00	1.391,00	1.391,00	
10.302.1014.2199.0000	MANUTENÇÃO GERAL DA SAÚDE DOS CONVENIADOS AO CISAPE	0,00	0,00	19.740,00	19.740,00	19.740,00	
10.302.1014.2200.0000	PAGAMENTO DE ENCARGOS SOCIAIS DA SAÚDE (INSS, FGTS E OUTRAS)	0,00	0,00	13.044,00	13.044,00	13.044,00	



# PREFEITURA MUNICIPAL DE EXU

RUA EUFRASIO ALENCAR, Nº13, CENTRO, EXU-PE - CNPJ:11040870000100 Orçamento Programa - Exercício de 2022

Anexo 07

Page 6

## PROGRAMA DE TRABALHO DO GOVERNO DEMONSTRATIVO DE FUNÇÕES, SUBFUNÇÕES E PROGRAMAS POR PROJETOS, ATIVIDADES E OPERAÇÕES ESPECIAIS

Lei: 1379, Data: 16/11/2021

(Inc.II, § 2º, Art.2º)

Código	Especificação	Operação Especial	Projetos	Atividades	T o t a l
10	Saúde	0,00	399.087,00	17.246.155,00	17.645.242,00
10	302 Assistência Hospitalar e Ambulatorial	0,00	154.087,00	4.743.784,00	4.897.871,00
10	302 1017 AÇÕES DE MÉDIA E ALTA COMPLEXIBILIDADE	0,00	146.000,00	4.711.000,00	4.857.000,00
10.302.1017.1037.0000	AQUISIÇÃO DE EQUIPAMENTOS HOSPITALARES E PARA UNIDADES DE SAÚDE - SUS	0,00	77.000,00	0,00	77.000,00
10.302.1017.1038.0000	CONSTRUÇÃO E AMP. OU RECUPERAÇÃO DOS HOSPITAIS, POSTOS E UNIDADES - SUS	0,00	54.000,00	0,00	54.000,00
10.302.1017.1039.0000	IMPLANTAÇÃO DA SALA DE ESTABILIZAÇÃO DO HOSPITAL MUNICIPAL	0,00	15.000,00	0,00	15.000,00
10.302.1017.2085.0000	MANUTENÇÃO DAS ATIVIDADES DO HOSPITAL JOSÉ PINTO SARAIVA - MAC SUS	0,00	0,00	3.856.000,00	3.856.000,00
10.302.1017.2096.0000	MANUTENÇÃO DAS ATIVIDADES DO CENTRO ESPECIALIDADE	0,00	0,00	244.000,00	244.000,00
10.302.1017.2098.0000	MANUTENÇÃO DAS ATIVIDADES DO CENTRO DE ESPECIALIDADES ODONTOLÓGIA - CEO	0,00	0,00	205.000,00	205.000,00
10.302.1017.2101.0000	AQUISIÇÃO DE MATERIAL LABORATORIAL	0,00	0,00	10.000,00	10.000,00
10.302.1017.2105.0000	MANUTENÇÃO DO PROGRAMA SERVIÇO DE ATENDIMENTO MÓVEL DE URGÊNCIA - SAMU	0,00	0,00	40.000,00	40.000,00
10.302.1017.2107.0000	MANUTENÇÃO DOS PROGRAMAS CAPS	0,00	0,00	356.000,00	356.000,00
10	303 Suporte Profilático e Terapêutico	0,00	0,00	269.000,00	269.000,00
10	303 1013 APOIO A GESTÃO DO SISTEMA ÚNICO DE SAÚDE	0,00	0,00	269.000,00	269.000,00
10.303.1013.2091.0000	MANUTENÇÃO DO PROGRAMA DE ASSISTÊNCIA FARMACÉUTICA E FARMÁCIA BÁSICA - SUS	0,00	0,00	269.000,00	269.000,00
10	304 Vigilância Sanitária	0,00	0,00	63.000,00	63.000,00
10	304 1018 AÇÕES DE VIGILÂNCIA EM SAÚDE	0,00	0,00	63.000,00	63.000,00
10.304.1018.2109.0000	MANUTENÇÃO DO PROGRAMA DE VIGILÂNCIA SANITÁRIA	0,00	0,00	63.000,00	63.000,00
10	305 Vigilância Epidemiológica	0,00	10.000,00	328.000,00	338.000,00
10	305 1018 AÇÕES DE VIGILÂNCIA EM SAÚDE	0,00	10.000,00	328.000,00	338.000,00
10.305.1018.1041.0000	CONSTRUÇÃO DE UMA SALA DE EUTANASIA CANINA	0,00	10.000,00	0,00	10.000,00
10.305.1018.2110.0000	MANUTENÇÃO DOS VEÍCULOS DA VIGILÂNCIA EPIDEMIOLÓGICA EM SAÚDE	0,00	0,00	20.000,00	20.000,00
10.305.1018.2111.0000	MANUTENÇÃO DO PROGRAMA DE VIGILÂNCIA EPIDEMIOLÓGICA EM SAÚDE	0,00	0,00	256.000,00	256.000,00
10.305.1018.2112.0000	APOIO AO PROGRAMA NACIONAL DE VACINAÇÃO	0,00	0,00	20.000,00	20.000,00
10.305.1018.2115.0000	MANUTENÇÃO ATIVIDADES PROG. PREV. DSTs/AIDS	0,00	0,00	32.000,00	32.000,00
12	Educação	0,00	635.000,00	29.891.189,44	30.526.189,44
12	306 Alimentação e Nutrição	0,00	0,00	800.000,00	800.000,00
12	306 1021 ALIMENTAR É CUIDAR	0,00	0,00	800.000,00	800.000,00
12.306.1021.2033.0000	ATENDIMENTO AO PROGRMA DE ALIMENTAÇÃO ESCOLAR	0,00	0,00	800.000,00	800.000,00
12	361 Ensino Fundamental	0,00	485.000,00	27.634.189,44	28.119.189,44



# PREFEITURA MUNICIPAL DE EXU

RUA EUFRASIO ALENCAR, Nº13, CENTRO, EXU-PE - CNPJ:11040870000100 Orçamento Programa - Exercício de 2022

Anexo 07

Page 7

## PROGRAMA DE TRABALHO DO GOVERNO DEMONSTRATIVO DE FUNÇÕES, SUBFUNÇÕES E PROGRAMAS POR PROJETOS, ATIVIDADES E OPERAÇÕES ESPECIAIS

Lei: 1379, Data: 16/11/2021

(Inc.II, § 2º, Art.2º)

Código	Especificação	Operação Especial	Projetos	Atividades	T o t a l
12	Educação	0,00	635.000,00	29.891.189,44	30.526.189,44
12	361 Ensino Fundamental	0,00	485.000,00	27.634.189,44	28.119.189,44
12	361 1019 TODOS NA ESCOLA	0,00	375.000,00	25.335.189,44	25.710.189,44
12.361.1019.1008.0000	AQUISIÇÃO DE MÓVEIS, MÁQUINAS E EQUIP. DIV. PARA O ENSINO FUNDAMENTAL	0,00	15.000,00	0,00	15.000,00
12.361.1019.1010.0000	AQUISIÇÃO DE VEÍCULOS, MÓVEIS E EQUIPAMENTOS - RECURSOS PRÓPRIOS	0,00	30.000,00	0,00	30.000,00
12.361.1019.1011.0000	CONST., AMP. E/OU RECUPERAÇÃO DE ESCOLAS MUNICIPAIS	0,00	260.000,00	0,00	260.000,00
12.361.1019.1012.0000	AQUISIÇÃO DE VEÍCULOS, MÓVEIS E EQUIPAMENTOS - FUNDEB 30%	0,00	20.000,00	0,00	20.000,00
12.361.1019.1013.0000	AQUISIÇÃO DE MÓVEIS, MÁQUINAS E EQUIP. DIVERSOS COM SALÁRIO EDUCAÇÃO	0,00	40.000,00	0,00	40.000,00
12.361.1019.1014.0000	AQUISIÇÃO DE MÓVEIS E EQUIPAMENTOS PROJovem CAMPO	0,00	10.000,00	0,00	10.000,00
12.361.1019.2034.0000	MANUTENÇÃO DAS ATIVIDADES DA SECRETARIA DE EDUCAÇÃO	0,00	0,00	326.689,44	326.689,44
12.361.1019.2035.0000	DISPÊNDIO COM OBRIGAÇÕES PATRONAIS DOS SERVIDORES DA SEC. DE EDUCAÇÃO	0,00	0,00	130.000,00	130.000,00
12.361.1019.2036.0000	DISPÊNDIO COM OBRIGAÇÕES PATRONAIS DO FUNDEB 70%	0,00	0,00	2.520.000,00	2.520.000,00
12.361.1019.2037.0000	DISPÊNDIO COM OBRIGAÇÕES PATRONAIS DO FUNDEB 30%	0,00	0,00	860.000,00	860.000,00
12.361.1019.2038.0000	AQUISIÇÃO DE MATERIAL DIDÁTICO E PEDAGÓGICO	0,00	0,00	20.000,00	20.000,00
12.361.1019.2039.0000	MANUTENÇÃO DAS ATIVIDADES ESCOLARES DO ENSINO FUNDAMENTAL	0,00	0,00	848.000,00	848.000,00
12.361.1019.2040.0000	DISPÊNDIO COM O PROGRAMA DINHEIRO DIRETO NA ESCOLA - PDDE	0,00	0,00	41.000,00	41.000,00
12.361.1019.2041.0000	DISPÊNDIO COM AQUISIÇÃO DE FARDAMENTOS ESCOLARES	0,00	0,00	40.000,00	40.000,00
12.361.1019.2045.0000	DISPÊNDIO COM LOCAÇÃO DE IMÓVEIS PARA ATENDIMENTO À EDUCAÇÃO	0,00	0,00	50.000,00	50.000,00
12.361.1019.2047.0000	DISPÊNDIO COM O PROGRAMA SALÁRIO EDUCAÇÃO - FNDE	0,00	0,00	1.040.000,00	1.040.000,00
12.361.1019.2048.0000	MANUTENÇÃO DAS ATIVIDADES DO FUNDEB 70% - ENSINO FUNDAMENTAL	0,00	0,00	13.970.000,00	13.970.000,00
12.361.1019.2049.0000	MANUTENÇÃO DAS ATIVIDADES DO FUNDEB 30% - ENSINO FUNDAMENTAL	0,00	0,00	5.460.000,00	5.460.000,00
12.361.1019.2052.0000	MANUTENÇÃO DO DO PROGRAMA PROJovem CAMPO	0,00	0,00	29.500,00	29.500,00
12	361 1023 QUALIFICANDO OS PROFISSIONAIS	0,00	0,00	59.000,00	59.000,00
12.361.1023.2046.0000	MANUTENÇÃO DO PROGRAMA DE CAPACITAÇÃO DOS SERVIDORES DO ENSINO BÁSICO	0,00	0,00	59.000,00	59.000,00
12	361 1025 TRANSPORTANDO CONHECIMENTO	0,00	110.000,00	2.240.000,00	2.350.000,00
12.361.1025.1009.0000	AQUISIÇÃO DE VEÍCULOS PARA O TRANSPORTE ESCOLAR	0,00	110.000,00	0,00	110.000,00
12.361.1025.2042.0000	MANUTENÇÃO DOS TRANSPORTES ESCOLAR - RECURSOS PRÓPRIOS	0,00	0,00	320.000,00	320.000,00
12.361.1025.2043.0000	MANUTENÇÃO DOS TRANSPORTES ESCOLAR - PETE	0,00	0,00	630.000,00	630.000,00
12.361.1025.2044.0000	MANUTENÇÃO DOS TRANSPORTES ESCOLAR - PNAT	0,00	0,00	510.000,00	510.000,00
12.361.1025.2050.0000	DISPÊNDIO COM TRANSPORTE ESCOLAR - FUNDEB 30%	0,00	0,00	570.000,00	570.000,00
12.361.1025.2051.0000	MANUTENÇÃO DOS VEÍCULOS DA SEC. DE EDUCAÇÃO - RECURSOS PRÓPRIOS	0,00	0,00	210.000,00	210.000,00
12	365 Educação Infantil	0,00	150.000,00	1.457.000,00	1.607.000,00
12	365 1020 ESCOLA E O FUTURO	0,00	150.000,00	1.457.000,00	1.607.000,00
12.365.1020.1015.0000	CONSTRUÇÃO E/OU RECUPERAÇÃO DE CRECHES	0,00	150.000,00	0,00	150.000,00
12.365.1020.2055.0000	MANUTENÇÃO DO ENSINO INFANTIL - RECURSOS PRÓPRIOS	0,00	0,00	14.000,00	14.000,00
12.365.1020.2056.0000	MANUTENÇÃO DAS ATIVIDADES DO FUNDEB 70% - ENSINO INFANTIL	0,00	0,00	1.280.000,00	1.280.000,00
12.365.1020.2057.0000	MANUTENÇÃO DAS ATIVIDADES DO FUNDEB 30% - ENSINO INFANTIL	0,00	0,00	150.000,00	150.000,00
12.365.1020.2058.0000	MANUTENÇÃO DO PROGRAMA BRASIL CARINHOSO	0,00	0,00	13.000,00	13.000,00
13	Cultura	0,00	277.000,00	971.000,00	1.248.000,00



# PREFEITURA MUNICIPAL DE EXU

RUA EUFRASIO ALENCAR, Nº13, CENTRO, EXU-PE - CNPJ:11040870000100 Orçamento Programa - Exercício de 2022

Anexo 07

Page 8

## PROGRAMA DE TRABALHO DO GOVERNO DEMONSTRATIVO DE FUNÇÕES, SUBFUNÇÕES E PROGRAMAS POR PROJETOS, ATIVIDADES E OPERAÇÕES ESPECIAIS

Lei: 1379, Data: 16/11/2021

(Inc.II, § 2º, Art.2º)

Código	Especificação	Operação Especial	Projetos	Atividades	T o t a l
13	Cultura	0,00	277.000,00	971.000,00	1.248.000,00
13	392 Difusão Cultural	0,00	277.000,00	941.000,00	1.218.000,00
13	392 1001 GESTÃO PÚBLICA - UM NOVO TEMPO	0,00	47.000,00	336.000,00	383.000,00
13.392.1001.1056.0000	MODERNIZAÇÃO DA SECRETARIA DE CULTURA E DESPORTOS	0,00	27.000,00	0,00	27.000,00
13.392.1001.1057.0000	MODERNIZAÇÃO E ADAPTAÇÃO DA BIBLIOTECA PÚBLICA MUNICIPAL	0,00	20.000,00	0,00	20.000,00
13.392.1001.2157.0000	MANUTENÇÃO DAS ATIVIDADES DO DEP. DE CULTURA E DESPORTO	0,00	0,00	115.000,00	115.000,00
13.392.1001.2158.0000	MANUTENÇÃO DAS ATIVIDADES DOS SERVIDORES DO DEP. DE CULTURA E DESPORTO	0,00	0,00	221.000,00	221.000,00
13	392 1027 EXU VIVER	0,00	230.000,00	605.000,00	835.000,00
13.392.1027.1058.0000	AQUISIÇÃO DE INSTRUMENTOS PARA BANDAS MARCIAL E FILARMÔNICA	0,00	10.000,00	0,00	10.000,00
13.392.1027.1059.0000	CONSTRUÇÃO DO CENTRO CULTURAL LUIZ GONZAGA	0,00	40.000,00	0,00	40.000,00
13.392.1027.1061.0000	INPLANTAÇÃO DO CORAL DE MÚSICA MUNICIPAL	0,00	10.000,00	0,00	10.000,00
13.392.1027.1062.0000	RESTAURAÇÃO DO MÓDULO VILA OLÍMPICA	0,00	50.000,00	0,00	50.000,00
13.392.1027.1063.0000	IMPLANTAÇÃO DO MUSEU DE PALEONTOLOGIA DE EXU	0,00	60.000,00	0,00	60.000,00
13.392.1027.1064.0000	AQUISIÇÃO DE VEÍCULOS PARA A SECRETARIA MUNICIPAL DE CULTURA	0,00	60.000,00	0,00	60.000,00
13.392.1027.2159.0000	APOIO AOS EVENTOS/FESTAS CULTURAIS, POPULARES, TRADICIONAIS DO MUNICÍPIO	0,00	0,00	330.000,00	330.000,00
13.392.1027.2160.0000	DESPESAS COM SUBVENÇÕES SOCIAIS A ENTIDADES FILANTRÓPICAS	0,00	0,00	15.000,00	15.000,00
13.392.1027.2161.0000	PROGRAMA DE APOIO E ARTESANATO DA CULTURA GONZAGUIANA	0,00	0,00	50.000,00	50.000,00
13.392.1027.2162.0000	REALIZAÇÃO DE SEMINÁRIOS, FORUNS, CURSOS, CONFERENCIAIS, FESTIVAS CAMPEONATOS E EXPOSIÇÕES CULTURAIS	0,00	0,00	50.000,00	50.000,00
13.392.1027.2163.0000	PROGRAMA DE CAPACITAÇÃO E FORMAÇÃO CONTINUADA	0,00	0,00	20.000,00	20.000,00
13.392.1027.2164.0000	APOIO FINANCEIRO E AJUDA DE CUSTO A ARTISTAS E DESPORTISTAS	0,00	0,00	20.000,00	20.000,00
13.392.1027.2165.0000	MANUTENÇÃO DO MUSEU DE PALEONTOLOGIA DE EXU	0,00	0,00	50.000,00	50.000,00
13.392.1027.2166.0000	PROGRAMA DE INCENTIVO CULTURAL A MÚSICOS E ARTISTAS	0,00	0,00	70.000,00	70.000,00
13	695 Turismo	0,00	0,00	30.000,00	30.000,00
13	695 1027 EXU VIVER	0,00	0,00	30.000,00	30.000,00
13.695.1027.2167.0000	PROJETO DE APOIO AO TURISMO LOCAL (EVENTOS ECOLÓGICOS, RUARAL E DESPORTO)	0,00	0,00	30.000,00	30.000,00
15	Urbanismo	0,00	226.000,00	4.830.000,00	5.056.000,00
15	451 Infra-Estrutura Urbana	0,00	165.000,00	0,00	165.000,00



# PREFEITURA MUNICIPAL DE EXU

RUA EUFRASIO ALENCAR, Nº13, CENTRO, EXU-PE - CNPJ:11040870000100 Orçamento Programa - Exercício de 2022

Anexo 07

Page 9

## PROGRAMA DE TRABALHO DO GOVERNO DEMONSTRATIVO DE FUNÇÕES, SUBFUNÇÕES E PROGRAMAS POR PROJETOS, ATIVIDADES E OPERAÇÕES ESPECIAIS

Lei: 1379, Data: 16/11/2021

(Inc.II, § 2º, Art.2º)

Código	Especificação	Operação Especial	Projetos	Atividades	T o t a l
15	Urbanismo	0,00	226.000,00	4.830.000,00	5.056.000,00
15	451 Infra-Estrutura Urbana	0,00	165.000,00	0,00	165.000,00
15	451 1026 EXU INTEGRADO	0,00	165.000,00	0,00	165.000,00
15.451.1026.1079.0000	CONSTRUÇÃO/ADEQUAÇÃO/REFORMA DE PÓRTICOS NAS ENTRADAS DA CIDADE	0,00	10.000,00	0,00	10.000,00
15.451.1026.1080.0000	AMPLIAÇÃO E/OU RECUPERAÇÃO DE CEMITÉRIOS PÚBLICOS NA SEDE E DISTRITOS	0,00	20.000,00	0,00	20.000,00
15.451.1026.1081.0000	DESAPROPRIAÇÃO DE IMÓVEIS PARA UTILIDADE PÚBLICA (TERRENO, EDIFÍCIOS E BENFEITORIAS)	0,00	30.000,00	0,00	30.000,00
15.451.1026.1082.0000	CONSTRUÇÃO, AMPLIAÇÃO, RECUPERAÇÃO, ARBORIZAÇÃO E REVITALIZAÇÃO	0,00	30.000,00	0,00	30.000,00
15.451.1026.1088.0000	CONSTRUÇÃO, AMPLIAÇÃO E/OU REPOSIÇÃO DE CALÇAMENTOS NA SEDE E OUTRAS LOCALIDADES	0,00	50.000,00	0,00	50.000,00
15.451.1026.1089.0000	CONSTRUÇÃO, MANUT. OU AMPLIAÇÃO DE PAV. ASFÁLTICA NAS RUAS DA SEDE E OUTRAS LOCALIDADES	0,00	10.000,00	0,00	10.000,00
15.451.1026.1092.0000	CONSTRUÇÃO E/OU RECUPERAÇÃO DE CALÇAMENTOS - RECURSOAS CIDE	0,00	5.000,00	0,00	5.000,00
15.451.1026.1095.0000	CONSTRUÇÃO E/OU RECUPERAÇÃO DE PRAÇAS, PARQUES E JARDINS	0,00	10.000,00	0,00	10.000,00
15	452 Serviços Urbanos	0,00	50.000,00	4.830.000,00	4.880.000,00
15	452 1026 EXU INTEGRADO	0,00	50.000,00	4.830.000,00	4.880.000,00
15.452.1026.1078.0000	AQUISIÇÃO DE VEÍCULO PARA COLETA DE LIXO	0,00	10.000,00	0,00	10.000,00
15.452.1026.1093.0000	CONSTRUÇÃO E/OU RECUPERAÇÃO DE CHAFARIZES NA SEDE, DISTRITOS E OUTRAS LOCALIDADES	0,00	20.000,00	0,00	20.000,00
15.452.1026.1094.0000	AQUISIÇÃO DE MÓVEIS, MÁQUINAS E EQUIPAMENTOS P/ SEC. INFRAESTRUTURA	0,00	20.000,00	0,00	20.000,00
15.452.1026.2181.0000	MANUTENÇÃO DOS SERVIÇOS DE LIMPEZA PÚBLICA	0,00	0,00	3.350.000,00	3.350.000,00
15.452.1026.2182.0000	MANUTENÇÃO DAS ATIVIDADES DE ILUMINAÇÃO PÚBLICA	0,00	0,00	1.430.000,00	1.430.000,00
15.452.1026.2184.0000	MANUTENÇÃO E RECUPERAÇÃO DE CEMITÉRIOS PÚBLICOS NA SEDE E DISTRITOS	0,00	0,00	25.000,00	25.000,00
15.452.1026.2185.0000	MANUTENÇÃO E RECUPERAÇÃO DE PRAÇAS, PARQUES E JARDINS	0,00	0,00	25.000,00	25.000,00
15	512 Saneamento Básico Urbano	0,00	10.000,00	0,00	10.000,00
15	512 1026 EXU INTEGRADO	0,00	10.000,00	0,00	10.000,00
15.512.1026.1096.0000	CONSTRUÇÃO DE SANITÁRIOS PÚBLICOS, PRIVADAS HIGIÊNICAS E BANHEIROS	0,00	10.000,00	0,00	10.000,00
15	606 Extensão Rural	0,00	1.000,00	0,00	1.000,00
15	606 1026 EXU INTEGRADO	0,00	1.000,00	0,00	1.000,00
15.606.1026.1088.0000	CONSTRUÇÃO, AMPLIAÇÃO E/OU REPOSIÇÃO DE CALÇAMENTOS NA SEDE E OUTRAS LOCALIDADES	0,00	1.000,00	0,00	1.000,00
16	Habitação	0,00	10.000,00	0,00	10.000,00
16	482 Habitação Urbana	0,00	10.000,00	0,00	10.000,00
16	482 1026 EXU INTEGRADO	0,00	10.000,00	0,00	10.000,00
16.482.1026.1097.0000	CONSTRUÇÃO DE CASAS POPULARES	0,00	10.000,00	0,00	10.000,00
17	Saneamento	0,00	125.000,00	0,00	125.000,00
17	512 Saneamento Básico Urbano	0,00	125.000,00	0,00	125.000,00





# PREFEITURA MUNICIPAL DE EXU

RUA EUFRASIO ALENCAR, Nº13, CENTRO, EXU-PE - CNPJ:11040870000100 Orçamento Programa - Exercício de 2022

Anexo 07

Page 10

## PROGRAMA DE TRABALHO DO GOVERNO DEMONSTRATIVO DE FUNÇÕES, SUBFUNÇÕES E PROGRAMAS POR PROJETOS, ATIVIDADES E OPERAÇÕES ESPECIAIS

Lei: 1379, Data: 16/11/2021

(Inc.II, § 2º, Art.2º)

Código	Especificação	Operação Especial	Projetos	Atividades	T o t a l
17	Saneamento	0,00	125.000,00	0,00	125.000,00
17	512 Saneamento Básico Urbano	0,00	125.000,00	0,00	125.000,00
17	512 1026 EXU INTEGRADO	0,00	125.000,00	0,00	125.000,00
17.512.1026.1098.0000	CONSTRUÇÃO E/OU RECUPERAÇÃO DE LAVANDERIAS PÚBLICAS NA SEDE	0,00	30.000,00	0,00	30.000,00
17.512.1026.1099.0000	CONSTRUÇÃO E/OU RECUPERAÇÃO DE SISTEMA DE ABASTECIMENTO D'ÁGUA	0,00	45.000,00	0,00	45.000,00
17.512.1026.1100.0000	CONSTRUÇÃO, AMPLIAÇÃO E/OU RECUPERAÇÃO DE ESGOTOS E UNIDADES	0,00	50.000,00	0,00	50.000,00
18	Gestão Ambiental	0,00	0,00	99.000,00	99.000,00
18	541 Preservação e Conservação Ambiental	0,00	0,00	99.000,00	99.000,00
18	541 1026 EXU INTEGRADO	0,00	0,00	99.000,00	99.000,00
18.541.1026.2186.0000	MANUTENÇÃO DAS ATIVIDADES DA SECRETARIA DE MEIO AMBIENTE	0,00	0,00	70.000,00	70.000,00
18.541.1026.2187.0000	INCENTIVO E APOIO AS ASSOCIAÇÕES DE PROTEÇÃO E CUIDADOS DOS ANIMAIS	0,00	0,00	29.000,00	29.000,00
20	Agricultura	0,00	125.000,00	1.050.000,00	1.175.000,00
20	544 Recursos Hídricos	0,00	20.000,00	0,00	20.000,00
20	544 1026 EXU INTEGRADO	0,00	20.000,00	0,00	20.000,00
20.544.1026.1016.0000	AQUISIÇÃO DE EQUIPAMENTOS, BOMBAS E MOTORES	0,00	20.000,00	0,00	20.000,00
20	605 Abastecimento	0,00	50.000,00	115.000,00	165.000,00
20	605 1026 EXU INTEGRADO	0,00	50.000,00	115.000,00	165.000,00
20.605.1026.1084.0000	CONSTRUÇÃO, REC., PERFURAÇÃO E/OU INSTALAÇÃO DE POÇOS, CISTERNAS, AÇUDES E BARRAGENS	0,00	50.000,00	0,00	50.000,00
20.605.1026.2072.0000	DISPÊNDIO COM LOCAÇÃO DE VEÍCULOS PARA ABASTECIMENTO DE ÁGUA	0,00	0,00	35.000,00	35.000,00
20.605.1026.2073.0000	TRANSF. RECURSOS P/ MANUTENÇÃO DA PATRULHA MECANIZADA DO CISAPE	0,00	0,00	50.000,00	50.000,00
20.605.1026.2201.0000	DESPESAS COM MANUTENÇÃO DA PATRULHA MECANIZADA DO CISAPE	0,00	0,00	30.000,00	30.000,00
20	606 Extensão Rural	0,00	45.000,00	935.000,00	980.000,00



# PREFEITURA MUNICIPAL DE EXU

RUA EUFRASIO ALENCAR, Nº13, CENTRO, EXU-PE - CNPJ:11040870000100 Orçamento Programa - Exercício de 2022

Anexo 07

Page 11

## PROGRAMA DE TRABALHO DO GOVERNO DEMONSTRATIVO DE FUNÇÕES, SUBFUNÇÕES E PROGRAMAS POR PROJETOS, ATIVIDADES E OPERAÇÕES ESPECIAIS

Lei: 1379, Data: 16/11/2021

(Inc.II, § 2º, Art.2º)

Código	Especificação	Operação Especial	Projetos	Atividades	T o t a l
20	Agricultura	0,00	125.000,00	1.050.000,00	1.175.000,00
20	606 Extensão Rural	0,00	45.000,00	935.000,00	980.000,00
20	606 1026 EXU INTEGRADO	0,00	45.000,00	935.000,00	980.000,00
20.606.1026.1017.0000	AQUISIÇÃO DE EQUIP. E MATERIAL PERMANENTE P/ MERCADO E AÇUGUE	0,00	5.000,00	0,00	5.000,00
20.606.1026.1086.0000	CONSTRUÇÃO E AMPLIAÇÃO DO PARQUE DE EXPOSIÇÃO E VAQUEJADA	0,00	20.000,00	0,00	20.000,00
20.606.1026.1087.0000	CONSTRUÇÃO, AMPLIAÇÃO E/OU RECUPERAÇÃO DE MERCADO E AÇUGUE	0,00	20.000,00	0,00	20.000,00
20.606.1026.2065.0000	MANUTENÇÃO DAS ATIVIDADES DOS SERVIDORES EFETIVOS LOTADOS NA SEC. DE AGRICULTURA	0,00	0,00	275.000,00	275.000,00
20.606.1026.2066.0000	MANUTENÇÃO DO PROGRAMA SEGURO SAFRA	0,00	0,00	160.000,00	160.000,00
20.606.1026.2067.0000	MANUT. DE PROG. DE APOIO AGROPECUÁRIO E CADEIAS PRODUTIVAS LOCAIS, ENVENTOS E CAPACITAÇÕES NA AGRICULTURA	0,00	0,00	57.000,00	57.000,00
20.606.1026.2068.0000	MANUTENÇÃO DAS ATIVIDADES DA SECRETARIA DE AGRICULTURA	0,00	0,00	350.000,00	350.000,00
20.606.1026.2069.0000	MANUT. DO BANCO DE SEMENTES, MUDAS SELECIONADAS, IMPLEMENTOS AGRÍCOLAS P/ AGRICULTURA	0,00	0,00	16.000,00	16.000,00
20.606.1026.2070.0000	APOIO AS ATIVIDADES DO EXPOLEITE	0,00	0,00	12.000,00	12.000,00
20.606.1026.2071.0000	IMPLANTAÇÃO E APOIO AO SERVIÇO DE INSPEÇÃO SANITÁRIO SIM	0,00	0,00	45.000,00	45.000,00
20.606.1026.2074.0000	MANUTENÇÃO PROG. DE APOIO AGROPECUÁRIO TERRA PRONTA	0,00	0,00	20.000,00	20.000,00
20	665 Normalização e Qualidade	0,00	10.000,00	0,00	10.000,00
20	665 1026 EXU INTEGRADO	0,00	10.000,00	0,00	10.000,00
20.665.1026.1018.0000	AQUISIÇÃO DE MÓVEIS, MÁQUINAS, APARELHOS E EQUIPAMENTOS P/ SEC. DE AGRICULTURA	0,00	10.000,00	0,00	10.000,00
23	Comércio e Serviços	0,00	40.000,00	0,00	40.000,00
23	691 Promoção Comercial	0,00	40.000,00	0,00	40.000,00
23	691 1026 EXU INTEGRADO	0,00	40.000,00	0,00	40.000,00
23.691.1026.1085.0000	CONSTRUÇÃO E/OU REFORMA DE CENTRO DE COMERCIALIZAÇÃO DA PRODUÇÃO	0,00	40.000,00	0,00	40.000,00
25	Energia	0,00	30.000,00	0,00	30.000,00
25	752 Energia Elétrica	0,00	30.000,00	0,00	30.000,00
25	752 1026 EXU INTEGRADO	0,00	30.000,00	0,00	30.000,00
25.752.1026.1083.0000	IMPLANTAÇÃO DE ENERGIA ELÉTRICA NA SEDE, DISTRITOS E OUTRAS LOCALIDADES	0,00	30.000,00	0,00	30.000,00
26	Transporte	0,00	247.000,00	1.298.000,00	1.545.000,00
26	782 Transporte Rodoviário	0,00	247.000,00	1.298.000,00	1.545.000,00

**PREFEITURA MUNICIPAL DE EXU**

RUA EUFRASIO ALENCAR, Nº13, CENTRO, EXU-PE - CNPJ:11040870000100 Orçamento Programa - Exercício de 2022

Anexo 07

Page 12

**PROGRAMA DE TRABALHO DO GOVERNO  
DEMONSTRATIVO DE FUNÇÕES, SUBFUNÇÕES E PROGRAMAS  
POR PROJETOS, ATIVIDADES E OPERAÇÕES ESPECIAIS**

Lei: 1379, Data: 16/11/2021

(Inc.II, § 2º, Art.2º)

Código	Especificação	Operação Especial	Projetos	Atividades	T o t a l
26	Transporte	0,00	247.000,00	1.298.000,00	1.545.000,00
26	782 Transporte Rodoviário	0,00	247.000,00	1.298.000,00	1.545.000,00
26	782 1001 GESTÃO PÚBLICA - UM NOVO TEMPO	0,00	12.000,00	1.248.000,00	1.260.000,00
26.782.1001.1022.0000	AQUISIÇÃO, VEÍCULOS, MÓVEIS, MÁQUINAS E EQUIPAMENTOS PARA SECRETARIA TRANSPORTE	0,00	12.000,00	0,00	12.000,00
26.782.1001.2076.0000	MANUTENÇÃO DAS ATIVIDADES DOS SERVIDORES EFETIVOS LOTADOS NA SECRETARIA DE TRANSPORTE	0,00	0,00	615.000,00	615.000,00
26.782.1001.2077.0000	DISPÊNDIO COM MANUTENÇÃO DA SECRETARIA DE TRANSPORTE	0,00	0,00	428.000,00	428.000,00
26.782.1001.2078.0000	MANUTENÇÃO DA FROTA DE VEÍCULOS DAS SECRETARIAS	0,00	0,00	205.000,00	205.000,00
26	782 1026 EXU INTEGRADO	0,00	235.000,00	50.000,00	285.000,00
26.782.1026.1023.0000	CONSTRUÇÃO DE TERMINAL RODOVIÁRIO	0,00	10.000,00	0,00	10.000,00
26.782.1026.1024.0000	CONSTRUÇÃO E/OU RECUPERAÇÃO DE PASSAGENS MOLHADAS, PONTES E BUEIROS	0,00	50.000,00	0,00	50.000,00
26.782.1026.1025.0000	CONSTRUÇÃO E/OU RECUPERAÇÃO DE ESTRADAS MUNICIPAIS	0,00	140.000,00	0,00	140.000,00
26.782.1026.1026.0000	IMPLANTAÇÃO DE SINALIZAÇÃO GRÁFICA VERTICAL E HORIZ. NAS VIAS PÚBLICAS	0,00	35.000,00	0,00	35.000,00
26.782.1026.2079.0000	DISPÊNDIO COM REALIZAÇÃO DE ATIVIDADES DE EDUCAÇÃO NO TRÂNSITO	0,00	0,00	30.000,00	30.000,00
26.782.1026.2080.0000	TRANSF. RECURSOS P/ RECOLHIM. E TRANSP. DE JUMENTOS ABANDONADOS NAS RODOVIAS DOS MUN. CONSORCIADOS	0,00	0,00	10.000,00	10.000,00
26.782.1026.2202.0000	DESPESAS C/ RECOLHIM. E TRANSP. DE JUMENTOS ABANDONADOS NAS RODOVIAS DOS MUN. CONSORCIADOS	0,00	0,00	10.000,00	10.000,00
27	Desporto e Lazer	0,00	110.000,00	250.000,00	360.000,00
27	812 Desporto Comunitário	0,00	110.000,00	250.000,00	360.000,00
27	812 1026 EXU INTEGRADO	0,00	0,00	50.000,00	50.000,00
27.812.1026.2183.0000	MANUTENÇÃO DO PARQUE DE VAQUEJADA	0,00	0,00	50.000,00	50.000,00
27	812 1027 EXU VIVER	0,00	110.000,00	200.000,00	310.000,00
27.812.1027.1066.0000	CONSTRUÇÃO E/OU REFORMA DE MÓDULOS, GINÁSIOS E QUADRAS ESPORTIVAS	0,00	50.000,00	0,00	50.000,00
27.812.1027.1075.0000	CONSTRUÇÃO, AMPLIAÇÃO E/OU RECUPERAÇÃO DE QUADRAS, GINÁSIOS ESPORTIVOS	0,00	50.000,00	0,00	50.000,00
27.812.1027.1076.0000	CONSTRUÇÃO DE ACADEMIA DAS CIDADES CONV. NO DISTRITO DE TIMORANTE	0,00	10.000,00	0,00	10.000,00
27.812.1027.2168.0000	MANUTENÇÃO DAS ATIVIDADES DOS MÓDULOS, GINÁSIOS E QUADRAS ESPORTIVAS NA SEDE DISTRITAL	0,00	0,00	65.000,00	65.000,00
27.812.1027.2169.0000	MANUTENÇÃO DAS ATIVIDADES DO ESPORTE AMADOR, ESTUDANTIL E PROFISSIONAL	0,00	0,00	135.000,00	135.000,00
99	Reserva de Contingência	0,00	0,00	944.916,86	944.916,86
99	999 Reserva de Contingência	0,00	0,00	944.916,86	944.916,86
99	999 1001 GESTÃO PÚBLICA - UM NOVO TEMPO	0,00	0,00	944.916,86	944.916,86
99.999.1001.2031.0000	RESERVA DE CONTIGÊNCIA	0,00	0,00	944.916,86	944.916,86

**PREFEITURA MUNICIPAL DE EXU**

RUA EUFRASIO ALENCAR, Nº13, CENTRO, EXU-PE - CNPJ:11040870000100 Orçamento Programa - Exercício de 2022

Anexo 07

Page 13

Lei: 1379, Data: 16/11/2021

**PROGRAMA DE TRABALHO DO GOVERNO  
DEMONSTRATIVO DE FUNÇÕES, SUBFUNÇÕES E PROGRAMAS  
POR PROJETOS, ATIVIDADES E OPERAÇÕES ESPECIAIS**

(Inc.II, § 2º, Art.2º)

Código	Especificação	Operação Especial	Projetos	Atividades	T o t a l	
		TOTAL	0,00	3.288.783,00	86.674.685,22	89.963.468,22

**PREFEITURA MUNICIPAL DE EXU**

RUA EUFRASIO ALENCAR, Nº13, CENTRO, EXU-PE - CNPJ:11040870000100

Orçamento Programa - Exercício de 2022

Anexo 08

Page 1

Lei: 1379, Data: 16/11/2021

**DESPESA POR FUNÇÃO, SUBFUNÇÃO E PROGRAMAS  
CONFORME O VÍNCULO COM OS RECURSOS**

(Inc.II, § 2º, Art.2º)

Código	Especificação	Ordinário	Vinculado	Adm. Indireta	Total
01	Legislativa	4.000.000,00			4.000.000,00
01 031	Ação Legislativa	4.000.000,00			4.000.000,00
01 031 1000	CÂMARA MUNICIPAL	4.000.000,00			4.000.000,00
04	Administração	12.953.879,92		65.740,00	13.019.619,92
04 122	Administração Geral	12.953.879,92		65.740,00	13.019.619,92
04 122 1001	GESTÃO PÚBLICA - UM NOVO TEMPO	12.893.879,92		65.740,00	12.959.619,92
04 122 1002	MAIS RECURSOS, MAIS SERVIÇOS	50.000,00			50.000,00
04 122 1026	EXU INTEGRADO	10.000,00			10.000,00
08	Assistência Social	145.000,00	4.151.000,00		4.296.000,00
08 243	Assistência à Criança e ao Adolescente	145.000,00	210.000,00		355.000,00
08 243 1003	IMPLANTAÇÃO E IMPLEMENTAÇÃO DOS SERVIÇOS E UNIDADES DO SISTEMA ÚNICO DE ASSISTÊNCIA SOCIAL SUAS	145.000,00	210.000,00		355.000,00
08 244	Assistência Comunitária		3.941.000,00		3.941.000,00
08 244 1003	IMPLANTAÇÃO E IMPLEMENTAÇÃO DOS SERVIÇOS E UNIDADES DO SISTEMA ÚNICO DE ASSISTÊNCIA SOCIAL SUAS		1.936.000,00		1.936.000,00
08 244 1004	APOIO A GESTÃO DO SISTEMA ÚNICO DE ASSISTÊNCIA SOCIAL - SUAS		80.000,00		80.000,00
08 244 1005	BENEFÍCIOS EVENTUAIS E OUTROS BENEFÍCIOS A FAMÍLIAS EM VUNERABILIDADE SOCIAL		240.000,00		240.000,00
08 244 1006	AÇÕES DE PROTEÇÃO SOCIAL BÁSICA		810.000,00		810.000,00
08 244 1007	AÇÕES DE PROTEÇÃO SOCIAL ESPECIAL DE MÉDIA COMPLEXIDADE		140.000,00		140.000,00
08 244 1008	GESTÃO DO CADASTRO ÚNICO E BOLSA FAMÍLIA		415.000,00		415.000,00
08 244 1009	TRABALHO, EMPREGO E ACESSO A RENDA		90.000,00		90.000,00
08 244 1010	CONTROLE SOCIAL NO SUAS		61.000,00		61.000,00
08 244 1011	SEGURANÇA ALIMENTAR E NUTRICIONAL		80.000,00		80.000,00
08 244 1012	AÇÕES ESTRATÉGICAS DE ENFRETEAMENTO AO TRABALHO INFANTIL		50.000,00		50.000,00
08 244 1029	AÇÕES DE COMBATE COVID-19 NO SUAS		8.000,00		8.000,00
08 244 1030	MANUTENÇÃO DAS AÇÕES DO PROGRAMA AÇÃO COMUNITÁRIA		31.000,00		31.000,00
09	Previdência Social		9.843.500,00		9.843.500,00
09 272	Previdência do Regime Estatutário		9.843.500,00		9.843.500,00
09 272 1001	GESTÃO PÚBLICA - UM NOVO TEMPO		9.843.500,00		9.843.500,00
10	Saúde	50.000,00	17.554.371,00	40.871,00	17.645.242,00
10 301	Atenção Básica		12.077.371,00		12.077.371,00
10 301 1013	APOIO A GESTÃO DO SISTEMA ÚNICO DE SAÚDE		3.209.800,00		3.209.800,00
10 301 1014	IMPLANTAÇÃO E IMPLEMENTAÇÃO DOS SERVIÇOS E UNIDADES SAÚDE		159.000,00		159.000,00
10 301 1015	MANUTENÇÃO DE PROGRAMAS E PROJETOS DA SECRETARIA DE SAÚDE		2.243.871,00		2.243.871,00
10 301 1016	AÇÕES DE ATENÇÃO BÁSICA		6.304.700,00		6.304.700,00
10 301 1028	AÇÕES DE COMBATE COVID-19		160.000,00		160.000,00
10 302	Assistência Hospitalar e Ambulatorial		4.857.000,00	40.871,00	4.897.871,00
10 302 1014	IMPLANTAÇÃO E IMPLEMENTAÇÃO DOS SERVIÇOS E UNIDADES SAÚDE			40.871,00	40.871,00
10 302 1017	AÇÕES DE MÉDIA E ALTA COMPLEXIBILIDADE		4.857.000,00		4.857.000,00
10 303	Suporte Profilático e Terapêutico	50.000,00	219.000,00		269.000,00
10 303 1013	APOIO A GESTÃO DO SISTEMA ÚNICO DE SAÚDE	50.000,00	219.000,00		269.000,00
10 304	Vigilância Sanitária		63.000,00		63.000,00
10 304 1018	AÇÕES DE VIGILÂNCIA EM SAÚDE		63.000,00		63.000,00

**PREFEITURA MUNICIPAL DE EXU**

RUA EUFRASIO ALENCAR, Nº13, CENTRO, EXU-PE - CNPJ:11040870000100

Orçamento Programa - Exercício de 2022

Anexo 08

Page 2

Lei: 1379, Data: 16/11/2021

**DESPESA POR FUNÇÃO, SUBFUNÇÃO E PROGRAMAS  
CONFORME O VÍNCULO COM OS RECURSOS**

(Inc.II, § 2º, Art.2º)

Código	Especificação	Ordinário	Vinculado	Adm. Indireta	Total
10 305	Vigilância Epidemiológica		338.000,00		338.000,00
10 305 1018	AÇÕES DE VIGILÂNCIA EM SAÚDE		338.000,00		338.000,00
12	Educação		30.526.189,44		30.526.189,44
12 306	Alimentação e Nutrição		800.000,00		800.000,00
12 306 1021	ALIMENTAR É CUIDAR		800.000,00		800.000,00
12 361	Ensino Fundamental		28.119.189,44		28.119.189,44
12 361 1019	TODOS NA ESCOLA		25.710.189,44		25.710.189,44
12 361 1023	QUALIFICANDO OS PROFISSIONAIS		59.000,00		59.000,00
12 361 1025	TRANSPORTANDO CONHECIMENTO		2.350.000,00		2.350.000,00
12 365	Educação Infantil		1.607.000,00		1.607.000,00
12 365 1020	ESCOLA E O FUTURO		1.607.000,00		1.607.000,00
13	Cultura	1.248.000,00			1.248.000,00
13 392	Difusão Cultural	1.218.000,00			1.218.000,00
13 392 1001	GESTÃO PÚBLICA - UM NOVO TEMPO	383.000,00			383.000,00
13 392 1027	EXU VIVER	835.000,00			835.000,00
13 695	Turismo	30.000,00			30.000,00
13 695 1027	EXU VIVER	30.000,00			30.000,00
15	Urbanismo	5.056.000,00			5.056.000,00
15 451	Infra-Estrutura Urbana	165.000,00			165.000,00
15 451 1026	EXU INTEGRADO	165.000,00			165.000,00
15 452	Serviços Urbanos	4.880.000,00			4.880.000,00
15 452 1026	EXU INTEGRADO	4.880.000,00			4.880.000,00
15 512	Saneamento Básico Urbano	10.000,00			10.000,00
15 512 1026	EXU INTEGRADO	10.000,00			10.000,00
15 606	Extensão Rural	1.000,00			1.000,00
15 606 1026	EXU INTEGRADO	1.000,00			1.000,00
16	Habitação	10.000,00			10.000,00
16 482	Habitação Urbana	10.000,00			10.000,00
16 482 1026	EXU INTEGRADO	10.000,00			10.000,00
17	Saneamento	125.000,00			125.000,00
17 512	Saneamento Básico Urbano	125.000,00			125.000,00
17 512 1026	EXU INTEGRADO	125.000,00			125.000,00
18	Gestão Ambiental	99.000,00			99.000,00
18 541	Preservação e Conservação Ambiental	99.000,00			99.000,00
18 541 1026	EXU INTEGRADO	99.000,00			99.000,00
20	Agricultura	1.145.000,00		30.000,00	1.175.000,00
20 544	Recursos Hídricos	20.000,00			20.000,00
20 544 1026	EXU INTEGRADO	20.000,00			20.000,00
20 605	Abastecimento	135.000,00		30.000,00	165.000,00
20 605 1026	EXU INTEGRADO	135.000,00		30.000,00	165.000,00
20 606	Extensão Rural	980.000,00			980.000,00
20 606 1026	EXU INTEGRADO	980.000,00			980.000,00

**PREFEITURA MUNICIPAL DE EXU**

RUA EUFRASIO ALENCAR, Nº13, CENTRO, EXU-PE - CNPJ:11040870000100

Orçamento Programa - Exercício de 2022

Anexo 08

Page 3

Lei: 1379, Data: 16/11/2021

**DESPESA POR FUNÇÃO, SUBFUNÇÃO E PROGRAMAS  
CONFORME O VÍNCULO COM OS RECURSOS**

(Inc.II, § 2º, Art.2º)

Código	Especificação	Ordinário	Vinculado	Adm. Indireta	Total
20 665	Normalização e Qualidade	10.000,00			10.000,00
20 665 1026	EXU INTEGRADO	10.000,00			10.000,00
23	Comércio e Serviços	40.000,00			40.000,00
23 691	Promoção Comercial	40.000,00			40.000,00
23 691 1026	EXU INTEGRADO	40.000,00			40.000,00
25	Energia	30.000,00			30.000,00
25 752	Energia Elétrica	30.000,00			30.000,00
25 752 1026	EXU INTEGRADO	30.000,00			30.000,00
26	Transporte	1.535.000,00		10.000,00	1.545.000,00
26 782	Transporte Rodoviário	1.535.000,00		10.000,00	1.545.000,00
26 782 1001	GESTÃO PÚBLICA - UM NOVO TEMPO	1.260.000,00			1.260.000,00
26 782 1026	EXU INTEGRADO	275.000,00		10.000,00	285.000,00
27	Desporto e Lazer	360.000,00			360.000,00
27 812	Desporto Comunitário	360.000,00			360.000,00
27 812 1026	EXU INTEGRADO	50.000,00			50.000,00
27 812 1027	EXU VIVER	310.000,00			310.000,00
99	Reserva de Contingência	944.916,86			944.916,86
99 999	Reserva de Contingência	944.916,86			944.916,86
99 999 1001	GESTÃO PÚBLICA - UM NOVO TEMPO	944.916,86			944.916,86
TOTAL		27.741.796,78	62.075.060,44	146.611,00	89.963.468,22

**PREFEITURA MUNICIPAL DE EXU**RUA EUFRASIO ALENCAR, Nº13, CENTRO, EXU-PE - CNPJ:11040870000100 Orçamento Programa - Exercício de 2022  
Anexo 09

Page 1

**DEMONSTRATIVO DAS DESPESAS POR ORGÃO E FUNÇÕES DE GOVERNO**

(Inc.II, § 2º, Art.2º)

Lei: 1379, Data: 16/11/2021

Orgão:	01 01	CAMARA MUNICIPAL	Valor
Função	01	Legislativa	4.000.000,00
Orgão:	02 02	PREFEITURA MUNICIPAL	Valor
Função	04	Administração	1.364.740,00
Orgão:	02 03	SECRETARIA DE ADMINISTRAÇÃO	Valor
Função	04	Administração	7.404.614,18
Orgão:	02 04	SECRETARIA DE FINANÇAS	Valor
Função	04	Administração	1.389.525,74
Função	99	Reserva de Contingência	944.916,86
Orgão:	02 05	SECRETARIA DE EDUCAÇÃO	Valor
Função	12	Educação	30.526.189,44
Orgão:	02 08	SECRETARIA DE DESENVOLVIMENTO URBANO	Valor
Função	04	Administração	1.115.000,00
Função	15	Urbanismo	4.860.000,00
Orgão:	02 09	SECRETARIA DE AGRICULTURA	Valor
Função	20	Agricultura	1.055.000,00
Orgão:	02 10	SECRETARIA DE TRANSPORTE	Valor
Função	26	Transporte	1.535.000,00
Orgão:	02 11	ENTIDADE SUPERVISIONADA	Valor
Função	08	Assistência Social	4.086.000,00
Função	09	Previdência Social	9.843.500,00
Função	10	Saúde	17.604.371,00
Orgão:	02 12	SECRETARIA DE CULTURA TURISMO E DESPORTOS	Valor
Função	13	Cultura	1.248.000,00
Função	27	Desporto e Lazer	250.000,00
Orgão:	02 13	CONSELHO TUTELAR	Valor
Função	08	Assistência Social	210.000,00
Orgão:	02 15	SECRETARIA DE OBRAS	Valor



**PREFEITURA MUNICIPAL DE EXU**

RUA EUFRASIO ALENCAR, Nº13, CENTRO, EXU-PE - CNPJ:11040870000100 Orçamento Programa - Exercício de 2022

Anexo 09

Page 2

**DEMONSTRATIVO DAS DESPESAS POR ORGÃO E FUNÇÕES DE GOVERNO**

(Inc.II, § 2º, Art.2º)

Lei: 1379, Data: 16/11/2021

Orgão:	02 15	SECRETARIA DE OBRAS	Valor
Função	04	Administração	1.680.000,00
Função	15	Urbanismo	196.000,00
Função	16	Habitação	10.000,00
Função	17	Saneamento	125.000,00
Função	20	Agricultura	90.000,00
Função	23	Comércio e Serviços	40.000,00
Função	25	Energia	30.000,00
Função	27	Desporto e Lazer	110.000,00
Orgão:	02 16	CISAPE - CONSÓRCIO INTERM. DO SERTÃO DO ARARIPE PERNAMBUCANO	Valor
Função	04	Administração	65.740,00
Função	10	Saúde	40.871,00
Função	20	Agricultura	30.000,00
Função	26	Transporte	10.000,00
Orgão:	02 17	SECRETARIA MUNICIPAL DE MEIO AMBIENTE	Valor
Função	18	Gestão Ambiental	99.000,00
TOTAL GERAL			89.963.468,22

**RESUMO DO TOTAL ORÇADO POR ORGÃO**

01 01	CAMARA MUNICIPAL	4.000.000,00
02 02	PREFEITURA MUNICIPAL	1.364.740,00
02 03	SECRETARIA DE ADMINISTRAÇÃO	7.404.614,18
02 04	SECRETARIA DE FINANÇAS	2.334.442,60
02 05	SECRETARIA DE EDUCAÇÃO	30.526.189,44
02 08	SECRETARIA DE DESENVOLVIMENTO URBANO	5.975.000,00
02 09	SECRETARIA DE AGRICULTURA	1.055.000,00
02 10	SECRETARIA DE TRANSPORTE	1.535.000,00
02 11	ENTIDADE SUPERVISIONADA	31.533.871,00
02 12	SECRETARIA DE CULTURA TURISMO E DESPORTOS	1.498.000,00
02 13	CONSELHO TUTELAR	210.000,00
02 15	SECRETARIA DE OBRAS	2.281.000,00
02 16	CISAPE - CONSÓRCIO INTERM. DO SERTÃO DO ARARIPE PERNAMBUCANO	100.000,00
02 17	SECRETARIA MUNICIPAL DE MEIO AMBIENTE	99.000,00
TOTAL		89.963.468,22

**RESUMO DO TOTAL ORÇADO POR FUNÇÃO**

01	Legislativa	4.000.000,00
----	-------------	--------------

**PREFEITURA MUNICIPAL DE EXU**

RUA EUFRASIO ALENCAR, Nº13, CENTRO, EXU-PE - CNPJ:11040870000100 Orçamento Programa - Exercício de 2022

Anexo 09

Page 3

**DEMONSTRATIVO DAS DESPESAS POR ORGÃO E FUNÇÕES DE GOVERNO**

(Inc.II, § 2º, Art.2º)

Lei: 1379, Data: 16/11/2021

04	Administração	13.019.619,92
08	Assistência Social	4.296.000,00
09	Previdência Social	9.843.500,00
10	Saúde	17.645.242,00
12	Educação	30.526.189,44
13	Cultura	1.248.000,00
15	Urbanismo	5.056.000,00
16	Habitação	10.000,00
17	Saneamento	125.000,00
18	Gestão Ambiental	99.000,00
20	Agricultura	1.175.000,00
23	Comércio e Serviços	40.000,00
25	Energia	30.000,00
26	Transporte	1.545.000,00
27	Desporto e Lazer	360.000,00
99	Reserva de Contingência	944.916,86
TOTAL		89.963.468,22

**PREFEITURA MUNICIPAL DE EXU**

RUA EUFRASIO ALENCAR, Nº13, CENTRO, EXU-PE - CNPJ:11040870000100

Quadro 15

Orçamento Programa - Exercício de 2022

Page 1

**RECEITA E DESPESA DA ADMINISTRAÇÃO INDIRETA**

Lei: 1379, Data: 16/11/2021

**ENTIDADE: 8 CISAPE - CONSÓRCIO INT. DO SERTÃO DO ARARIPE PERNA****RECEITA**

Código	Discriminação	Valor \$
1739.50.0.1	TRANSF. DO MUNICIPIO EXU ADMINISTRAÇÃO	65.740,00
1739.50.0.1	TRANSF. DO MUNICIPIO DE EXU PROG. SAÚDE	40.871,00
1739.50.0.1	TRANSF. DO MUNICIPIO DE EXU PATRUL. MECANIZADA	30.000,00
1739.50.0.1	TRANSF. DO MUNICIPIO DE EXU REC.ANIM. RODOVIAS	10.000,00
	<b>TOTAL</b>	<b>146.611,00</b>

**PLANO DE APLICAÇÃO**

CLoc	Func/Prog	Catgo	Discriminação	Valor - \$
04			Administração	
04	122		Administração Geral	
04	122	1001	GESTÃO PÚBLICA - UM NOVO TEMPO	
04	122	1001 1105 0000	AQUISIÇÃO DE VEÍCULOS, MÁQUINAS, MÓVEIS E EQUIPAMENTOS CISAPE	
		4 4 90	INVESTIMENTOS	8.696,00
04	122	1001 2198 0000	DESPESAS COM MANUTENÇÃO DAS ATIVIDADES ADMIN. DO CISAPE	
		3 1 90	PESSOAL E ENCARGOS SOCIAIS	33.044,00
		3 3 90	OUTRAS DESPESAS CORRENTES	24.000,00
10			Saúde	
10	302		Assistência Hospitalar e Ambulatorial	
10	302	1014	IMPLANTAÇÃO E IMPLEMENTAÇÃO DOS SERVIÇOS E UNIDADES SAÚDE	
10	302	1014 1106 0000	REFORMA OU AMPLIAÇÃO DOS PRÉDIOS DA SAÚDE	
		4 4 90	INVESTIMENTOS	6.696,00
		4 4 90	INVESTIMENTOS	1.391,00
10	302	1014 2199 0000	MANUTENÇÃO GERAL DA SAÚDE DOS CONVENIADOS AO CISAPE	
		3 1 90	PESSOAL E ENCARGOS SOCIAIS	1.087,00
		3 3 90	OUTRAS DESPESAS CORRENTES	18.653,00
		3 1 90	PESSOAL E ENCARGOS SOCIAIS	8.696,00
		3 3 90	OUTRAS DESPESAS CORRENTES	4.348,00
20			Agricultura	
20	605		Abastecimento	
20	605	1026	EXU INTEGRADO	
20	605	1026 2201 0000	DESPESAS COM MANUTENÇÃO DA PATRULHA MECANIZADA DO CISAPE	
		3 3 90	OUTRAS DESPESAS CORRENTES	30.000,00
26			Transporte	
26	782		Transporte Rodoviário	
26	782	1026	EXU INTEGRADO	
26	782	1026 2202 0000	DESPESAS C/ RECOLHIM. E TRANSP. DE JUMENTOS ABANDONADOS NAS RODOVIAS D	
		3 3 90	OUTRAS DESPESAS CORRENTES	10.000,00



**PREFEITURA MUNICIPAL DE EXU**

RUA EUFRASIO ALENCAR, Nº13, CENTRO, EXU-PE - CNPJ:11040870000100

Quadro 15

Orçamento Programa - Exercício de 2022

Page 2

**RECEITA E DESPESA DA ADMINISTRAÇÃO INDIRETA**

Lei: 1379, Data: 16/11/2021

---

TOTAL	146.611,00
-------	------------

---

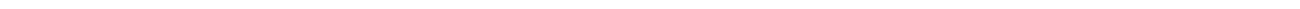

**PREFEITURA MUNICIPAL DE EXU**

RUA EUFRASIO ALENCAR, Nº13, CENTRO, EXU-PE - CNPJ:11040870000100

Anexo 11

Orçamento Programa - Exercício de 2022

Page 1

**SEGURIDADE SOCIAL**

Lei: 1379, Data: 16/11/2021

Codigo	Especificacao	Categoria	Função
<b>08</b>	<b>Assistência Social</b>		<b>4.296.000,00</b>
3.1.90.04.00	CONTRATAÇÃO POR TEMPO DETERMINADO	1.274.000,00	
3.1.90.11.00	VENCIMENTOS E VANTAGENS FIXAS - PESSOAL CIVIL	980.000,00	
3.1.90.13.02	CONTRIBUIÇÕES PREVIDENCIÁRIAS - INSS	100.000,00	
3.1.90.91.00	SENTENÇAS JUDICIAIS	5.000,00	
3.1.90.92.00	DESPESAS DE EXERCÍCIOS ANTERIORES	10.000,00	
3.1.90.94.01	INDENIZAÇÕES TRABALHISTAS - ATIVO - PESSOAL CIV	23.000,00	
3.1.91.13.00	OBRIGAÇÕES PATRONAIS - INTRA-ORÇAMENTÁRIO	115.000,00	
3.3.50.43.00	SUBVENÇÕES SOCIAIS	10.000,00	
3.3.90.14.00	DIÁRIAS - CIVIL	104.000,00	
3.3.90.14.14	DIÁRIAS NO PAIS	5.000,00	
3.3.90.30.00	MATERIAL DE CONSUMO	510.000,00	
3.3.90.32.00	Material, Bem ou Serviço para Distribuição Gratuita	145.000,00	
3.3.90.33.00	PASSAGENS E DESPESAS COM LOCOMOÇÃO	176.000,00	
3.3.90.36.00	OUTROS SERVIÇOS DE TERCEIROS - PESSOA FÍSICA	256.000,00	
3.3.90.39.00	OUTROS SERVIÇOS DE TERCEIROS - PESSOA JURÍDIC	341.000,00	
3.3.90.47.18	CONTRIBUIÇÕES PREVIDENCIÁRIAS - SERVIÇOS DE TE	10.000,00	
3.3.90.48.00	OUTROS AUXÍLIOS FINANCEIROS A PESSOA FÍSICA	40.000,00	
3.3.90.91.00	SENTENÇAS JUDICIAIS	9.000,00	
3.3.90.92.00	DESPESAS DE EXERCÍCIOS ANTERIORES	10.000,00	
4.4.90.39.00	OUTROS SERVIÇOS DE TERCEIROS - PESSOA JURÍDIC	5.000,00	
4.4.90.51.00	OBRAS E INSTALAÇÕES	56.000,00	
4.4.90.52.00	EQUIPAMENTOS E MATERIAL PERMANENTE	112.000,00	
<b>09</b>	<b>Previdência Social</b>		<b>9.843.500,00</b>
3.1.90.01.00	Aposentadorias, Reserva Remunerada e Reformas	8.000.000,00	
3.1.90.03.00	Pensões do RPPS e do Militar	1.360.000,00	
3.1.90.04.00	CONTRATAÇÃO POR TEMPO DETERMINADO	2.000,00	
3.1.90.13.00	OBRIGAÇÕES PATRONAIS	1.000,00	
3.1.90.16.00	OUTRAS DESPESAS VARIÁVEIS - PESSOAL CIVIL	2.000,00	
3.1.90.16.99	OUTRAS DESPESAS VARIÁVEIS - PESSOAL CIVIL	50.000,00	
3.1.90.96.00	RESSARCIMENTO DE DESPESAS DE PESSOAL REQUIS	5.000,00	
3.3.90.14.00	DIÁRIAS - CIVIL	10.000,00	
3.3.90.30.00	MATERIAL DE CONSUMO	5.000,00	
3.3.90.33.00	PASSAGENS E DESPESAS COM LOCOMOÇÃO	1.500,00	
3.3.90.35.00	SERVIÇOS DE CONSULTORIA	160.000,00	
3.3.90.36.00	OUTROS SERVIÇOS DE TERCEIROS - PESSOA FÍSICA	27.000,00	
3.3.90.39.00	OUTROS SERVIÇOS DE TERCEIROS - PESSOA JURÍDIC	152.000,00	
3.3.90.47.00	OBRIGAÇÕES TRIBUTÁRIAS E CONTRIBUTIVAS	3.000,00	
3.3.90.92.00	DESPESAS DE EXERCÍCIOS ANTERIORES	3.000,00	
3.3.90.93.00	INDENIZAÇÕES E RESTITUIÇÕES	10.000,00	
4.4.90.52.00	EQUIPAMENTOS E MATERIAL PERMANENTE	5.000,00	
4.4.90.61.00	AQUISIÇÃO DE IMÓVEIS	47.000,00	

**PREFEITURA MUNICIPAL DE EXU**

RUA EUFRASIO ALENCAR, Nº13, CENTRO, EXU-PE - CNPJ:11040870000100

Anexo 11

Orçamento Programa - Exercício de 2022

Page 2

**SEGURIDADE SOCIAL**

Lei: 1379, Data: 16/11/2021

Codigo	Especificacao	Categoria	Função
<b>10</b>	<b>Saúde</b>		<b>17.645.242,00</b>
3.1.71.70.00	RATEIO PELA PARTICIPAÇÃO EM CONSÓRCIO PÚBLIC	1.479,00	
3.1.90.04.00	CONTRATAÇÃO POR TEMPO DETERMINADO	4.105.200,00	
3.1.90.11.00	VENCIMENTOS E VANTAGENS FIXAS - PESSOAL CIVIL	5.507.087,00	
3.1.90.13.02	CONTRIBUIÇÕES PREVIDENCIÁRIAS - INSS	458.696,00	
3.1.90.94.00	INDENIZAÇÕES E RESTITUIÇÕES TRABALHISTAS	50.000,00	
3.1.90.94.01	INDENIZAÇÕES TRABALHISTAS - ATIVO - PESSOAL CIV	175.000,00	
3.1.91.13.00	OBRIGAÇÕES PATRONAIS - INTRA-ORÇAMENTÁRIO	50.000,00	
3.1.91.13.03	CONTRIBUIÇÃO PATRONAL PARA O REGIME PRÓPRIO	850.000,00	
3.3.71.70.00	RATEIO PELA PARTICIPAÇÃO EM CONSÓRCIO PÚBLIC	1.305,00	
3.3.90.14.00	DIÁRIAS - CIVIL	83.696,00	
3.3.90.30.00	MATERIAL DE CONSUMO	2.895.496,00	
3.3.90.33.00	PASSAGENS E DESPESAS COM LOCOMOÇÃO	51.087,00	
3.3.90.34.00	Outras Despesas de Pessoal decorrentes de Contratos de T	21.696,00	
3.3.90.35.00	SERVIÇOS DE CONSULTORIA	6.391,00	
3.3.90.36.00	OUTROS SERVIÇOS DE TERCEIROS - PESSOA FÍSICA	1.041.087,00	
3.3.90.39.00	OUTROS SERVIÇOS DE TERCEIROS - PESSOA JURÍDIC	1.832.500,00	
3.3.90.47.00	OBRIGAÇÕES TRIBUTÁRIAS E CONTRIBUTIVAS	24.348,00	
3.3.90.47.18	CONTRIBUIÇÕES PREVIDENCIÁRIAS - SERVIÇOS DE TE	13.000,00	
3.3.90.48.00	OUTROS AUXÍLIOS FINANCEIROS A PESSOA FÍSICA	1.000,00	
3.3.90.92.00	DESPESAS DE EXERCÍCIOS ANTERIORES	2.000,00	
4.4.71.70.00	RATEIO PELA PARTICIPAÇÃO EM CONSÓRCIO PÚBLIC	6.087,00	
4.4.90.30.00	MATERIAL DE CONSUMO	7.000,00	
4.4.90.39.00	OUTROS SERVIÇOS DE TERCEIROS - PESSOA JURÍDIC	6.000,00	
4.4.90.51.00	OBRAS E INSTALAÇÕES	150.696,00	
4.4.90.52.00	EQUIPAMENTOS E MATERIAL PERMANENTE	304.391,00	
<b>TOTAL</b>			<b>31.784.742,00</b>

**PREFEITURA MUNICIPAL DE EXU**

RUA EUFRASIO ALENCAR, Nº13, CENTRO, EXU-PE - CNPJ:11040870000100

Orçamento Programa - Exercício de 2022

Page 1

**ANÁLISE DE APLICAÇÃO NO ENSINO**

Lei: 1379, Data: 16/11/2021

<b>RECEITAS RESULTANTE DE IMPOSTOS (Caput do art. 212 da Constituição)</b>	<b>Valor Previsto</b>
<b>1. RECEITAS DE IMPOSTOS</b>	<b>2.463.820,00</b>
1.1 - Receitas Resultante do Imposto sobre a Propriedade Predial e Territorial Urbana - IPTU	263.620,00
1.2 - Receitas Resultante do Imposto sobre Transmissão Inter Vivos - ITBI	104.000,00
1.3 - Receitas Resultante do Imposto sobre Serviços de Qualquer Natureza - ISS	2.096.200,00
1.4 - Receitas Resultante do Imposto de Renda Retido na Fonte - IRRF	0,00
<b>2. RECEITAS DE TRANSFERÊNCIAS CONSTITUCIONAIS E LEGAIS</b>	<b>40.984.000,00</b>
<b>2.1 - Cota-Parte FPM</b>	<b>32.240.000,00</b>
2.1.1 - Parcela referente à CF, art. 159, I alínea b	30.000.000,00
2.1.2 - Parcela referente à CF, art. 159, I alínea "d" e "e"	2.240.000,00
2.2 - Cota-Parte ICMS	6.700.000,00
2.3 - Cota-Parte IPI-Exportação	40.000,00
2.4 - Cota-Parte ITR	4.000,00
2.5 - Cota-Parte IPVA	2.000.000,00
2.6 - Cota-Parte IOF-Ouro	0,00
2.7 - Compensações Financeiras Provenientes de Impostos e Transferências Constitucionais	0,00
<b>3. TOTAL DA RECEITA DE IMPOSTOS (1+2)</b>	<b>43.447.820,00</b>
<b>RECEITAS DO FUNDEB</b>	
<b>4. RECEITAS DESTINADAS AO FUNDEB</b>	<b>7.748.800,00</b>
4.1 - Cota-Parte FPM Destinada ao FUNDEB - (20% de 2.1.1)	6.000.000,00
4.2 - Cota-Parte ICMS Destinada ao FUNDEB - (20% de 2.2)	1.340.000,00
4.3 - Cota-Parte IPI-Exportação Destinada ao FUNDEB - (20% de 2.3)	8.000,00
4.4 - Cota-Parte ITR Destinada ao FUNDEB - (20% de 2.4)	800,00
4.5 - Cota-Parte IPVA Destinada ao FUNDEB - (20% de 2.5)	400.000,00
<b>5. RECEITAS RECEBIDAS DO FUNDEB</b>	<b>25.838.500,00</b>
<b>5.1 - FUNDEB - Impostos e Transferências de Impostos</b>	<b>23.238.500,00</b>
5.1.1 - Principal	23.214.500,00
5.1.2 - Rendimentos de Aplicações Financeiras	24.000,00
<b>5.2 - FUNDEB - Complementação da União - VAAF</b>	<b>2.500.000,00</b>
5.2.1 - Principal	2.500.000,00
5.2.2 - Rendimentos de Aplicações Financeiras	0,00
<b>5.3 - FUNDEB - Complementação da União - VAAT</b>	<b>100.000,00</b>
5.3.1 - Principal	100.000,00
5.3.2 - Rendimentos de Aplicações Financeiras	0,00
<b>6. RESULTADO LÍQUIDO DAS TRANSFERÊNCIAS DO FUNDEB (5.1.1 - 4)</b>	<b>15.465.700,00</b>
6.1 - ACRÉSCIMO RESULTANTE DAS TRANSFERÊNCIAS DO FUNDEB	15.465.700,00
6.2 - DECRÉSCIMO RESULTANTE DAS TRANSFERÊNCIAS DO FUNDEB	0,00
<b>DESPESAS DO FUNDEB</b>	
<b>7. PROFISSIONAIS DA EDUCAÇÃO BÁSICA</b>	<b>18.630.000,00</b>
<b>7.1 - Educação Infantil</b>	<b>1.280.000,00</b>
7.1.1 - Creche	1.280.000,00
7.1.2 - Pré-Escola	0,00

**PREFEITURA MUNICIPAL DE EXU**

RUA EUFRASIO ALENCAR, Nº13, CENTRO, EXU-PE - CNPJ:11040870000100

Orçamento Programa - Exercício de 2022

Page 2

**ANÁLISE DE APLICAÇÃO NO ENSINO****Lei: 1379, Data: 16/11/2021**

7.2 - Ensino Fundamental	17.350.000,00
<b>8. OUTRAS DESPESAS</b>	<b>6.260.000,00</b>
<b>8.1 - Educação Infantil</b>	<b>150.000,00</b>
8.1.1 - Creche	150.000,00
8.1.2 - Pré-Escola	0,00
8.2 - Ensino Fundamental	6.110.000,00
<b>9. TOTAL DAS DESPESAS DO FUNDEB (7+8)</b>	<b>24.890.000,00</b>
<b>DESPESAS CUSTEADAS COM RECURSOS DO FUNDEB RECEBIDOS NO EXERCÍCIO</b>	
10. Total das Despesas do FUNDEB com Profissionais da Educação Básica	18.630.000,00
11. Total das Despesas custeadas com FUNDEB - Impostos e Transferências de Impostos	22.310.000,00
12. Total das Despesas custeadas com FUNDEB - Complementação da União - VAAF	2.500.000,00
13. Total das Despesas custeadas com FUNDEB - Complementação da União - VAAT	80.000,00
14. Total das Despesas custeadas com FUNDEB - Complementação da União - VAAT aplicadas na Educação Infantil	60.000,00
15. Total das Despesas custeadas com FUNDEB - Complementação da União - VAAT aplicadas em Despesa de Capital	20.000,00
<b>INDICADORES - Art. 212-A, inciso XI e § 3º - Constituição Federal</b>	
16. Mínimo de 70% do FUNDEB na Remuneração dos Profissionais da Educação Básica	72,10
17. Percentual de 50% da Complementação da União ao FUNDEB (VAAT) na Educação Infantil	60,00
18. Mínimo de 15% da Complementação da União ao FUNDEB (VAAT) em Despesa de Capital	20,00
<b>DESPESAS COM MANUTENÇÃO E DESENVOLVIMENTO DO ENSINO - MDE - CUSTEADAS COM RECEITA DE IMPOSTOS (EXCETO FUNDEB)</b>	
<b>19. EDUCAÇÃO INFANTIL</b>	<b>177.000,00</b>
19.1 - Creche	177.000,00
19.2 - Pré-escola	0,00
20. ENSINO FUNDAMENTAL	2.379.689,44
<b>21. TOTAL DAS DESPESAS COM AÇÕES TÍPICAS DE MDE (19 + 20)</b>	<b>2.556.689,44</b>
<b>APURAÇÃO DAS DESPESAS PARA FINS DE LIMITE MÍNIMO CONSTITUCIONAL</b>	
22. TOTAL DAS DESPESAS DE MDE CUSTEADAS COM RECURSOS DE IMPOSTOS (FUNDEB E RECEITAS DE IMPOSTOS)	24.866.689,44
23. RESULTADOS LÍQUIDOS DAS TRANSFERÊNCIAS DO FUNDEB	15.465.700,00
24. TOTAL DAS DESPESAS PARA FINS DE LIMITE (22 - 23)	9.400.989,44
<b>25. PERCENTUAL DE APLICAÇÃO EM MDE SOBRE A RECEITA LÍQUIDA DE IMPOSTOS ((30)/(3)x100) - LIMITE CONSTITUCIONAL 25%</b>	<b>21,64</b>
<b>RECEITAS ADICIONAIS PARA FINANCIAMENTO DO ENSINO (Obrigatório 100%)</b>	
<b>26. RECEITA DE TRANSFERÊNCIA DO FNDE (INCLUINDO RENDIMENTOS DE APLICAÇÃO FINANCEIRA)</b>	<b>2.447.500,00</b>
26.1 - Salário-Educação	1.079.000,00
26.2 - PDDE	50.500,00
26.3 - PNAE	753.000,00
26.4 - PNATE	500.000,00
26.5 - Outras Transferências do FNDE	65.000,00
27. RECEITA DE TRANSFERÊNCIAS DE CONVÊNIOS	5.000,00
28. RECEITA DE ROYALTIES DESTINADOS À EDUCAÇÃO	0,00
29. RECEITA DE OPERAÇÕES DE CRÉDITO VINCULADAS À EDUCAÇÃO	0,00



**PREFEITURA MUNICIPAL DE EXU**

RUA EUFRASIO ALENCAR, Nº13, CENTRO, EXU-PE - CNPJ:11040870000100

Orçamento Programa - Exercício de 2022

Page 3

**ANÁLISE DE APLICAÇÃO NO ENSINO****Lei: 1379, Data: 16/11/2021**

30. OUTRAS RECEITAS PARA FINANCIAMENTO DO ENSINO	0,00
<b>31. TOTAL DAS OUTRAS RECEITAS ADICIONAIS DO ENSINO (26 + 27 + 28 + 29 + 30 )</b>	<b>2.452.500,00</b>

**DESPESAS CUSTEADAS COM RECEITAS ADICIONAIS PARA FINANCIAMENTO DO ENSINO**

32. EDUCAÇÃO INFANTIL	0,00
32.1 - Creche	0,00
32.2 - Pré-Escola	0,00
33. ENSINO FUNDAMENTAL	2.449.500,00
34. ENSINO MÉDIO	0,00
35. ENSINO SUPERIOR	0,00
36. ENSINO PROFISSIONAL NÃO INTEGRADO AO ENSINO REGULAR	0,00
<b>37. TOTAL DAS DESPESAS CUSTEADAS COM RECEITAS ADICIONAIS PARA FINANCIAMENTO DO ENSINO (32 + 33 + 34 + 35 + 36)</b>	<b>2.449.500,00</b>

**PREFEITURA MUNICIPAL DE EXU**

RUA EUFRASIO ALENCAR, Nº13, CENTRO, EXU-PE - CNPJ:11040870000100

Orçamento Programa - Exercício de 2022

**ANÁLISE DE APLICAÇÃO NA SAÚDE**

Quadro 16

Page 1

Lei: 1379, Data: 16/11/2021

RECEITAS RESULTANTE DE IMPOSTOS (Caput do art. 212 da Constituição)	Previsão	Obrig.(15%)
<b>1. RECEITAS DE IMPOSTOS</b>	<b>2.463.820,00</b>	<b>369.573,00</b>
<b>1.1 - Receita Resultante do Imposto sobre a Propriedade Predial e Territorial Urbana - IPTU</b>	<b>263.620,00</b>	<b>39.543,00</b>
1.1.1 - IPTU	210.000,00	31.500,00
1.1.2 - Multas, Juros de Mora, Dívida Ativa e Outros Encargos do IPTU	53.620,00	8.043,00
<b>1.2 - Receitas Resultante do Imposto sobre Transmissão Inter Vivos - ITBI</b>	<b>104.000,00</b>	<b>15.600,00</b>
1.2.1 - ITBI	82.000,00	12.300,00
1.2.2 - Multas, Juros de Mora, Dívida Ativa e Outros Encargos do ITBI	22.000,00	3.300,00
<b>1.3 - Receitas Resultante do Imposto sobre Serviços de Qualquer Natureza - ISS</b>	<b>2.096.200,00</b>	<b>314.430,00</b>
1.3.1 - ISS	2.050.000,00	307.500,00
1.3.2 - Multas, Juros de Mora, Dívida Ativa e Outros Encargos do ISS	46.200,00	6.930,00
<b>1.4 - Receitas Resultante do Imposto de Renda Retido na Fonte - IRRF</b>	<b>0,00</b>	<b>0,00</b>
<b>2. RECEITAS DE TRANSFERÊNCIAS CONSTITUCIONAIS E LEGAIS</b>	<b>38.759.400,00</b>	<b>5.813.910,00</b>
2.1 - Cota-Parte FPM	30.000.000,00	4.500.000,00
2.2 - Cota-Parte ITR	4.000,00	600,00
2.3 - Cota-Parte IPVA	2.000.000,00	300.000,00
2.4 - Cota-Parte ICMS	6.700.000,00	1.005.000,00
2.5 - Cota-Parte IPI-Exportação	40.000,00	6.000,00
<b>2.6 - Compensação Financeiras Provenientes de Impostos e Transf. Constitucionais</b>	<b>15.400,00</b>	<b>2.310,00</b>
2.6.1 - Desoneração ICMS (LC 87/96)	15.400,00	2.310,00
2.6.2 - Outras	0,00	0,00
<b>3 - TOTAL DAS RECEITAS RESULTANTES DE IMPOSTOS E TRANSFERÊNCIAS CONSTITUCIONAIS E LEGAIS = (1 + 2)</b>	<b>41.223.220,00</b>	<b>6.183.483,00</b>
<b>4. DESPESAS COM AÇÕES E SERVIÇOS PÚBLICOS DE SAÚDE (ASPS) - POR SUBFUNÇÃO E CATEGORIA ECONÔMICA</b>	<b>Fixado</b>	
<b>4.1 - ATENÇÃO BÁSICA</b>	<b>5.773.671,00</b>	
4.1.1 - Despesas Correntes	5.725.584,00	
4.1.2 - Despesas de Capital	48.087,00	
<b>4.2 - ASSISTÊNCIA HOSPITALAR E AMBULATORIAL</b>	<b>2.351.000,00</b>	
4.2.1 - Despesas Correntes	2.286.000,00	
4.2.2 - Despesas de Capital	65.000,00	
<b>4.3 - SUPORTE PROFILÁTICO E TERAPÊUTICO</b>	<b>6.000,00</b>	
4.3.1 - Despesas Correntes	5.000,00	
4.3.2 - Despesas de Capital	1.000,00	
<b>4.4 - VIGILÂNCIA SANITÁRIA</b>	<b>0,00</b>	
4.4.1 - Despesas Correntes	0,00	
4.4.2 - Despesas de Capital	0,00	
<b>4.5 - VIGILÂNCIA EPIDEMIOLÓGICA</b>	<b>57.000,00</b>	
4.5.1 - Despesas Correntes	56.000,00	
4.5.2 - Despesas de Capital	1.000,00	
<b>4.6 - ALIMENTAÇÃO E NUTRIÇÃO</b>	<b>0,00</b>	
4.6.1 - Despesas Correntes	0,00	
4.6.2 - Despesas de Capital	0,00	

**PREFEITURA MUNICIPAL DE EXU**

RUA EUFRASIO ALENCAR, Nº13, CENTRO, EXU-PE - CNPJ:11040870000100

Orçamento Programa - Exercício de 2022

**ANÁLISE DE APLICAÇÃO NA SAÚDE**

Quadro 16

Page 2

Lei: 1379, Data: 16/11/2021

<b>4.7 - OUTRAS SUBFUNÇÕES (X)</b>	<b>0,00</b>
4.7.1 - Despesas Correntes	0,00
4.7.2 - Despesas de Capital	0,00
<b>5 - TOTAL (4.1 + 4.2 + 4.3 + 4.4 + 4.5 + 4.6 + 4.7)</b>	<b>8.187.671,00</b>
<b>6 - APURAÇÃO DO CUMPRIMENTO DO LIMITE MÍNIMO PARA APLICAÇÃO EM ASPS</b>	
6.1 - Diferença entre o Valor Aplicado e a Despesa Mínima a ser Aplicada (5 - 3)	2.004.188,00
6.2 - PERCENTUAL DA RECEITA DE IMPOSTOS E TRANSFERÊNCIAS CONSTITUCIONAIS E LEGAIS APLICADO EM ASPS(5 /3) * 100 (Mínimo de 15	19,86
<b>7 - RECEITAS ADICIONAIS PARA O FINANCIAMENTO DA SAÚDE NÃO COMPUTADAS NO CÁLCULO DO MÍNIMO</b>	
<b>7.1 - RECEITAS DE TRANSFERÊNCIAS PARA A SAÚDE</b>	<b>9.059.000,00</b>
7.1.1 - Proveniente da União - Fundo a Fundo	8.759.000,00
7.1.2 - Proveniente dos Estados	300.000,00
7.1.3 - Proveniente de outros Municípios	0,00
<b>7.2 - RECEITA DE OPERAÇÕES DE CRÉDITO INTERNAS E EXTERNAS VINCULADAS A SAÚDE</b>	<b>0,00</b>
<b>7.3 - OUTRAS RECEITAS</b>	<b>34.000,00</b>
<b>8 - TOTAL DE RECEITAS ADICIONAIS PARA FINANCIAMENTO DA SAÚDE (7.1 + 7.2 + 7.3)</b>	<b>9.093.000,00</b>
<b>9 - DESPESAS COM SAÚDE POR SUBFUNÇÕES E CATEGORIA ECONÔMICA NÃO COMPUTADAS NO CÁLCULO DO MÍNIMO</b>	
<b>9.1 - ATENÇÃO BÁSICA</b>	<b>6.303.700,00</b>
9.1.1 - Despesas Correntes	6.061.700,00
9.1.2 - Despesas de Capital	242.000,00
<b>9.2 - ASSISTÊNCIA HOSPITALAR E AMBULATORIAL</b>	<b>2.506.000,00</b>
9.2.1 - Despesas Correntes	2.409.000,00
9.2.2 - Despesas de Capital	97.000,00
<b>9.3 - SUPORTE PROFILÁTICO E TERAPÊUTICO</b>	<b>213.000,00</b>
9.3.1 - Despesas Correntes	211.000,00
9.3.2 - Despesas de Capital	2.000,00
<b>9.4 - VIGILÂNCIA SANITÁRIA</b>	<b>63.000,00</b>
9.4.1 - Despesas Correntes	63.000,00
9.4.2 - Despesas de Capital	0,00
<b>9.5 - VIGILÂNCIA EPIDEMIOLÓGICA</b>	<b>281.000,00</b>
9.5.1 - Despesas Correntes	271.000,00
9.5.2 - Despesas de Capital	10.000,00
<b>9.6 - ALIMENTAÇÃO E NUTRIÇÃO</b>	<b>0,00</b>
9.6.1 - Despesas Correntes	0,00
9.6.2 - Despesas de Capital	0,00
<b>9.7 - OUTRAS SUBFUNÇÕES</b>	<b>0,00</b>
9.7.1 - Despesas Correntes	0,00
9.7.2 - Despesas de Capital	0,00
<b>10 - TOTAL DAS DESPESAS NÃO COMPUTADAS NO CÁLCULO DO MÍNIMO (9.1 + 9.2 + 9.3 + 9.4 + 9.5 + 9.6 + 9.7)</b>	<b>9.366.700,00</b>

**PREFEITURA MUNICIPAL DE EXU**

RUA EUFRASIO ALENCAR, Nº13, CENTRO, EXU-PE - CNPJ:11040870000100

Orçamento Programa - Exercício de 2022

**ANÁLISE DE APLICAÇÃO NA SAÚDE**

Quadro 16

Page 3

**Lei: 1379, Data: 16/11/2021****19 - DESPESAS TOTAIS COM SAÚDE (Computadas e não computadas no cálculo do limite mínimo)**

20 - ATENÇÃO BÁSICA (4.1 + 9.1)	12.077.371,00
21 - ASSISTÊNCIA HOSPITALAR E AMBULATORIAL (4.2 + 9.2)	4.857.000,00
22 - SUPORTE PROFILÁTICO E TERAPÊUTICO (4.3 + 9.3)	219.000,00
23 - VIGILÂNCIA SANITÁRIA (4.4 + 9.4)	63.000,00
24 - VIGILÂNCIA EPIDEMIOLÓGICA (4.5 + 9.5)	338.000,00
25 - ALIMENTAÇÃO E NUTRIÇÃO (4.6 + 9.6)	0,00
26 - OUTRAS SUBFUNÇÕES (4.7 + 9.7)	0,00
<b>27 - TOTAL DAS DESPESAS COM SAÚDE (20 + 21 + 22 + 23 + 24 + 25 + 26)</b>	<b>17.554.371,00</b>

**PREFEITURA MUNICIPAL DE EXU**

RUA EUFRASIO ALENCAR, Nº13, CENTRO, EXU-PE - CNPJ:11040870000100

Orçamento Programa - Exercício de 2022

**DESPESA POR ELEMENTO ECONÔMICO**

Quadro 18

Page 1

Lei: 1379, Data: 16/11/2021

Cod.	Descrição	Elemento	Grupo/Mod	Categoria
3. 0. 00. 00	DESPESAS CORRENTES			<u>83.856.985,36</u>
3. 1. 00. 00	PESSOAL E ENCARGOS SOCIAIS		<u>55.928.939,44</u>	
3. 1. 71. 00	TRANSFERÊNCIA A CONSÓRCIOS PÚBLICOS		34.523,00	
3. 1. 71. 70	RATEIO PELA PARTICIPAÇÃO EM CONSÓRCIO PÚBLICO	34.523,00		
3. 1. 90. 00	APLICAÇÕES DIRETAS		50.709.416,44	
3. 1. 90. 01	APOSENTADORIAS, RESERVA REMUNERADA E REFORMAS	8.000.000,00		
3. 1. 90. 03	PENSÕES	1.400.000,00		
3. 1. 90. 04	CONTRATAÇÃO POR TEMPO DETERMINADO	7.512.585,44		
3. 1. 90. 11	VENCIMENTOS E VANTAGENS FIXAS - PESSOAL CIVIL	30.664.478,00		
3. 1. 90. 13	OBRIGAÇÕES PATRONAIS	1.956.653,00		
3. 1. 90. 16	OUTRAS DESPESAS VARIÁVEIS - PESSOAL CIVIL	61.700,00		
3. 1. 90. 91	SENTENÇAS JUDICIAIS	25.000,00		
3. 1. 90. 92	DESPESAS DE EXERCÍCIOS ANTERIORES	40.000,00		
3. 1. 90. 94	INDENIZAÇÕES E RESTITUIÇÕES TRABALHISTAS	1.044.000,00		
3. 1. 90. 96	RESSARCIMENTO DE DESPESAS DE PESSOAL REQUISITADO	5.000,00		
3. 1. 91. 00	APLICAÇÕES DIRETAS- INTRA-ORÇAMENTÁRIAS		5.185.000,00	
3. 1. 91. 13	OBRIGAÇÕES PATRONAIS	5.185.000,00		
3. 2. 00. 00	JUROS E ENCARGOS DA DÍVIDA		<u>304.614,18</u>	
3. 2. 90. 00	APLICAÇÕES DIRETAS		304.614,18	
3. 2. 90. 21	JUROS SOBRE A DÍVIDA POR CONTRATO	304.614,18		
3. 3. 00. 00	OUTRAS DESPESAS CORRENTES		<u>27.623.431,74</u>	
3. 3. 50. 00	TRANSFERÊNCIAS A INSTITUIÇÕES PRIVADAS SEM FINS LUCRATIVOS		25.000,00	
3. 3. 50. 43	SUBVENÇÕES SOCIAIS	25.000,00		
3. 3. 71. 00	TRANSFERÊNCIA A CONSÓRCIOS PÚBLICOS		85.305,00	
3. 3. 71. 70	RATEIO PELA PARTICIPAÇÃO EM CONSÓRCIO PÚBLICO	85.305,00		
3. 3. 90. 00	APLICAÇÕES DIRETAS		27.513.126,74	
3. 3. 90. 14	DIÁRIAS - CIVIL	649.674,00		
3. 3. 90. 27	ENCARGOS PELA HONRA DE AVAIS, GARANTIAS, SEGUROS E SIMILARES	160.000,00		
3. 3. 90. 30	MATERIAL DE CONSUMO	9.214.344,00		
3. 3. 90. 31	PREMIAÇÕES CULTURAIS, ARTÍSTICAS, CIENTÍFICAS, DESPORTIVAS E	150.000,00		
3. 3. 90. 32	MATERIAL, BEM OU SERVIÇO PARA DISTRIBUIÇÃO GRATUITA	281.000,00		
3. 3. 90. 33	PASSAGENS E DESPESAS COM LOCOMOÇÃO	377.996,00		
3. 3. 90. 34	OUTRAS DESPESAS DE PESSOAL DECORRENTES DE CONTRATOS DE TI	21.696,00		
3. 3. 90. 35	SERVIÇOS DE CONSULTORIA	435.391,00		
3. 3. 90. 36	OUTROS SERVIÇOS DE TERCEIROS - PESSOA FÍSICA	2.369.435,00		
3. 3. 90. 39	OUTROS SERVIÇOS DE TERCEIROS - PESSOA JURÍDICA	12.453.717,00		
3. 3. 90. 41	CONTRIBUIÇÕES	60.000,00		
3. 3. 90. 47	OBRIGAÇÕES TRIBUTÁRIAS E CONTRIBUTIVAS	1.088.348,00		
3. 3. 90. 48	OUTROS AUXÍLIOS FINANCEIROS A PESSOA FÍSICA	71.000,00		
3. 3. 90. 91	SENTENÇAS JUDICIAIS	34.525,74		
3. 3. 90. 92	DESPESAS DE EXERCÍCIOS ANTERIORES	76.000,00		
3. 3. 90. 93	INDENIZAÇÕES E RESTITUIÇÕES	70.000,00		
4. 0. 00. 00	DESPESAS DE CAPITAL		<u>5.161.566,00</u>	
4. 4. 00. 00	INVESTIMENTOS		<u>3.446.566,00</u>	
4. 4. 71. 00	TRANSFERÊNCIA A CONSÓRCIOS PÚBLICOS		14.783,00	
4. 4. 71. 70	RATEIO PELA PARTICIPAÇÃO EM CONSÓRCIO PÚBLICO	14.783,00		
4. 4. 90. 00	APLICAÇÕES DIRETAS		3.431.783,00	
4. 4. 90. 30	MATERIAL DE CONSUMO	49.000,00		
4. 4. 90. 39	OUTROS SERVIÇOS DE TERCEIROS - PESSOA JURÍDICA	33.000,00		
4. 4. 90. 51	OBRAS E INSTALAÇÕES	2.282.696,00		
4. 4. 90. 52	EQUIPAMENTOS E MATERIAL PERMANENTE	990.087,00		
4. 4. 90. 61	AQUISIÇÃO DE IMÓVEIS	77.000,00		

**PREFEITURA MUNICIPAL DE EXU**

RUA EUFRASIO ALENCAR, Nº13, CENTRO, EXU-PE - CNPJ:11040870000100

Orçamento Programa - Exercício de 2022

**DESPESA POR ELEMENTO ECONÔMICO**

Quadro 18

Page 2

Lei: 1379, Data: 16/11/2021

Cod.	Descrição	Elemento	Grupo/Mod	Categoria
4.6.00.00	AMORTIZAÇÃO DA DÍVIDA		<u>1.715.000,00</u>	
4.6.90.00	APLICAÇÕES DIRETAS		515.000,00	
4.6.90.71	PRINCIPAL DA DÍVIDA CONTRATUAL RESGATADA	515.000,00		
4.6.91.00	APLICAÇÕES DIRETAS- INTRA-ORÇAMENTÁRIAS		1.200.000,00	
4.6.91.71	PRINCIPAL DA DÍVIDA CONTRATUAL RESGATADA	1.200.000,00		
9.0.00.00	RESERVA DE CONTINGÊNCIA			<u>944.916,86</u>
9.9.00.00	RESERVA DE CONTINGÊNCIA		<u>944.916,86</u>	
9.9.99.00	A DEFINIR		944.916,86	
9.9.99.99	A CLASSIFICAR	944.916,86		
<b>TOTAL</b>				<b>89.963.468,22</b>

**PREFEITURA MUNICIPAL DE EXU**

RUA EUFRASIO ALENCAR, Nº13, CENTRO, EXU-PE - CNPJ:11040870000100

Orçamento Programa - Exercício de 2022

**RECEITA/DESPESA POR FONTE DE RECURSO**

Quadro 19

Page 1

LeiData

Fonte	FRG.FRC.	Descrição	PREVISÃO	
			RECEITA	DESPESA
01	TESOURO		51.397.148,22	50.085.268,22
	00	Recursos Ordinarios	51.397.148,22	50.085.268,22
02	TRANSFERÊNCIAS E CONVÊNIOS ESTADUAIS-VINCULADOS		15.341.000,00	2.269.000,00
	00	Recursos Ordinarios	15.341.000,00	2.269.000,00
05	TRANSFERÊNCIAS E CONVÊNIOS FEDERAIS-VINCULADOS		23.225.320,00	37.608.200,00
	00	Recursos Ordinarios	23.225.320,00	37.608.200,00
91	TESOURO - exercício anterior		0,00	1.000,00
	00	Recursos Ordinarios	0,00	1.000,00
TOTAL			89.963.468,22	89.963.468,22

## LEGENDA

FRI: Fonte de Recurso Iduso  
FRG: Fonte de Recurso Grupo  
FRC: Fonte de Recurso Código  
DET: Fonte de Recurso Detalhamento  
STN: Fonte de Recurso STN  
VG: Vínculo Grupo  
VC: Vínculo Código



# PREFEITURA MUNICIPAL DE EXU

RUA EUFRASIO ALENCAR, Nº13, CENTRO, EXU-PE - CNPJ:11040870000100

Orçamento Programa - Exercício de 2022

## ANÁLISE DA DESPESA EM PORCENTAGEM

Quadro 22

Page 1

Lei: 1379, Data: 16/11/2021

Código	Especificação	Elemento	Modalidade	Grupo	Categoria Econômica
3.0.00.00	DESPESAS CORRENTES	0	0	0	93,2123
3.1.00.00	PESSOAL E ENCARGOS SOCIAIS	0	0	62,1685	0
3.1.71.00	TRANSFERÊNCIA A CONSÓRCIOS PÚBLICOS	0	0,0384	0	0
3.1.71.70	RATEIO PELA PARTICIPAÇÃO EM CONSÓRCIO PÚBLICO	0,0384	0	0	0
3.1.90.00	APLICAÇÕES DIRETAS	0	56,3667	0	0
3.1.90.01	APOSENTADORIAS, RESERVA REMUNERADA E REFORMAS	8,8925	0	0	0
3.1.90.03	PENSÕES	1,5562	0	0	0
3.1.90.04	CONTRATAÇÃO POR TEMPO DETERMINADO	8,3507	0	0	0
3.1.90.11	VENCIMENTOS E VANTAGENS FIXAS - PESSOAL CIVIL	34,0855	0	0	0
3.1.90.13	OBRIGAÇÕES PATRONAIS	2,1749	0	0	0
3.1.90.16	OUTRAS DESPESAS VARIÁVEIS - PESSOAL CIVIL	0,0686	0	0	0
3.1.90.91	SENTENÇAS JUDICIAIS	0,0278	0	0	0
3.1.90.92	DESPESAS DE EXERCÍCIOS ANTERIORES	0,0445	0	0	0
3.1.90.94	INDENIZAÇÕES E RESTITUIÇÕES TRABALHISTAS	1,1605	0	0	0
3.1.90.96	RESSARCIMENTO DE DESPESAS DE PESSOAL REQUISITADO	0,0056	0	0	0
3.1.91.00	APLICAÇÕES DIRETAS- INTRA-ORÇAMENTÁRIAS	0	5,7635	0	0
3.1.91.13	OBRIGAÇÕES PATRONAIS	5,7635	0	0	0
3.2.00.00	JUROS E ENCARGOS DA DÍVIDA	0	0	0,3386	0
3.2.90.00	APLICAÇÕES DIRETAS	0	0,3386	0	0
3.2.90.21	JUROS SOBRE A DÍVIDA POR CONTRATO	0,3386	0	0	0
3.3.00.00	OUTRAS DESPESAS CORRENTES	0	0	30,7052	0
3.3.50.00	TRANSFERÊNCIAS A INSTITUIÇÕES PRIVADAS SEM FINS LUCRATIVOS	0	0,0278	0	0
3.3.50.43	SUBVENÇÕES SOCIAIS	0,0278	0	0	0
3.3.71.00	TRANSFERÊNCIA A CONSÓRCIOS PÚBLICOS	0	0,0948	0	0
3.3.71.70	RATEIO PELA PARTICIPAÇÃO EM CONSÓRCIO PÚBLICO	0,0948	0	0	0
3.3.90.00	APLICAÇÕES DIRETAS	0	30,5826	0	0
3.3.90.14	DIÁRIAS - CIVIL	0,7222	0	0	0
3.3.90.27	ENCARGOS PELA HONRA DE AVAIS, GARANTIAS, SEGUROS E SIMILAR	0,1778	0	0	0
3.3.90.30	MATERIAL DE CONSUMO	10,2423	0	0	0
3.3.90.31	PREMIAÇÕES CULTURAIS, ARTÍSTICAS, CIENTÍFICAS, DESPORTIVAS	0,1667	0	0	0
3.3.90.32	MATERIAL, BEM OU SERVIÇO PARA DISTRIBUIÇÃO GRATUITA	0,3123	0	0	0
3.3.90.33	PASSAGENS E DESPESAS COM LOCOMOÇÃO	0,4202	0	0	0
3.3.90.34	OUTRAS DESPESAS DE PESSOAL DECORRENTES DE CONTRATOS E	0,0241	0	0	0
3.3.90.35	SERVIÇOS DE CONSULTORIA	0,484	0	0	0
3.3.90.36	OUTROS SERVIÇOS DE TERCEIROS - PESSOA FÍSICA	2,6338	0	0	0
3.3.90.39	OUTROS SERVIÇOS DE TERCEIROS - PESSOA JURÍDICA	13,8431	0	0	0
3.3.90.41	CONTRIBUIÇÕES	0,0667	0	0	0
3.3.90.47	OBRIGAÇÕES TRIBUTÁRIAS E CONTRIBUTIVAS	1,2098	0	0	0
3.3.90.48	OUTROS AUXÍLIOS FINANCEIROS A PESSOA FÍSICA	0,0789	0	0	0
3.3.90.91	SENTENÇAS JUDICIAIS	0,0384	0	0	0
3.3.90.92	DESPESAS DE EXERCÍCIOS ANTERIORES	0,0845	0	0	0
3.3.90.93	INDENIZAÇÕES E RESTITUIÇÕES	0,0778	0	0	0
4.0.00.00	DESPESAS DE CAPITAL	0	0	0	5,7374
4.4.00.00	INVESTIMENTOS	0	0	3,8311	0
4.4.71.00	TRANSFERÊNCIA A CONSÓRCIOS PÚBLICOS	0	0,0164	0	0
4.4.71.70	RATEIO PELA PARTICIPAÇÃO EM CONSÓRCIO PÚBLICO	0,0164	0	0	0
4.4.90.00	APLICAÇÕES DIRETAS	0	3,8146	0	0
4.4.90.30	MATERIAL DE CONSUMO	0,0545	0	0	0
4.4.90.39	OUTROS SERVIÇOS DE TERCEIROS - PESSOA JURÍDICA	0,0367	0	0	0
4.4.90.51	OBRAS E INSTALAÇÕES	2,5374	0	0	0
4.4.90.52	EQUIPAMENTOS E MATERIAL PERMANENTE	1,1005	0	0	0
4.4.90.61	AQUISIÇÃO DE IMÓVEIS	0,0856	0	0	0
4.6.00.00	AMORTIZAÇÃO DA DÍVIDA	0	0	1,9063	0
4.6.90.00	APLICAÇÕES DIRETAS	0	0,5725	0	0



**PREFEITURA MUNICIPAL DE EXU**

RUA EUFRASIO ALENCAR, Nº13, CENTRO, EXU-PE - CNPJ:11040870000100

Orçamento Programa - Exercício de 2022

**ANÁLISE DA DESPESA EM PORCENTAGEM**

Quadro 22

Page 2

**Lei: 1379, Data: 16/11/2021**

Código	Especificação	Elemento	Modalidade	Grupo	Categoria Econômica
4.6.90.71	PRINCIPAL DA DÍVIDA CONTRATUAL RESGATADA	0,5725	0	0	0
4.6.91.00	APLICAÇÕES DIRETAS- INTRA-ORÇAMENTÁRIAS	0	1,3339	0	0
4.6.91.71	PRINCIPAL DA DÍVIDA CONTRATUAL RESGATADA	1,3339	0	0	0
9.0.00.00	RESERVA DE CONTINGÊNCIA	0	0	0	1,0503
9.9.00.00	RESERVA DE CONTINGÊNCIA	0	0	1,0503	0
9.9.99.00	A DEFINIR	0	1,0503	0	0
9.9.99.99	A CLASSIFICAR	1,0503	0	0	0
<b>TOTAL</b>					100,00

**PREFEITURA MUNICIPAL DE EXU**

RUA EUFRASIO ALENCAR, Nº13, CENTRO, EXU-PE - CNPJ:11040870000100

Orçamento Programa - Exercício de 2022

Page 1

**QUADRO AUXILIAR DE DETALHAMENTO DA DESPESA**

Lei: 1379, Data: 16/11/2021

PODER	01	PODER LEGISLATIVO						
ORGÃO	01	CAMARA MUNICIPAL						
UNIDADE	01	CÂMARA MUNICIPAL DE EXÚ						
Aplicacao Programada		Proj/Ativ	Finalidade	Categoria	Detalhada	TotalGrupo	Total Categ.	Total Func.
			F.R. - C.A.					
AQUISIÇÃO DE MÓVEIS, MÁQUINAS, APARELHOS E EQUIPAMENTOS		01.031.1000.1001.0000						60.000,00
4 DESPESAS DE CAPIT							60.000,00	
4 INVESTIMENTOS						60.000,00		
EQUIPAMENTOS E MATERIAL PERMANENTE			0.01.00.110.000	4.4.90.52.00	60.000,00			
CONSTRUÇÃO E ADAPTAÇÃO DO NOVO PRÉDIO DA CÂMARA		01.031.1000.1002.0000						635.000,00
4 DESPESAS DE CAPIT							635.000,00	
4 INVESTIMENTOS						635.000,00		
OBRAS E INSTALAÇÕES			0.01.00.110.000	4.4.90.51.00	600.000,00			
EQUIPAMENTOS E MATERIAL PERMANENTE			0.01.00.110.000	4.4.90.52.00	35.000,00			
MANUTENÇÃO DAS ATIVIDADES DOS SERVIDORES ELETIVOS DO PODER LEGISLATIVO		01.031.1000.2001.0000						1.537.500,00
3 DESPESAS CORREN'							1.537.500,00	
1 PESSOAL E ENCARGOS SOCIAIS						1.406.700,00		
VENCIMENTOS E VANTAGENS FIXAS - PESSOAL CIVIL			0.01.00.110.000	3.1.90.11.00	1.400.000,00			
OUTRAS DESPESAS VARIÁVEIS - PESSOAL CIVIL			0.01.00.110.000	3.1.90.16.00	6.700,00			
3 OUTRAS DESPESAS CORRENTES						130.800,00		
DIÁRIAS - CIVIL			0.01.00.110.000	3.3.90.14.00	70.000,00			
PASSAGENS E DESPESAS COM LOCOMOÇÃO			0.01.00.110.000	3.3.90.33.00	10.800,00			
INDENIZAÇÕES E RESTITUIÇÕES			0.01.00.110.000	3.3.90.93.00	50.000,00			
MANUTENÇÃO DOS SERVIDORES EFETIVOS DO PODER LEGISLATIVO MUNICIPAL		01.031.1000.2002.0000						224.000,00
3 DESPESAS CORREN'							224.000,00	
1 PESSOAL E ENCARGOS SOCIAIS						190.000,00		
VENCIMENTOS E VANTAGENS FIXAS - PESSOAL CIVIL			0.01.00.110.000	3.1.90.11.00	190.000,00			
3 OUTRAS DESPESAS CORRENTES						34.000,00		
DIÁRIAS - CIVIL			0.01.00.110.000	3.3.90.14.00	25.000,00			
PASSAGENS E DESPESAS COM LOCOMOÇÃO			0.01.00.110.000	3.3.90.33.00	9.000,00			
MANUTENÇÃO DOS SERVIDORES COMISSIONADOS DO PODER LEGISLATIVO MUNICIPAL		01.031.1000.2003.0000						189.000,00
3 DESPESAS CORREN'							189.000,00	
1 PESSOAL E ENCARGOS SOCIAIS						155.000,00		
VENCIMENTOS E VANTAGENS FIXAS - PESSOAL CIVIL			0.01.00.110.000	3.1.90.11.00	155.000,00			
3 OUTRAS DESPESAS CORRENTES						34.000,00		
DIÁRIAS - CIVIL			0.01.00.110.000	3.3.90.14.00	25.000,00			
PASSAGENS E DESPESAS COM LOCOMOÇÃO			0.01.00.110.000	3.3.90.33.00	9.000,00			
ENCARGOS COM CONTRATOS - PESSOA JURÍDICA		01.031.1000.2004.0000						480.000,00
3 DESPESAS CORREN'							480.000,00	
3 OUTRAS DESPESAS CORRENTES						480.000,00		
OUTROS SERVIÇOS DE TERCEIROS - PESSOA JURÍDICA			0.01.00.110.000	3.3.90.39.00	480.000,00			
DISPÊNDIO COM MANUTENÇÃO DAS ATIVIDADES DO PODER LEGISLATIVO MUNICIPAL		01.031.1000.2005.0000						382.000,00
3 DESPESAS CORREN'							382.000,00	



**PREFEITURA MUNICIPAL DE EXU**

RUA EUFRASIO ALENCAR, Nº13, CENTRO, EXU-PE - CNPJ:11040870000100

Orçamento Programa - Exercício de 2022

Page 3

**QUADRO AUXILIAR DE DETALHAMENTO DA DESPESA**

Lei: 1379, Data: 16/11/2021

PODER	02	PODER EXECUTIVO
ORGÃO	02	PREFEITURA MUNICIPAL
UNIDADE	01	GABINETE DO PREFEITO

Aplicacao Programada	Proj/Ativ	Finalidade	Categoria	Detalhada	TotalGrupo	Total Categ.	Total Func.
		F.R. - C.A.					
MANUTENÇÃO DAS ATIVIDADES DO PREFEITO E VICE-PREFEITO	04.122.1001.2011.0000						410.000,00
3	DESPESAS CORREN'					410.000,00	
1	PESSOAL E ENCARGOS SOCIAIS				360.000,00		
	VENCIMENTOS E VANTAGENS FIXAS - PESSOAL CIVIL	0.01.00.110.000	3.1.90.11.00	360.000,00			
3	OUTRAS DESPESAS CORRENTES				50.000,00		
	DIÁRIAS - CIVIL	0.01.00.110.000	3.3.90.14.00	50.000,00			
MANUTENÇÃO DAS ATIVIDADES DOS SERVIDORES COMISSIONADOS DO GABINETE DO PREFEITO	04.122.1001.2012.0000						340.000,00
3	DESPESAS CORREN'					340.000,00	
1	PESSOAL E ENCARGOS SOCIAIS				320.000,00		
	VENCIMENTOS E VANTAGENS FIXAS - PESSOAL CIVIL	0.01.00.110.000	3.1.90.11.00	320.000,00			
3	OUTRAS DESPESAS CORRENTES				20.000,00		
	DIÁRIAS NO PAIS	0.01.00.110.000	3.3.90.14.14	20.000,00			
MANUTENÇÃO DAS ATIVIDADES DOS SERVIDORES EFETIVOS DO GABINETE DO PREFEITO	04.122.1001.2013.0000						80.000,00
3	DESPESAS CORREN'					80.000,00	
1	PESSOAL E ENCARGOS SOCIAIS				65.000,00		
	VENCIMENTOS E VANTAGENS FIXAS - PESSOAL CIVIL	0.01.00.110.000	3.1.90.11.00	65.000,00			
3	OUTRAS DESPESAS CORRENTES				15.000,00		
	DIÁRIAS - CIVIL	0.01.00.110.000	3.3.90.14.00	15.000,00			
CONTRIBUIÇÃO DA CNM, CISAPE, AMUPE E OUTROS	04.122.1001.2014.0000						125.740,00
3	DESPESAS CORREN'					117.044,00	
1	PESSOAL E ENCARGOS SOCIAIS				33.044,00		
	RATEIO PELA PARTICIPAÇÃO EM CONSÓRCIO PÚBLICO	0.01.00.110.000	3.1.71.70.00	33.044,00			
3	OUTRAS DESPESAS CORRENTES				84.000,00		
	RATEIO PELA PARTICIPAÇÃO EM CONSÓRCIO PÚBLICO	0.01.00.110.000	3.3.71.70.00	24.000,00			
	Contribuições	0.01.00.110.000	3.3.90.41.00	60.000,00			
4	DESPESAS DE CAPIT					8.696,00	
4	INVESTIMENTOS				8.696,00		
	RATEIO PELA PARTICIPAÇÃO EM CONSÓRCIO PÚBLICO	0.01.00.110.000	4.4.71.70.00	8.696,00			
MANUTENÇÃO DAS ATIVIDADES DO GABINETE DO PREFEITO	04.122.1001.2015.0000						140.000,00
3	DESPESAS CORREN'					140.000,00	
3	OUTRAS DESPESAS CORRENTES				140.000,00		
	MATERIAL DE CONSUMO	0.01.00.110.000	3.3.90.30.00	10.000,00			
	PASSAGENS PARA O PAÍS	0.01.00.110.000	3.3.90.33.01	20.000,00			
	SERVIÇOS DE CONSULTORIA	0.01.00.110.000	3.3.90.35.00	10.000,00			
	OUTROS SERVIÇOS DE TERCEIROS - PESSOA FÍSICA	0.01.00.110.000	3.3.90.36.00	10.000,00			
	OUTROS SERVIÇOS DE TERCEIROS - PESSOA JURÍDICA	0.01.00.110.000	3.3.90.39.00	90.000,00			
MANUTENÇÃO DAS ATIVIDADES DA DIRETORIA DE DESENVOLVIMENTO ECONÔMICO	04.122.1001.2016.0000						97.000,00
3	DESPESAS CORREN'					97.000,00	

**PREFEITURA MUNICIPAL DE EXU**

RUA EUFRASIO ALENCAR, Nº13, CENTRO, EXU-PE - CNPJ:11040870000100

Orçamento Programa - Exercício de 2022

Page 4

**QUADRO AUXILIAR DE DETALHAMENTO DA DESPESA**

Lei: 1379, Data: 16/11/2021

PODER	02	PODER EXECUTIVO
ORGÃO	02	PREFEITURA MUNICIPAL
UNIDADE	01	GABINETE DO PREFEITO

Aplicacao Programada	Proj/Ativ	Finalidade	Categoria	Detalhada	TotalGrupo	Total Categ.	Total Func.
F.R. - C.A.							
MANUTENÇÃO DAS ATIVIDADES DA DIRETORIA DE DESENVOLVIMENTO ECONÔMICO	04.122.1001.2016.0000						97.000,00
3 DESPESAS CORREN'						97.000,00	
1 PESSOAL E ENCARGOS SOCIAIS					28.000,00		
CONTRATAÇÃO POR TEMPO DETERMINADO		0.01.00.110.000	3.1.90.04.00	16.000,00			
VENCIMENTOS E VANTAGENS FIXAS - PESSOAL CIVIL		0.01.00.110.000	3.1.90.11.00	12.000,00			
3 OUTRAS DESPESAS CORRENTES					69.000,00		
DIÁRIAS NO PAIS		0.01.00.110.000	3.3.90.14.14	5.000,00			
MATERIAL DE CONSUMO		0.01.00.110.000	3.3.90.30.00	5.000,00			
PASSAGENS E DESPESAS COM LOCOMOÇÃO		0.01.00.110.000	3.3.90.33.00	2.000,00			
SERVIÇOS DE CONSULTORIA		0.01.00.110.000	3.3.90.35.00	5.000,00			
OUTROS SERVIÇOS DE TERCEIROS - PESSOA FÍSICA		0.01.00.110.000	3.3.90.36.00	2.000,00			
OUTROS SERVIÇOS DE TERCEIROS - PESSOA JURÍDICA		0.01.00.110.000	3.3.90.39.00	50.000,00			
CONVÊNIO DE COOPERAÇÃO TÉCNICA FINANCEIRA COM AS POLÍTICAS CIVIL, MILITAR E JUSTIÇA	04.122.1001.2017.0000						36.000,00
3 DESPESAS CORREN'						36.000,00	
3 OUTRAS DESPESAS CORRENTES					36.000,00		
MATERIAL DE CONSUMO		0.01.00.110.000	3.3.90.30.00	16.000,00			
OUTROS SERVIÇOS DE TERCEIROS - PESSOA FÍSICA		0.01.00.110.000	3.3.90.36.00	10.000,00			
OUTROS SERVIÇOS DE TERCEIROS - PESSOA JURÍDICA		0.01.00.110.000	3.3.90.39.00	10.000,00			
DESPESAS COM PENSÃO ESPECIAL	04.122.1001.2018.0000						40.000,00
3 DESPESAS CORREN'						40.000,00	
1 PESSOAL E ENCARGOS SOCIAIS					40.000,00		
OUTRAS PENSÕES		0.01.00.110.000	3.1.90.03.99	40.000,00			
MANUTENÇÃO DAS ATIVIDADES DOS CONSELHOS MUNICIPAIS	04.122.1001.2019.0000						28.000,00
3 DESPESAS CORREN'						28.000,00	
1 PESSOAL E ENCARGOS SOCIAIS					6.000,00		
VENCIMENTOS E SALÁRIOS		0.01.00.110.000	3.1.90.11.01	6.000,00			
3 OUTRAS DESPESAS CORRENTES					22.000,00		
DIÁRIAS NO PAIS		0.01.00.110.000	3.3.90.14.14	2.000,00			
MATERIAL DE CONSUMO		0.01.00.110.000	3.3.90.30.00	3.000,00			
PASSAGENS PARA O PAÍS		0.01.00.110.000	3.3.90.33.01	3.000,00			
OUTROS SERVIÇOS DE TERCEIROS - PESSOA FÍSICA		0.01.00.110.000	3.3.90.36.00	5.000,00			
OUTROS SERVIÇOS DE TERCEIROS - PESSOA JURÍDICA		0.01.00.110.000	3.3.90.39.00	9.000,00			
MANUTENÇÃO DAS ATIVIDADES PROG. MUN. DESENVOLVIMENTO RURAL	04.122.1001.2203.0000						48.000,00
3 DESPESAS CORREN'						38.000,00	
3 OUTRAS DESPESAS CORRENTES					38.000,00		
MATERIAL DE CONSUMO		0.01.00.110.000	3.3.90.30.00	2.000,00			
SERVIÇOS DE CONSULTORIA		0.01.00.110.000	3.3.90.35.00	30.000,00			
OUTROS SERVIÇOS DE TERCEIROS - PESSOA FÍSICA		0.01.00.110.000	3.3.90.36.00	1.000,00			
OUTROS SERVIÇOS DE TERCEIROS - PESSOA JURÍDICA		0.01.00.110.000	3.3.90.39.00	5.000,00			
4 DESPESAS DE CAPIT						10.000,00	
4 INVESTIMENTOS					10.000,00		
EQUIPAMENTOS E MATERIAL PERMANENTE		0.01.00.110.000	4.4.90.52.00	10.000,00			



**PREFEITURA MUNICIPAL DE EXU**

RUA EUFRASIO ALENCAR, Nº13, CENTRO, EXU-PE - CNPJ:11040870000100

Orçamento Programa - Exercício de 2022

Page 6

**QUADRO AUXILIAR DE DETALHAMENTO DA DESPESA**

Lei: 1379, Data: 16/11/2021

PODER	02	PODER EXECUTIVO
ORGÃO	03	SECRETARIA DE ADMINISTRAÇÃO
UNIDADE	01	SECRETARIA DE ADMINISTRAÇÃO

Aplicacao Programada	Proj/Ativ	Finalidade	Categoria	Detalhada	TotalGrupo	Total Categ.	Total Func.
		F.R. - C.A.					
AQUISIÇÃO DE VEÍCULOS, MÓVEIS E EQUIPAMENTOS	04.122.1001.1003.0000						75.000,00
4	DESPESAS DE CAPIT					75.000,00	
4	INVESTIMENTOS				75.000,00		
	MATERIAL DE CONSUMO	0.01.00.110.000	4.4.90.30.00	20.000,00			
	OUTROS SERVIÇOS DE TERCEIROS - PESSOA JURÍDICA	0.01.00.110.000	4.4.90.39.00	5.000,00			
	EQUIPAMENTOS E MATERIAL PERMANENTE	0.01.00.110.000	4.4.90.52.00	50.000,00			
MANUTENÇÃO DAS ATIVIDADES DA SECRETARIA DE ADMINISTRAÇÃO	04.122.1001.2021.0000						2.345.000,00
3	DESPESAS CORREN'					2.345.000,00	
1	PESSOAL E ENCARGOS SOCIAIS				960.000,00		
	CONTRATAÇÃO POR TEMPO DETERMINADO	0.01.00.110.000	3.1.90.04.00	160.000,00			
	VENCIMENTOS E SALÁRIOS	0.01.00.110.000	3.1.90.11.01	800.000,00			
3	OUTRAS DESPESAS CORRENTES				1.385.000,00		
	DIÁRIAS NO PAIS	0.01.00.110.000	3.3.90.14.14	30.000,00			
	MATERIAL DE CONSUMO	0.01.00.110.000	3.3.90.30.00	100.000,00			
	PASSAGENS PARA O PAÍS	0.01.00.110.000	3.3.90.33.01	15.000,00			
	SERVIÇOS DE CONSULTORIA	0.01.00.110.000	3.3.90.35.00	50.000,00			
	OUTROS SERVIÇOS DE TERCEIROS - PESSOA FÍSICA	0.01.00.110.000	3.3.90.36.00	50.000,00			
	OUTROS SERVIÇOS DE TERCEIROS - PESSOA JURÍDICA	0.01.00.110.000	3.3.90.39.00	1.140.000,00			
DISPÊNDIO COM INDENIZAÇÃO E RESTITUIÇÃO	04.122.1001.2022.0000						160.000,00
3	DESPESAS CORREN'					160.000,00	
1	PESSOAL E ENCARGOS SOCIAIS				150.000,00		
	INDENIZAÇÕES E RESTITUIÇÕES TRABALHISTAS	0.01.00.110.000	3.1.90.94.00	150.000,00			
3	OUTRAS DESPESAS CORRENTES				10.000,00		
	INDENIZAÇÕES E RESTITUIÇÕES	0.01.00.110.000	3.3.90.93.00	10.000,00			
DISPÊNDIO COM DESPESAS DE EXERCÍCIOS ANTERIORES	04.122.1001.2023.0000						80.000,00
3	DESPESAS CORREN'					80.000,00	
1	PESSOAL E ENCARGOS SOCIAIS				30.000,00		
	DESPESAS DE EXERCÍCIOS ANTERIORES	0.01.00.110.000	3.1.90.92.00	30.000,00			
3	OUTRAS DESPESAS CORRENTES				50.000,00		
	DESPESAS DE EXERCÍCIOS ANTERIORES	0.01.00.110.000	3.3.90.92.00	50.000,00			
ENCARGOS E PARCELAMENTO: CELPE, COMPESA, TELEFONIA, PREVIDÊNCIA E OUTROS	04.122.1001.2024.0000						2.019.614,18
3	DESPESAS CORREN'					304.614,18	
2	JUROS E ENCARGOS DA DÍVIDA				304.614,18		
	JUROS SOBRE A DÍVIDA POR CONTRATO	0.01.00.110.000	3.2.90.21.00	304.614,18			
4	DESPESAS DE CAPIT					1.715.000,00	
6	AMORTIZAÇÃO DA DÍVIDA				1.715.000,00		
	PRINCIPAL DA DÍVIDA CONTRATUAL RESGATADA	0.01.00.110.000	4.6.90.71.00	515.000,00			
	AMORTIZAÇÃO DA DÍVIDA CONTRATADA COM GOVERNOS - INTR	0.01.00.110.000	4.6.91.71.02	1.200.000,00			
CONTRIBUIÇÃO PARA O PASEP	04.122.1001.2025.0000						1.000.000,00
3	DESPESAS CORREN'					1.000.000,00	
3	OUTRAS DESPESAS CORRENTES				1.000.000,00		
	OBRIGAÇÕES TRIBUTÁRIAS E CONTRIBUTIVAS	0.01.00.110.000	3.3.90.47.00	1.000.000,00			







**PREFEITURA MUNICIPAL DE EXU**

RUA EUFRASIO ALENCAR, Nº13, CENTRO, EXU-PE - CNPJ:11040870000100

Orçamento Programa - Exercício de 2022

Page 9

**QUADRO AUXILIAR DE DETALHAMENTO DA DESPESA**

Lei: 1379, Data: 16/11/2021

PODER	02	PODER EXECUTIVO
ORGÃO	05	SECRETARIA DE EDUCAÇÃO
UNIDADE	01	SECRETARIA DE EDUCAÇÃO

Aplicacao Programada	Proj/Ativ	Finalidade	Categoria	Detalhada	TotalGrupo	Total Categ.	Total Func.
		F.R. - C.A.					
ATENDIMENTO AO PROGRMA DE ALIMENTAÇÃO ESCOLAR	12.306.1021.2033.0000						800.000,00
3	DESPESAS CORREN'					800.000,00	
3	OUTRAS DESPESAS CORRENTES				800.000,00		
	MATERIAL DE CONSUMO	0.05.00.200.000	3.3.90.30.00	800.000,00			
AQUISIÇÃO DE MÓVEIS, MÁQUINAS E EQUIP. DIV. PARA O ENSINO FUNDAMENTAL	12.361.1019.1008.0000						15.000,00
4	DESPESAS DE CAPIT					15.000,00	
4	INVESTIMENTOS				15.000,00		
	OUTROS SERVIÇOS DE TERCEIROS - PESSOA JURÍDICA	0.01.00.200.000	4.4.90.39.00	5.000,00			
	EQUIPAMENTOS E MATERIAL PERMANENTE	0.01.00.220.000	4.4.90.52.00	10.000,00			
AQUISIÇÃO DE VEÍCULOS, MÓVEIS E EQUIPAMENTOS - RECURSOS PRÓPRIOS	12.361.1019.1010.0000						30.000,00
4	DESPESAS DE CAPIT					30.000,00	
4	INVESTIMENTOS				30.000,00		
	EQUIPAMENTOS E MATERIAL PERMANENTE	0.01.00.220.000	4.4.90.52.00	30.000,00			
CONST., AMP. E/OU RECUPERAÇÃO DE ESCOLAS MUNICIPAIS	12.361.1019.1011.0000						260.000,00
4	DESPESAS DE CAPIT					260.000,00	
4	INVESTIMENTOS				260.000,00		
	OBRAS E INSTALAÇÕES	0.01.00.220.000	4.4.90.51.00	200.000,00			
	OBRAS E INSTALAÇÕES	0.05.00.220.000	4.4.90.51.00	60.000,00			
AQUISIÇÃO DE VEÍCULOS, MÓVEIS E EQUIPAMENTOS - FUNDEB 30%	12.361.1019.1012.0000						20.000,00
4	DESPESAS DE CAPIT					20.000,00	
4	INVESTIMENTOS				20.000,00		
	EQUIPAMENTOS E MATERIAL PERMANENTE	0.05.00.262.000	4.4.90.52.00	20.000,00			
AQUISIÇÃO DE MÓVEIS, MÁQUINAS E EQUIP. DIVERSOS COM SALÁRIO EDUCAÇÃO	12.361.1019.1013.0000						40.000,00
4	DESPESAS DE CAPIT					40.000,00	
4	INVESTIMENTOS				40.000,00		
	EQUIPAMENTOS E MATERIAL PERMANENTE	0.05.00.200.000	4.4.90.52.00	40.000,00			
AQUISIÇÃO DE MÓVEIS E EQUIPAMENTOS PROJovem CAMPO	12.361.1019.1014.0000						10.000,00
4	DESPESAS DE CAPIT					10.000,00	
4	INVESTIMENTOS				10.000,00		
	EQUIPAMENTOS E MATERIAL PERMANENTE	0.01.00.220.000	4.4.90.52.00	10.000,00			
MANUTENÇÃO DAS ATIVIDADES DA SECRETARIA DE EDUCAÇÃO	12.361.1019.2034.0000						326.689,44
3	DESPESAS CORREN'					326.689,44	
1	PESSOAL E ENCARGOS SOCIAIS				21.689,44		
	CONTRATAÇÃO POR TEMPO DETERMINADO	0.01.00.220.000	3.1.90.04.00	15.689,44			
	VENCIMENTOS E VANTAGENS FIXAS - PESSOAL CIVIL	0.01.00.220.000	3.1.90.11.00	6.000,00			



**PREFEITURA MUNICIPAL DE EXU**

RUA EUFRASIO ALENCAR, Nº13, CENTRO, EXU-PE - CNPJ:11040870000100

Orçamento Programa - Exercício de 2022

Page 11

**QUADRO AUXILIAR DE DETALHAMENTO DA DESPESA**

Lei: 1379, Data: 16/11/2021

PODER	02	PODER EXECUTIVO
ORGÃO	05	SECRETARIA DE EDUCAÇÃO
UNIDADE	01	SECRETARIA DE EDUCAÇÃO

Aplicacao Programada	Proj/Ativ	Finalidade	Categoria	Detalhada	TotalGrupo	Total Categ.	Total Func.
F.R. - C.A.							
DISPÊNDIO COM O PROGRAMA DINHEIRO DIRETO NA ESCOLA - PDDE	12.361.1019.2040.0000						41.000,00
3 DESPESAS CORREN'						41.000,00	
3 OUTRAS DESPESAS CORRENTES					41.000,00		
MATERIAL DE CONSUMO		0.05.00.220.000	3.3.90.30.00	40.000,00			
OUTROS SERVIÇOS DE TERCEIROS - PESSOA FÍSICA		0.05.00.220.000	3.3.90.36.00	1.000,00			
DISPÊNDIO COM AQUISIÇÃO DE FARDAMENTOS ESCOLARES	12.361.1019.2041.0000						40.000,00
3 DESPESAS CORREN'						40.000,00	
3 OUTRAS DESPESAS CORRENTES					40.000,00		
Material, Bem ou Serviço para Distribuição Gratuita		0.01.00.220.000	3.3.90.32.00	40.000,00			
DISPÊNDIO COM LOCAÇÃO DE IMÓVEIS PARA ATENDIMENTO À EDUCAÇÃO	12.361.1019.2045.0000						50.000,00
3 DESPESAS CORREN'						50.000,00	
3 OUTRAS DESPESAS CORRENTES					50.000,00		
OUTROS SERVIÇOS DE TERCEIROS - PESSOA FÍSICA		0.01.00.220.000	3.3.90.36.00	50.000,00			
DISPÊNDIO COM O PROGRAMA SALÁRIO EDUCAÇÃO - FNDE	12.361.1019.2047.0000						1.040.000,00
3 DESPESAS CORREN'						990.000,00	
3 OUTRAS DESPESAS CORRENTES					990.000,00		
DIÁRIAS - CIVIL		0.05.00.200.000	3.3.90.14.00	20.000,00			
MATERIAL DE CONSUMO		0.05.00.200.000	3.3.90.30.00	500.000,00			
OUTROS SERVIÇOS DE TERCEIROS - PESSOA FÍSICA		0.05.00.200.000	3.3.90.36.00	20.000,00			
OUTROS SERVIÇOS DE TERCEIROS - PESSOA JURÍDICA		0.05.00.200.000	3.3.90.39.00	450.000,00			
4 DESPESAS DE CAPIT						50.000,00	
4 INVESTIMENTOS					50.000,00		
OBRAS E INSTALAÇÕES		0.05.00.200.000	4.4.90.51.00	50.000,00			
MANUTENÇÃO DAS ATIVIDADES DO FUNDEB 70% - ENSINO FUNDAMENTAL	12.361.1019.2048.0000						13.970.000,00
3 DESPESAS CORREN'						13.970.000,00	
1 PESSOAL E ENCARGOS SOCIAIS					13.970.000,00		
CONTRATAÇÃO POR TEMPO DETERMINADO		0.02.00.261.000	3.1.90.04.00	1.300.000,00			
VENCIMENTOS E VANTAGENS FIXAS - PESSOAL CIVIL		0.05.00.261.000	3.1.90.11.00	12.270.000,00			
INDENIZAÇÕES TRABALHISTAS - ATIVO - PESSOAL CIVIL		0.05.00.261.000	3.1.90.94.01	400.000,00			
MANUTENÇÃO DAS ATIVIDADES DO FUNDEB 30% - ENSINO FUNDAMENTAL	12.361.1019.2049.0000						5.460.000,00
3 DESPESAS CORREN'						5.460.000,00	
1 PESSOAL E ENCARGOS SOCIAIS					4.460.000,00		
CONTRATAÇÃO POR TEMPO DETERMINADO		0.05.00.262.000	3.1.90.04.00	150.000,00			
VENCIMENTOS E VANTAGENS FIXAS - PESSOAL CIVIL		0.05.00.262.000	3.1.90.11.00	4.200.000,00			
INDENIZAÇÕES TRABALHISTAS - ATIVO - PESSOAL CIVIL		0.05.00.262.000	3.1.90.94.01	110.000,00			
3 OUTRAS DESPESAS CORRENTES					1.000.000,00		
DIÁRIAS - CIVIL		0.05.00.252.000	3.3.90.14.00	20.000,00			
MATERIAL DE CONSUMO		0.05.00.252.000	3.3.90.30.00	800.000,00			
OUTROS SERVIÇOS DE TERCEIROS - PESSOA FÍSICA		0.05.00.252.000	3.3.90.36.00	50.000,00			
OUTROS SERVIÇOS DE TERCEIROS - PESSOA JURÍDICA		0.05.00.252.000	3.3.90.39.00	130.000,00			

**PREFEITURA MUNICIPAL DE EXU**

RUA EUFRASIO ALENCAR, Nº13, CENTRO, EXU-PE - CNPJ:11040870000100

Orçamento Programa - Exercício de 2022

Page 12

**QUADRO AUXILIAR DE DETALHAMENTO DA DESPESA**

Lei: 1379, Data: 16/11/2021

PODER	02	PODER EXECUTIVO
ORGÃO	05	SECRETARIA DE EDUCAÇÃO
UNIDADE	01	SECRETARIA DE EDUCAÇÃO

Aplicacao Programada	Proj/Ativ	Finalidade	Categoria	Detalhada	TotalGrupo	Total Categ.	Total Func.
		F.R. - C.A.					
MANUTENÇÃO DAS ATIVIDADES DO FUNDEB 30% - ENSINO FUNDAMENTAL	12.361.1019.2049.0000						5.460.000,00
MANUTENÇÃO DO DO PROGRAMA PROJOVEM CAMPO	12.361.1019.2052.0000						29.500,00
3 DESPESAS CORREN'						29.500,00	
1 PESSOAL E ENCARGOS SOCIAIS					11.000,00		
CONTRATAÇÃO POR TEMPO DETERMINADO		0.01.00.220.000	3.1.90.04.00	10.000,00			
VENCIMENTOS E VANTAGENS FIXAS - PESSOAL CIVIL		0.01.00.220.000	3.1.90.11.00	1.000,00			
3 OUTRAS DESPESAS CORRENTES					18.500,00		
DIÁRIAS - CIVIL		0.05.00.220.000	3.3.90.14.00	1.500,00			
MATERIAL DE CONSUMO		0.05.00.220.000	3.3.90.30.00	2.000,00			
PASSAGENS E DESPESAS COM LOCOMOÇÃO		0.05.00.220.000	3.3.90.33.00	5.000,00			
OUTROS SERVIÇOS DE TERCEIROS - PESSOA FÍSICA		0.05.00.220.000	3.3.90.36.00	5.000,00			
OUTROS SERVIÇOS DE TERCEIROS - PESSOA JURÍDICA		0.05.00.220.000	3.3.90.39.00	5.000,00			
MANUTENÇÃO DO PROGRAMA DE CAPACITAÇÃO DOS SERVIDORES DO ENSINO BÁSICO	12.361.1023.2046.0000						59.000,00
3 DESPESAS CORREN'						59.000,00	
3 OUTRAS DESPESAS CORRENTES					59.000,00		
MATERIAL DE CONSUMO		0.01.00.220.000	3.3.90.30.00	14.000,00			
OUTROS SERVIÇOS DE TERCEIROS - PESSOA FÍSICA		0.01.00.220.000	3.3.90.36.00	20.000,00			
OUTROS SERVIÇOS DE TERCEIROS - PESSOA JURÍDICA		0.01.00.220.000	3.3.90.39.00	25.000,00			
AQUISIÇÃO DE VEÍCULOS PARA O TRANSPORTE ESCOLAR	12.361.1025.1009.0000						110.000,00
4 DESPESAS DE CAPIT						110.000,00	
4 INVESTIMENTOS					110.000,00		
MATERIAL DE CONSUMO		0.01.00.200.000	4.4.90.30.00	10.000,00			
EQUIPAMENTOS E MATERIAL PERMANENTE		0.01.00.220.000	4.4.90.52.00	100.000,00			
MANUTENÇÃO DOS TRANSPORTES ESCOLAR - RECURSOS PRÓPRIOS	12.361.1025.2042.0000						320.000,00
3 DESPESAS CORREN'						320.000,00	
3 OUTRAS DESPESAS CORRENTES					320.000,00		
OUTROS SERVIÇOS DE TERCEIROS - PESSOA FÍSICA		0.01.00.220.000	3.3.90.36.00	20.000,00			
OUTROS SERVIÇOS DE TERCEIROS - PESSOA JURÍDICA		0.01.00.220.000	3.3.90.39.00	300.000,00			
MANUTENÇÃO DOS TRANSPORTES ESCOLAR - PETE	12.361.1025.2043.0000						630.000,00
3 DESPESAS CORREN'						630.000,00	
3 OUTRAS DESPESAS CORRENTES					630.000,00		
OUTROS SERVIÇOS DE TERCEIROS - PESSOA FÍSICA		0.02.00.220.000	3.3.90.36.00	30.000,00			
OUTROS SERVIÇOS DE TERCEIROS - PESSOA JURÍDICA		0.02.00.220.000	3.3.90.39.00	600.000,00			
MANUTENÇÃO DOS TRANSPORTES ESCOLAR - PNAT	12.361.1025.2044.0000						510.000,00
3 DESPESAS CORREN'						510.000,00	
3 OUTRAS DESPESAS CORRENTES					510.000,00		
OUTROS SERVIÇOS DE TERCEIROS - PESSOA FÍSICA		0.05.00.220.000	3.3.90.36.00	10.000,00			
OUTROS SERVIÇOS DE TERCEIROS - PESSOA JURÍDICA		0.05.00.220.000	3.3.90.39.00	500.000,00			
DISPÊNDIO COM TRANSPORTE ESCOLAR - FUNDEB	12.361.1025.2050.0000						

**PREFEITURA MUNICIPAL DE EXU**

RUA EUFRASIO ALENCAR, Nº13, CENTRO, EXU-PE - CNPJ:11040870000100

Orçamento Programa - Exercício de 2022

Page 13

**QUADRO AUXILIAR DE DETALHAMENTO DA DESPESA**

Lei: 1379, Data: 16/11/2021

PODER	02	PODER EXECUTIVO
ORGÃO	05	SECRETARIA DE EDUCAÇÃO
UNIDADE	01	SECRETARIA DE EDUCAÇÃO

Aplicacao Programada	Proj/Ativ	Finalidade	Categoria	Detalhada	TotalGrupo	Total Categ.	Total Func.
		F.R. - C.A.					
30%							570.000,00
3	DESPESAS CORREN'					570.000,00	
3	OUTRAS DESPESAS CORRENTES				570.000,00		
	OUTROS SERVIÇOS DE TERCEIROS - PESSOA FÍSICA	0.02.00.262.000	3.3.90.36.00	10.000,00			
	OUTROS SERVIÇOS DE TERCEIROS - PESSOA JURÍDICA	0.05.00.262.000	3.3.90.39.00	560.000,00			
MANUTENÇÃO DOS VEÍCULOS DA SEC. DE EDUCAÇÃO - RECURSOS PRÓPRIOS	12.361.1025.2051.0000						210.000,00
3	DESPESAS CORREN'					210.000,00	
3	OUTRAS DESPESAS CORRENTES				210.000,00		
	MATERIAL DE CONSUMO	0.01.00.220.000	3.3.90.30.00	150.000,00			
	OUTROS SERVIÇOS DE TERCEIROS - PESSOA FÍSICA	0.01.00.220.000	3.3.90.36.00	20.000,00			
	OUTROS SERVIÇOS DE TERCEIROS - PESSOA JURÍDICA	0.01.00.220.000	3.3.90.39.00	40.000,00			
CONSTRUÇÃO E/OU RECUPERAÇÃO DE CRECHES	12.365.1020.1015.0000						150.000,00
4	DESPESAS DE CAPIT					150.000,00	
4	INVESTIMENTOS				150.000,00		
	OBRAS E INSTALAÇÕES	0.01.00.210.000	4.4.90.51.00	100.000,00			
	OBRAS E INSTALAÇÕES	0.01.00.220.000	4.4.90.51.00	50.000,00			
MANUTENÇÃO DO ENSINO INFANTIL - RECURSOS PRÓPRIOS	12.365.1020.2055.0000						14.000,00
3	DESPESAS CORREN'					14.000,00	
1	PESSOAL E ENCARGOS SOCIAIS				2.000,00		
	VENCIMENTOS E VANTAGENS FIXAS - PESSOAL CIVIL	0.01.00.210.000	3.1.90.11.00	2.000,00			
3	OUTRAS DESPESAS CORRENTES				12.000,00		
	DIÁRIAS - CIVIL	0.01.00.210.000	3.3.90.14.00	1.000,00			
	MATERIAL DE CONSUMO	0.01.00.210.000	3.3.90.30.00	5.000,00			
	OUTROS SERVIÇOS DE TERCEIROS - PESSOA FÍSICA	0.01.00.210.000	3.3.90.36.00	2.000,00			
	OUTROS SERVIÇOS DE TERCEIROS - PESSOA JURÍDICA	0.01.00.210.000	3.3.90.39.00	4.000,00			
MANUTENÇÃO DAS ATIVIDADES DO FUNDEB 70% - ENSINO INFANTIL	12.365.1020.2056.0000						1.280.000,00
3	DESPESAS CORREN'					1.280.000,00	
1	PESSOAL E ENCARGOS SOCIAIS				1.280.000,00		
	CONTRATAÇÃO POR TEMPO DETERMINADO	0.05.00.261.000	3.1.90.04.00	240.000,00			
	VENCIMENTOS E VANTAGENS FIXAS - PESSOAL CIVIL	0.05.00.261.000	3.1.90.11.00	980.000,00			
	INDENIZAÇÕES TRABALHISTAS - ATIVO - PESSOAL CIVIL	0.05.00.261.000	3.1.90.94.01	60.000,00			
MANUTENÇÃO DAS ATIVIDADES DO FUNDEB 30% - ENSINO INFANTIL	12.365.1020.2057.0000						150.000,00
3	DESPESAS CORREN'					150.000,00	
3	OUTRAS DESPESAS CORRENTES				150.000,00		
	DIÁRIAS - CIVIL	0.02.00.262.000	3.3.90.14.00	10.000,00			
	MATERIAL DE CONSUMO	0.02.00.262.000	3.3.90.30.00	80.000,00			
	PASSAGENS E DESPESAS COM LOCOMOÇÃO	0.02.00.262.000	3.3.90.33.00	10.000,00			
	OUTROS SERVIÇOS DE TERCEIROS - PESSOA FÍSICA	0.02.00.262.000	3.3.90.36.00	30.000,00			
	OUTROS SERVIÇOS DE TERCEIROS - PESSOA JURÍDICA	0.02.00.262.000	3.3.90.39.00	20.000,00			
MANUTENÇÃO DO PROGRAMA BRASIL CARINHOSO	12.365.1020.2058.0000						13.000,00



**PREFEITURA MUNICIPAL DE EXU**

RUA EUFRASIO ALENCAR, Nº13, CENTRO, EXU-PE - CNPJ:11040870000100

Orçamento Programa - Exercício de 2022

Page 15

**QUADRO AUXILIAR DE DETALHAMENTO DA DESPESA**

Lei: 1379, Data: 16/11/2021

PODER	02	PODER EXECUTIVO							
ORGÃO	08	SECRETARIA DE DESENVOLVIMENTO URBANO							
UNIDADE	01	SECRETARIA DE DESENVOLVIMENTO URBANO							
Aplicacao Programada		Proj/Ativ	Finalidade	Categoria	Detalhada	TotalGrupo	Total Categ.	Total Func.	
			F.R. - C.A.						
MANUTENÇÃO DAS ATIVIDADES DA SEC. DE DESENVOLVIMENTO URBANO		04.122.1001.2064.0000						1.115.000,00	
3	DESPESAS CORREN'						1.115.000,00		
1	PESSOAL E ENCARGOS SOCIAIS					870.000,00			
	CONTRATAÇÃO POR TEMPO DETERMINADO	0.01.00.110.000	3.1.90.04.00	70.000,00					
	VENCIMENTOS E VANTAGENS FIXAS - PESSOAL CIVIL	0.01.00.110.000	3.1.90.11.00	770.000,00					
	INDENIZAÇÕES TRABALHISTAS - ATIVO - PESSOAL CIVIL	0.01.00.110.000	3.1.90.94.01	30.000,00					
3	OUTRAS DESPESAS CORRENTES					245.000,00			
	DIÁRIAS - CIVIL	0.01.00.110.000	3.3.90.14.00	5.000,00					
	MATERIAL DE CONSUMO	0.01.00.110.000	3.3.90.30.00	120.000,00					
	PASSAGENS E DESPESAS COM LOCOMOÇÃO	0.01.00.110.000	3.3.90.33.00	10.000,00					
	OUTROS SERVIÇOS DE TERCEIROS - PESSOA FÍSICA	0.01.00.110.000	3.3.90.36.00	10.000,00					
	OUTROS SERVIÇOS DE TERCEIROS - PESSOA JURÍDICA	0.01.00.110.000	3.3.90.39.00	100.000,00					
AQUISIÇÃO DE VEÍCULO PARA COLETA DE LIXO		15.452.1026.1078.0000						10.000,00	
4	DESPESAS DE CAPIT						10.000,00		
4	INVESTIMENTOS					10.000,00			
	EQUIPAMENTOS E MATERIAL PERMANENTE	0.01.00.110.000	4.4.90.52.00	10.000,00					
AQUISIÇÃO DE MÓVEIS, MÁQUINAS E EQUIPAMENTOS P/ SEC. INFRAESTRUTURA		15.452.1026.1094.0000						20.000,00	
4	DESPESAS DE CAPIT						20.000,00		
4	INVESTIMENTOS					20.000,00			
	EQUIPAMENTOS E MATERIAL PERMANENTE	0.01.00.110.000	4.4.90.52.00	20.000,00					
MANUTENÇÃO DOS SERVIÇOS DE LIMPEZA PÚBLICA		15.452.1026.2181.0000						3.350.000,00	
3	DESPESAS CORREN'						3.350.000,00		
3	OUTRAS DESPESAS CORRENTES					3.350.000,00			
	MATERIAL DE CONSUMO	0.01.00.110.000	3.3.90.30.00	20.000,00					
	OUTROS SERVIÇOS DE TERCEIROS - PESSOA FÍSICA	0.01.00.110.000	3.3.90.36.00	30.000,00					
	OUTROS SERVIÇOS DE TERCEIROS - PESSOA JURÍDICA	0.01.00.110.000	3.3.90.39.00	3.300.000,00					
MANUTENÇÃO DAS ATIVIDADES DE ILUMINAÇÃO PÚBLICA		15.452.1026.2182.0000						1.430.000,00	
3	DESPESAS CORREN'						1.430.000,00		
3	OUTRAS DESPESAS CORRENTES					1.430.000,00			
	MATERIAL DE CONSUMO	0.01.00.110.000	3.3.90.30.00	700.000,00					
	OUTROS SERVIÇOS DE TERCEIROS - PESSOA FÍSICA	0.01.00.110.000	3.3.90.36.00	30.000,00					
	OUTROS SERVIÇOS DE TERCEIROS - PESSOA JURÍDICA	0.01.00.110.000	3.3.90.39.00	700.000,00					
MANUTENÇÃO E RECUPERAÇÃO DE CEMITÉRIOS PÚBLICOS NA SEDE E DISTRITOS		15.452.1026.2184.0000						25.000,00	
3	DESPESAS CORREN'						25.000,00		
3	OUTRAS DESPESAS CORRENTES					25.000,00			
	MATERIAL DE CONSUMO	0.01.00.110.000	3.3.90.30.00	10.000,00					
	OUTROS SERVIÇOS DE TERCEIROS - PESSOA FÍSICA	0.01.00.110.000	3.3.90.36.00	5.000,00					
	OUTROS SERVIÇOS DE TERCEIROS - PESSOA JURÍDICA	0.01.00.110.000	3.3.90.39.00	10.000,00					
MANUTENÇÃO E RECUPERAÇÃO DE PRAÇAS, PARQUES E JARDINS		15.452.1026.2185.0000						25.000,00	





**PREFEITURA MUNICIPAL DE EXU**

RUA EUFRASIO ALENCAR, Nº13, CENTRO, EXU-PE - CNPJ:11040870000100

Orçamento Programa - Exercício de 2022

Page 17

**QUADRO AUXILIAR DE DETALHAMENTO DA DESPESA**

Lei: 1379, Data: 16/11/2021

PODER	02	PODER EXECUTIVO
ORGÃO	09	SECRETARIA DE AGRICULTURA
UNIDADE	01	SECRETARIA DE AGRICULTURA

Aplicacao Programada	Proj/Ativ	Finalidade	Categoria	Detalhada	TotalGrupo	Total Categ.	Total Func.
F.R. - C.A.							
AQUISIÇÃO DE EQUIPAMENTOS, BOMBAS E MOTORES	20.544.1026.1016.0000						20.000,00
4	DESPESAS DE CAPIT					20.000,00	
4	INVESTIMENTOS				20.000,00		
	MATERIAL DE CONSUMO	0.01.00.110.000	4.4.90.30.00	10.000,00			
	EQUIPAMENTOS E MATERIAL PERMANENTE	0.01.00.110.000	4.4.90.52.00	10.000,00			
DISPÊNDIO COM LOCAÇÃO DE VEÍCULOS PARA ABASTECIMENTO DE ÁGUA	20.605.1026.2072.0000						35.000,00
3	DESPESAS CORREN'					35.000,00	
3	OUTRAS DESPESAS CORRENTES				35.000,00		
	OUTROS SERVIÇOS DE TERCEIROS - PESSOA FÍSICA	0.01.00.110.000	3.3.90.36.00	5.000,00			
	OUTROS SERVIÇOS DE TERCEIROS - PESSOA JURÍDICA	0.01.00.110.000	3.3.90.39.00	30.000,00			
TRANSF. RECURSOS P/ MANUTENÇÃO DA PATRULHA MECANIZADA DO CISAPE	20.605.1026.2073.0000						50.000,00
3	DESPESAS CORREN'					50.000,00	
3	OUTRAS DESPESAS CORRENTES				50.000,00		
	RATEIO PELA PARTICIPAÇÃO EM CONSÓRCIO PÚBLICO	0.01.00.110.000	3.3.71.70.00	50.000,00			
AQUISIÇÃO DE EQUIP. E MATERIAL PERMANENTE P/ MERCADO E AÇOUGUE	20.606.1026.1017.0000						5.000,00
4	DESPESAS DE CAPIT					5.000,00	
4	INVESTIMENTOS				5.000,00		
	EQUIPAMENTOS E MATERIAL PERMANENTE	0.01.00.110.000	4.4.90.52.00	5.000,00			
MANUTENÇÃO DAS ATIVIDADES DOS SERVIDORES EFETIVOS LOTADOS NA SEC. DE AGRICULTURA	20.606.1026.2065.0000						275.000,00
3	DESPESAS CORREN'					275.000,00	
1	PESSOAL E ENCARGOS SOCIAIS				270.000,00		
	VENCIMENTOS E VANTAGENS FIXAS - PESSOAL CIVIL	0.01.00.110.000	3.1.90.11.00	255.000,00			
	INDENIZAÇÕES TRABALHISTAS - ATIVO - PESSOAL CIVIL	0.01.00.110.000	3.1.90.94.01	15.000,00			
3	OUTRAS DESPESAS CORRENTES				5.000,00		
	DIÁRIAS - CIVIL	0.01.00.110.000	3.3.90.14.00	5.000,00			
MANUTENÇÃO DO PROGRAMA SEGURO SAFRA	20.606.1026.2066.0000						160.000,00
3	DESPESAS CORREN'					160.000,00	
3	OUTRAS DESPESAS CORRENTES				160.000,00		
	ENCARGOS PELA HONRA DE AVAIS, GARANTIAS, SEGUROS E SI	0.01.00.110.000	3.3.90.27.00	160.000,00			
MANUT. DE PROG. DE APOIO AGROPECUÁRIO E CADEIAS PRODUTIVAS LOCAIS, ENVENTOS E CAPACITAÇÕES NA AGRICULTURA	20.606.1026.2067.0000						57.000,00
3	DESPESAS CORREN'					57.000,00	
3	OUTRAS DESPESAS CORRENTES				57.000,00		
	MATERIAL DE CONSUMO	0.01.00.110.000	3.3.90.30.00	10.000,00			
	Material, Bem ou Serviço para Distribuição Gratuita	0.01.00.110.000	3.3.90.32.00	20.000,00			
	OUTROS SERVIÇOS DE TERCEIROS - PESSOA FÍSICA	0.01.00.110.000	3.3.90.36.00	7.000,00			
	OUTROS SERVIÇOS DE TERCEIROS - PESSOA JURÍDICA	0.01.00.110.000	3.3.90.39.00	10.000,00			
	OUTROS AUXÍLIOS FINANCEIROS A PESSOA FÍSICA	0.01.00.110.000	3.3.90.48.00	10.000,00			

**PREFEITURA MUNICIPAL DE EXU**

RUA EUFRASIO ALENCAR, Nº13, CENTRO, EXU-PE - CNPJ:11040870000100

Orçamento Programa - Exercício de 2022

Page 18

**QUADRO AUXILIAR DE DETALHAMENTO DA DESPESA**

Lei: 1379, Data: 16/11/2021

PODER	02	PODER EXECUTIVO
ORGÃO	09	SECRETARIA DE AGRICULTURA
UNIDADE	01	SECRETARIA DE AGRICULTURA

Aplicacao Programada	Proj/Ativ	Finalidade	Categoria	Detalhada	TotalGrupo	Total Categ.	Total Func.
F.R. - C.A.							
MANUT. DE PROG. DE APOIO AGROPECUÁRIO E CADEIAS PRODUTIVAS LOCAIS, ENVENTOS E CAPACITAÇÕES NA AGRICULTURA	20.606.1026.2067.0000						57.000,00
MANUTENÇÃO DAS ATIVIDADES DA SECRETARIA DE AGRICULTURA	20.606.1026.2068.0000						350.000,00
3 DESPESAS CORREN'						350.000,00	
1 PESSOAL E ENCARGOS SOCIAIS					100.000,00		
CONTRATAÇÃO POR TEMPO DETERMINADO		0.01.00.110.000	3.1.90.04.00	10.000,00			
VENCIMENTOS E VANTAGENS FIXAS - PESSOAL CIVIL		0.01.00.110.000	3.1.90.11.00	90.000,00			
3 OUTRAS DESPESAS CORRENTES					250.000,00		
DIÁRIAS - CIVIL		0.01.00.110.000	3.3.90.14.00	10.000,00			
MATERIAL DE CONSUMO		0.01.00.110.000	3.3.90.30.00	50.000,00			
PASSAGENS E DESPESAS COM LOCOMOÇÃO		0.01.00.110.000	3.3.90.33.00	10.000,00			
OUTROS SERVIÇOS DE TERCEIROS - PESSOA FÍSICA		0.01.00.110.000	3.3.90.36.00	60.000,00			
OUTROS SERVIÇOS DE TERCEIROS - PESSOA JURÍDICA		0.01.00.110.000	3.3.90.39.00	120.000,00			
MANUT. DO BANCO DE SEMENTES, MUDAS SELECIONADAS, IMPLEMENTOS AGRÍCOLAS P/ AGRICULTURA	20.606.1026.2069.0000						16.000,00
3 DESPESAS CORREN'						16.000,00	
3 OUTRAS DESPESAS CORRENTES					16.000,00		
MATERIAL DE CONSUMO		0.01.00.110.000	3.3.90.30.00	1.000,00			
Material, Bem ou Serviço para Distribuição Gratuita		0.01.00.110.000	3.3.90.32.00	5.000,00			
OUTROS SERVIÇOS DE TERCEIROS - PESSOA FÍSICA		0.01.00.110.000	3.3.90.36.00	5.000,00			
OUTROS SERVIÇOS DE TERCEIROS - PESSOA JURÍDICA		0.01.00.110.000	3.3.90.39.00	5.000,00			
APOIO AS ATIVIDADES DO EXPOLEITE	20.606.1026.2070.0000						12.000,00
3 DESPESAS CORREN'						12.000,00	
3 OUTRAS DESPESAS CORRENTES					12.000,00		
MATERIAL DE CONSUMO		0.01.00.110.000	3.3.90.30.00	5.000,00			
OUTROS SERVIÇOS DE TERCEIROS - PESSOA FÍSICA		0.01.00.110.000	3.3.90.36.00	5.000,00			
OUTROS SERVIÇOS DE TERCEIROS - PESSOA JURÍDICA		0.01.00.110.000	3.3.90.39.00	2.000,00			
IMPLANTAÇÃO E APOIO AO SERVIÇO DE INSPEÇÃO SANITÁRIO SIM	20.606.1026.2071.0000						45.000,00
3 DESPESAS CORREN'						45.000,00	
3 OUTRAS DESPESAS CORRENTES					45.000,00		
MATERIAL DE CONSUMO		0.01.00.110.000	3.3.90.30.00	20.000,00			
OUTROS SERVIÇOS DE TERCEIROS - PESSOA FÍSICA		0.01.00.110.000	3.3.90.36.00	15.000,00			
OUTROS SERVIÇOS DE TERCEIROS - PESSOA JURÍDICA		0.01.00.110.000	3.3.90.39.00	10.000,00			
MANUTENÇÃO PROG. DE APOIO AGROPECUÁRIO TERRA PRONTA	20.606.1026.2074.0000						20.000,00
3 DESPESAS CORREN'						20.000,00	
3 OUTRAS DESPESAS CORRENTES					20.000,00		
MATERIAL DE CONSUMO		0.01.00.110.000	3.3.90.30.00	5.000,00			
OUTROS SERVIÇOS DE TERCEIROS - PESSOA FÍSICA		0.01.00.110.000	3.3.90.36.00	5.000,00			
OUTROS SERVIÇOS DE TERCEIROS - PESSOA JURÍDICA		0.01.00.110.000	3.3.90.39.00	10.000,00			

AQUISIÇÃO DE MÓVEIS, MÁQUINAS, APARELHOS E



**PREFEITURA MUNICIPAL DE EXU**

RUA EUFRASIO ALENCAR, Nº13, CENTRO, EXU-PE - CNPJ:11040870000100

Orçamento Programa - Exercício de 2022

Page 20

**QUADRO AUXILIAR DE DETALHAMENTO DA DESPESA**

Lei: 1379, Data: 16/11/2021

PODER	02	PODER EXECUTIVO						
ORGÃO	10	SECRETARIA DE TRANSPORTE						
UNIDADE	01	SECRETARIA DE TRANSPORTE						
Aplicacao Programada		Proj/Ativ	Finalidade	Categoria	Detalhada	TotalGrupo	Total Categ.	Total Func.
			F.R. - C.A.					
AQUISIÇÃO, VEÍCULOS, MÓVEIS, MÁQUINAS E EQUIPAMENTOS PARA SECRETARIA TRANSPORTE		26.782.1001.1022.0000						12.000,00
4 DESPESAS DE CAPIT							12.000,00	
4 INVESTIMENTOS						12.000,00		
MATERIAL DE CONSUMO			0.01.00.110.000	4.4.90.30.00	2.000,00			
EQUIPAMENTOS E MATERIAL PERMANENTE			0.01.00.110.000	4.4.90.52.00	10.000,00			
MANUTENÇÃO DAS ATIVIDADES DOS SERVIDORES EFETIVOS LOTADOS NA SECRETARIA DE TRANSPORTE		26.782.1001.2076.0000						615.000,00
3 DESPESAS CORREN'							615.000,00	
1 PESSOAL E ENCARGOS SOCIAIS						600.000,00		
VENCIMENTOS E VANTAGENS FIXAS - PESSOAL CIVIL			0.01.00.110.000	3.1.90.11.00	580.000,00			
INDENIZAÇÕES TRABALHISTAS - ATIVO - PESSOAL CIVIL			0.01.00.110.000	3.1.90.94.01	20.000,00			
3 OUTRAS DESPESAS CORRENTES						15.000,00		
DIÁRIAS - CIVIL			0.01.00.110.000	3.3.90.14.00	15.000,00			
DISPÊNDIO COM MANUTENÇÃO DA SECRETARIA DE TRANSPORTE		26.782.1001.2077.0000						428.000,00
3 DESPESAS CORREN'							428.000,00	
1 PESSOAL E ENCARGOS SOCIAIS						180.000,00		
CONTRATAÇÃO POR TEMPO DETERMINADO			0.01.00.110.000	3.1.90.04.00	30.000,00			
VENCIMENTOS E VANTAGENS FIXAS - PESSOAL CIVIL			0.01.00.110.000	3.1.90.11.00	150.000,00			
3 OUTRAS DESPESAS CORRENTES						248.000,00		
DIÁRIAS - CIVIL			0.01.00.110.000	3.3.90.14.00	10.000,00			
MATERIAL DE CONSUMO			0.01.00.110.000	3.3.90.30.00	80.000,00			
PASSAGENS E DESPESAS COM LOCOMOÇÃO			0.01.00.110.000	3.3.90.33.00	5.000,00			
OUTROS SERVIÇOS DE TERCEIROS - PESSOA FÍSICA			0.01.00.110.000	3.3.90.36.00	3.000,00			
OUTROS SERVIÇOS DE TERCEIROS - PESSOA JURÍDICA			0.01.00.110.000	3.3.90.39.00	150.000,00			
MANUTENÇÃO DA FROTA DE VEÍCULOS DAS SECRETARIAS		26.782.1001.2078.0000						205.000,00
3 DESPESAS CORREN'							205.000,00	
3 OUTRAS DESPESAS CORRENTES						205.000,00		
MATERIAL DE CONSUMO			0.01.00.110.000	3.3.90.30.00	135.000,00			
OUTROS SERVIÇOS DE TERCEIROS - PESSOA FÍSICA			0.01.00.110.000	3.3.90.36.00	10.000,00			
OUTROS SERVIÇOS DE TERCEIROS - PESSOA JURÍDICA			0.01.00.110.000	3.3.90.39.00	60.000,00			
CONSTRUÇÃO DE TERMINAL RODOVIÁRIO		26.782.1026.1023.0000						10.000,00
4 DESPESAS DE CAPIT							10.000,00	
4 INVESTIMENTOS						10.000,00		
OBRAS E INSTALAÇÕES			0.01.00.110.000	4.4.90.51.00	10.000,00			
CONSTRUÇÃO E/OU RECUPERAÇÃO DE PASSAGENS MOLHADAS, PONTES E BUEIROS		26.782.1026.1024.0000						50.000,00
4 DESPESAS DE CAPIT							50.000,00	
4 INVESTIMENTOS						50.000,00		
OBRAS E INSTALAÇÕES			0.01.00.110.000	4.4.90.51.00	50.000,00			
CONSTRUÇÃO E/OU RECUPERAÇÃO DE ESTRADAS		26.782.1026.1025.0000						140.000,00

**PREFEITURA MUNICIPAL DE EXU**

RUA EUFRASIO ALENCAR, Nº13, CENTRO, EXU-PE - CNPJ:11040870000100

Orçamento Programa - Exercício de 2022

Page 21

**QUADRO AUXILIAR DE DETALHAMENTO DA DESPESA**

Lei: 1379, Data: 16/11/2021

PODER	02	PODER EXECUTIVO
ORGÃO	10	SECRETARIA DE TRANSPORTE
UNIDADE	01	SECRETARIA DE TRANSPORTE

Aplicacao Programada	Proj/Ativ	Finalidade	Categoria	Detalhada	TotalGrupo	Total Categ.	Total Func.
		F.R. - C.A.					

## MUNICIPAIS

4	DESPESAS DE CAPIT					140.000,00	140.000,00
4	INVESTIMENTOS				140.000,00		
	OBRAS E INSTALAÇÕES	0.01.00.110.000	4.4.90.51.00	140.000,00			
IMPLANTAÇÃO DE SINALIZAÇÃO GRÁFICA VERTICAL E		26.782.1026.1026.0000					35.000,00
HORIZ. NAS VIAS PÚBLICAS							
3	DESPESAS CORREN'					25.000,00	25.000,00
3	OUTRAS DESPESAS CORRENTES				25.000,00		
	MATERIAL DE CONSUMO	0.01.00.110.000	3.3.90.30.00	10.000,00			
	OUTROS SERVIÇOS DE TERCEIROS - PESSOA FÍSICA	0.01.00.110.000	3.3.90.36.00	10.000,00			
	OUTROS SERVIÇOS DE TERCEIROS - PESSOA JURÍDICA	0.01.00.110.000	3.3.90.39.00	5.000,00			
4	DESPESAS DE CAPIT					10.000,00	10.000,00
4	INVESTIMENTOS				10.000,00		
	OBRAS E INSTALAÇÕES	0.01.00.110.000	4.4.90.51.00	10.000,00			
DISPÊNDIO COM REALIZAÇÃO DE ATIVIDADES DE		26.782.1026.2079.0000					30.000,00
EDUCAÇÃO NO TRÂNSITO							
3	DESPESAS CORREN'					30.000,00	30.000,00
3	OUTRAS DESPESAS CORRENTES				30.000,00		
	MATERIAL DE CONSUMO	0.01.00.110.000	3.3.90.30.00	10.000,00			
	OUTROS SERVIÇOS DE TERCEIROS - PESSOA FÍSICA	0.01.00.110.000	3.3.90.36.00	10.000,00			
	OUTROS SERVIÇOS DE TERCEIROS - PESSOA JURÍDICA	0.01.00.110.000	3.3.90.39.00	10.000,00			
TRANSF. RECURSOS P/ RECOLHIM. E TRANSP. DE		26.782.1026.2080.0000					10.000,00
JUMENTOS ABANDONADOS NAS RODOVIAS DOS							
MUN. CONSORCIADOS							
3	DESPESAS CORREN'					10.000,00	10.000,00
3	OUTRAS DESPESAS CORRENTES				10.000,00		
	RATEIO PELA PARTICIPAÇÃO EM CONSÓRCIO PÚBLICO	0.01.00.110.000	3.3.71.70.00	10.000,00			
TOTAL							1.535.000,00

**PREFEITURA MUNICIPAL DE EXU**

RUA EUFRASIO ALENCAR, Nº13, CENTRO, EXU-PE - CNPJ:11040870000100

Orçamento Programa - Exercício de 2022

Page 22

**QUADRO AUXILIAR DE DETALHAMENTO DA DESPESA**

Lei: 1379, Data: 16/11/2021

PODER	02	PODER EXECUTIVO
ORGÃO	11	ENTIDADE SUPERVISIONADA
UNIDADE	01	FUNDO MUNICIPAL DE SAÚDE DE EXU

Aplicacao Programada	Proj/Ativ	Finalidade	Categoria	Detalhada	TotalGrupo	Total Categ.	Total Func.
F.R. - C.A.							
AQUISIÇÃO DE MÓVEIS, MÁQUINAS, APARELHOS E EQUIPAMENTOS P/ FUNDO DE SAÚDE	10.301.1013.1030.0000						66.000,00
4 DESPESAS DE CAPIT						66.000,00	
4 INVESTIMENTOS					66.000,00		
OUTROS SERVIÇOS DE TERCEIROS - PESSOA JURÍDICA		0.01.00.300.000	4.4.90.39.00	1.000,00			
EQUIPAMENTOS E MATERIAL PERMANENTE		0.01.00.310.000	4.4.90.52.00	10.000,00			
EQUIPAMENTOS E MATERIAL PERMANENTE		0.02.00.300.000	4.4.90.52.00	5.000,00			
EQUIPAMENTOS E MATERIAL PERMANENTE		0.05.00.300.000	4.4.90.52.00	50.000,00			
DISPÊNDIO COM OBRIGAÇÕES PATRONAIS DO FUNDO DE SAÚDE REC. VINC. SUS	10.301.1013.2081.0000						103.000,00
3 DESPESAS CORREN'						103.000,00	
1 PESSOAL E ENCARGOS SOCIAIS					100.000,00		
CONTRIBUIÇÕES PREVIDENCIÁRIAS - INSS		0.05.00.300.000	3.1.90.13.02	50.000,00			
OBRIGAÇÕES PATRONAIS - INTRA-ORÇAMENTÁRIO		0.05.00.300.000	3.1.91.13.00	50.000,00			
3 OUTRAS DESPESAS CORRENTES					3.000,00		
CONTRIBUIÇÕES PREVIDENCIÁRIAS - SERVIÇOS DE TERCEIROS		0.05.00.300.000	3.3.90.47.18	3.000,00			
DISPÊNDIO COM OBRIGAÇÕES PATRONAIS DO FUNDO DE SAÚDE REC. PRÓPRIOS	10.301.1013.2082.0000						1.260.000,00
3 DESPESAS CORREN'						1.260.000,00	
1 PESSOAL E ENCARGOS SOCIAIS					1.250.000,00		
CONTRIBUIÇÕES PREVIDENCIÁRIAS - INSS		0.01.00.310.000	3.1.90.13.02	400.000,00			
CONTRIBUIÇÃO PATRONAL PARA O REGIME PRÓPRIO - RPPS		0.01.00.310.000	3.1.91.13.03	850.000,00			
3 OUTRAS DESPESAS CORRENTES					10.000,00		
CONTRIBUIÇÕES PREVIDENCIÁRIAS - SERVIÇOS DE TERCEIROS		0.01.00.310.000	3.3.90.47.18	10.000,00			
MANUTENÇÃO DOS SERVIDORES COMISSIONADOS DO FUNDO DE SAÚDE	10.301.1013.2083.0000						275.000,00
3 DESPESAS CORREN'						275.000,00	
1 PESSOAL E ENCARGOS SOCIAIS					270.000,00		
VENCIMENTOS E VANTAGENS FIXAS - PESSOAL CIVIL		0.01.00.310.000	3.1.90.11.00	250.000,00			
INDENIZAÇÕES TRABALHISTAS - ATIVO - PESSOAL CIVIL		0.05.00.310.000	3.1.90.94.01	20.000,00			
3 OUTRAS DESPESAS CORRENTES					5.000,00		
DIÁRIAS - CIVIL		0.01.00.310.000	3.3.90.14.00	5.000,00			
MANUTENÇÃO DAS AÇÕES DO FUNDO DE SAÚDE	10.301.1013.2084.0000						90.000,00
3 DESPESAS CORREN'						90.000,00	
3 OUTRAS DESPESAS CORRENTES					90.000,00		
MATERIAL DE CONSUMO		0.01.00.310.000	3.3.90.30.00	40.000,00			
PASSAGENS E DESPESAS COM LOCOMOÇÃO		0.01.00.310.000	3.3.90.33.00	10.000,00			
OUTROS SERVIÇOS DE TERCEIROS - PESSOA FÍSICA		0.01.00.310.000	3.3.90.36.00	10.000,00			
OUTROS SERVIÇOS DE TERCEIROS - PESSOA JURÍDICA		0.01.00.310.000	3.3.90.39.00	30.000,00			
MANUTENÇÃO DOS SERVIDORES EFETIVOS DO FUNDO DE SAÚDE	10.301.1013.2087.0000						1.265.000,00
3 DESPESAS CORREN'						1.265.000,00	
1 PESSOAL E ENCARGOS SOCIAIS					1.260.000,00		
VENCIMENTOS E VANTAGENS FIXAS - PESSOAL CIVIL		0.01.00.310.000	3.1.90.11.00	1.200.000,00			
INDENIZAÇÕES TRABALHISTAS - ATIVO - PESSOAL CIVIL		0.01.00.310.000	3.1.90.94.01	60.000,00			

**PREFEITURA MUNICIPAL DE EXU**

RUA EUFRASIO ALENCAR, Nº13, CENTRO, EXU-PE - CNPJ:11040870000100

Orçamento Programa - Exercício de 2022

Page 23

**QUADRO AUXILIAR DE DETALHAMENTO DA DESPESA**

Lei: 1379, Data: 16/11/2021

PODER	02	PODER EXECUTIVO
ORGÃO	11	ENTIDADE SUPERVISIONADA
UNIDADE	01	FUNDO MUNICIPAL DE SAÚDE DE EXU

Aplicacao Programada	Proj/Ativ	Finalidade	Categoria	Detalhada	TotalGrupo	Total Categ.	Total Func.
F.R. - C.A.							
MANUTENÇÃO DOS SERVIDORES EFETIVOS DO FUNDO DE SAÚDE	10.301.1013.2087.0000						1.265.000,00
3 DESPESAS CORREN'						1.265.000,00	
3 OUTRAS DESPESAS CORRENTES					5.000,00		
DIÁRIAS - CIVIL		0.01.00.310.000	3.3.90.14.00	5.000,00			
MANUTENÇÃO DO NÚCLEO DE EDUCAÇÃO PERMANENTE EM SAÚDE	10.301.1013.2089.0000						14.800,00
3 DESPESAS CORREN'						14.800,00	
3 OUTRAS DESPESAS CORRENTES					14.800,00		
MATERIAL DE CONSUMO		0.01.00.310.000	3.3.90.30.00	4.800,00			
OUTROS SERVIÇOS DE TERCEIROS - PESSOA FÍSICA		0.01.00.310.000	3.3.90.36.00	5.000,00			
OUTROS SERVIÇOS DE TERCEIROS - PESSOA JURÍDICA		0.01.00.310.000	3.3.90.39.00	5.000,00			
MANUTENÇÃO DAS ATIVIDADES DO TFD/SUS	10.301.1013.2090.0000						121.000,00
3 DESPESAS CORREN'						121.000,00	
3 OUTRAS DESPESAS CORRENTES					121.000,00		
PASSAGENS E DESPESAS COM LOCOMOÇÃO		0.01.00.310.000	3.3.90.33.00	40.000,00			
OUTROS SERVIÇOS DE TERCEIROS - PESSOA FÍSICA		0.01.00.310.000	3.3.90.36.00	10.000,00			
OUTROS SERVIÇOS DE TERCEIROS - PESSOA JURÍDICA		0.01.00.310.000	3.3.90.39.00	70.000,00			
OUTROS AUXÍLIOS FINANCEIROS A PESSOA FÍSICA		0.01.00.310.000	3.3.90.48.00	1.000,00			
MANUTENÇÃO DAS ATIVIDADES DO CONSELHO MUNICIPAL DE SAÚDE	10.301.1013.2104.0000						15.000,00
3 DESPESAS CORREN'						15.000,00	
3 OUTRAS DESPESAS CORRENTES					15.000,00		
MATERIAL DE CONSUMO		0.01.00.310.000	3.3.90.30.00	5.000,00			
OUTROS SERVIÇOS DE TERCEIROS - PESSOA FÍSICA		0.01.00.310.000	3.3.90.36.00	5.000,00			
OUTROS SERVIÇOS DE TERCEIROS - PESSOA JURÍDICA		0.01.00.310.000	3.3.90.39.00	5.000,00			
CONSTRUÇÃO, AMPLIAÇÃO E/OU REFORMA DE USF	10.301.1014.1027.0000						35.000,00
4 DESPESAS DE CAPIT						35.000,00	
4 INVESTIMENTOS					35.000,00		
OBRAS E INSTALAÇÕES		0.01.00.310.000	4.4.90.51.00	10.000,00			
OBRAS E INSTALAÇÕES		0.05.00.300.000	4.4.90.51.00	25.000,00			
AQUISIÇÃO DE VEÍCULOS E AMBULÂNCIAS	10.301.1014.1028.0000						115.000,00
4 DESPESAS DE CAPIT						115.000,00	
4 INVESTIMENTOS					115.000,00		
MATERIAL DE CONSUMO		0.05.00.300.000	4.4.90.30.00	5.000,00			
EQUIPAMENTOS E MATERIAL PERMANENTE		0.02.00.310.000	4.4.90.52.00	10.000,00			
EQUIPAMENTOS E MATERIAL PERMANENTE		0.05.00.300.000	4.4.90.52.00	100.000,00			
CONSTRUÇÃO, AMPLIAÇÃO E/OU REFORMA DE ACADEMIA DA SAÚDE	10.301.1014.1029.0000						5.000,00
4 DESPESAS DE CAPIT						5.000,00	
4 INVESTIMENTOS					5.000,00		
OBRAS E INSTALAÇÕES		0.05.00.300.000	4.4.90.51.00	5.000,00			
IMPLANTAÇÃO DO COMPLEXO REGULADOR	10.301.1014.1034.0000						4.000,00



**PREFEITURA MUNICIPAL DE EXU**

RUA EUFRASIO ALENCAR, Nº13, CENTRO, EXU-PE - CNPJ:11040870000100

Orçamento Programa - Exercício de 2022

Page 24

**QUADRO AUXILIAR DE DETALHAMENTO DA DESPESA**

Lei: 1379, Data: 16/11/2021

PODER	02	PODER EXECUTIVO
ORGÃO	11	ENTIDADE SUPERVISIONADA
UNIDADE	01	FUNDO MUNICIPAL DE SAÚDE DE EXU

Aplicacao Programada	Proj/Ativ	Finalidade	Categoria	Detalhada	TotalGrupo	Total Categ.	Total Func.
F.R. - C.A.							
IMPLANTAÇÃO DO COMPLEXO REGULADOR	10.301.1014.1034.0000						4.000,00
3 DESPESAS CORREN'						4.000,00	
3 OUTRAS DESPESAS CORRENTES					4.000,00		
OUTROS SERVIÇOS DE TERCEIROS - PESSOA FÍSICA	0.01.00.310.000	3.3.90.36.00	2.000,00				
OUTROS SERVIÇOS DE TERCEIROS - PESSOA JURÍDICA	0.01.00.310.000	3.3.90.39.00	2.000,00				
DISPÊNDIO COM LOCAÇÕES DE IMÓVEIS	10.301.1015.2086.0000						65.000,00
3 DESPESAS CORREN'						65.000,00	
3 OUTRAS DESPESAS CORRENTES					65.000,00		
OUTROS SERVIÇOS DE TERCEIROS - PESSOA FÍSICA	0.01.00.310.000	3.3.90.36.00	40.000,00				
OUTROS SERVIÇOS DE TERCEIROS - PESSOA FÍSICA	0.02.00.300.000	3.3.90.36.00	10.000,00				
OUTROS SERVIÇOS DE TERCEIROS - PESSOA FÍSICA	0.05.00.300.000	3.3.90.36.00	10.000,00				
OUTROS SERVIÇOS DE TERCEIROS - PESSOA JURÍDICA	0.01.00.310.000	3.3.90.39.00	5.000,00				
MANUTENÇÃO DAS ATIVIDADES DA SECRETARIA DE SAÚDE	10.301.1015.2088.0000						2.083.871,00
3 DESPESAS CORREN'						2.077.784,00	
1 PESSOAL E ENCARGOS SOCIAIS					842.479,00		
RATEIO PELA PARTICIPAÇÃO EM CONSÓRCIO PÚBLICO	0.01.00.310.000	3.1.71.70.00	1.479,00				
CONTRATAÇÃO POR TEMPO DETERMINADO	0.01.00.310.000	3.1.90.04.00	840.000,00				
VENCIMENTOS E VANTAGENS FIXAS - PESSOAL CIVIL	0.01.00.310.000	3.1.90.11.00	1.000,00				
3 OUTRAS DESPESAS CORRENTES					1.235.305,00		
RATEIO PELA PARTICIPAÇÃO EM CONSÓRCIO PÚBLICO	0.01.00.310.000	3.3.71.70.00	1.305,00				
DIÁRIAS - CIVIL	0.01.00.310.000	3.3.90.14.00	50.000,00				
DIÁRIAS - CIVIL	0.05.00.300.000	3.3.90.14.00	2.000,00				
MATERIAL DE CONSUMO	0.01.00.310.000	3.3.90.30.00	500.000,00				
OUTROS SERVIÇOS DE TERCEIROS - PESSOA FÍSICA	0.01.00.310.000	3.3.90.36.00	80.000,00				
OUTROS SERVIÇOS DE TERCEIROS - PESSOA JURÍDICA	0.01.00.310.000	3.3.90.39.00	600.000,00				
DESPESAS DE EXERCÍCIOS ANTERIORES	0.01.00.310.000	3.3.90.92.00	2.000,00				
4 DESPESAS DE CAPIT						6.087,00	
4 INVESTIMENTOS					6.087,00		
RATEIO PELA PARTICIPAÇÃO EM CONSÓRCIO PÚBLICO	0.01.00.310.000	4.4.71.70.00	6.087,00				
MANUTENÇÃO DA CASA DE APOIO EM RECIFE	10.301.1015.2092.0000						71.000,00
3 DESPESAS CORREN'						70.000,00	
3 OUTRAS DESPESAS CORRENTES					70.000,00		
MATERIAL DE CONSUMO	0.01.00.310.000	3.3.90.30.00	50.000,00				
OUTROS SERVIÇOS DE TERCEIROS - PESSOA FÍSICA	0.01.00.310.000	3.3.90.36.00	5.000,00				
OUTROS SERVIÇOS DE TERCEIROS - PESSOA JURÍDICA	0.01.00.310.000	3.3.90.39.00	15.000,00				
4 DESPESAS DE CAPIT						1.000,00	
4 INVESTIMENTOS					1.000,00		
EQUIPAMENTOS E MATERIAL PERMANENTE	0.01.00.310.000	4.4.90.52.00	1.000,00				
MANUTENÇÃO DOS VEÍCULOS DOS PROGRAMAS DE SAÚDE	10.301.1015.2097.0000						14.000,00
3 DESPESAS CORREN'						14.000,00	
3 OUTRAS DESPESAS CORRENTES					14.000,00		
MATERIAL DE CONSUMO	0.05.00.300.000	3.3.90.30.00	10.000,00				
OUTROS SERVIÇOS DE TERCEIROS - PESSOA FÍSICA	0.05.00.300.000	3.3.90.36.00	1.000,00				
OUTROS SERVIÇOS DE TERCEIROS - PESSOA JURÍDICA	0.05.00.300.000	3.3.90.39.00	3.000,00				



**PREFEITURA MUNICIPAL DE EXU**

RUA EUFRASIO ALENCAR, Nº13, CENTRO, EXU-PE - CNPJ:11040870000100

Orçamento Programa - Exercício de 2022

Page 26

**QUADRO AUXILIAR DE DETALHAMENTO DA DESPESA**

Lei: 1379, Data: 16/11/2021

PODER	02	PODER EXECUTIVO
ORGÃO	11	ENTIDADE SUPERVISIONADA
UNIDADE	01	FUNDO MUNICIPAL DE SAÚDE DE EXU

Aplicacao Programada	Proj/Ativ	Finalidade	Categoria	Detalhada	TotalGrupo	Total Categ.	Total Func.
F.R. - C.A.							
MANUTENÇÃO DO PROGRAMA SAÚDE DA FAMÍLIA - SUS	10.301.1016.2094.0000						3.846.000,00
4	DESPESAS DE CAPIT					11.000,00	
4	INVESTIMENTOS				11.000,00		
	EQUIPAMENTOS E MATERIAL PERMANENTE	0.01.00.310.000	4.4.90.52.00	5.000,00			
	EQUIPAMENTOS E MATERIAL PERMANENTE	0.02.00.300.000	4.4.90.52.00	1.000,00			
	EQUIPAMENTOS E MATERIAL PERMANENTE	0.05.00.300.000	4.4.90.52.00	5.000,00			
MANUTENÇÃO DO PROGRAMA SAÚDE BUCAL - SUS	10.301.1016.2095.0000						196.000,00
3	DESPESAS CORREN'					185.000,00	
1	PESSOAL E ENCARGOS SOCIAIS				30.000,00		
	CONTRATAÇÃO POR TEMPO DETERMINADO	0.05.00.300.000	3.1.90.04.00	30.000,00			
3	OUTRAS DESPESAS CORRENTES				155.000,00		
	MATERIAL DE CONSUMO	0.01.00.310.000	3.3.90.30.00	10.000,00			
	MATERIAL DE CONSUMO	0.05.00.300.000	3.3.90.30.00	65.000,00			
	OUTROS SERVIÇOS DE TERCEIROS - PESSOA FÍSICA	0.05.00.300.000	3.3.90.36.00	30.000,00			
	OUTROS SERVIÇOS DE TERCEIROS - PESSOA JURÍDICA	0.05.00.300.000	3.3.90.39.00	50.000,00			
4	DESPESAS DE CAPIT					11.000,00	
4	INVESTIMENTOS				11.000,00		
	EQUIPAMENTOS E MATERIAL PERMANENTE	0.01.00.310.000	4.4.90.52.00	5.000,00			
	EQUIPAMENTOS E MATERIAL PERMANENTE	0.02.00.300.000	4.4.90.52.00	1.000,00			
	EQUIPAMENTOS E MATERIAL PERMANENTE	0.05.00.300.000	4.4.90.52.00	5.000,00			
MANUTENÇÃO DO PROGRAMA SAÚDE NA ESCOLA - PSE	10.301.1016.2099.0000						50.000,00
3	DESPESAS CORREN'					50.000,00	
3	OUTRAS DESPESAS CORRENTES				50.000,00		
	MATERIAL DE CONSUMO	0.05.00.300.000	3.3.90.30.00	30.000,00			
	OUTROS SERVIÇOS DE TERCEIROS - PESSOA FÍSICA	0.05.00.300.000	3.3.90.36.00	10.000,00			
	OUTROS SERVIÇOS DE TERCEIROS - PESSOA JURÍDICA	0.05.00.300.000	3.3.90.39.00	10.000,00			
MANUTENÇÃO DO PROGRAMA NASF	10.301.1016.2100.0000						357.000,00
3	DESPESAS CORREN'					357.000,00	
1	PESSOAL E ENCARGOS SOCIAIS				300.000,00		
	CONTRATAÇÃO POR TEMPO DETERMINADO	0.05.00.300.000	3.1.90.04.00	300.000,00			
3	OUTRAS DESPESAS CORRENTES				57.000,00		
	MATERIAL DE CONSUMO	0.05.00.300.000	3.3.90.30.00	2.000,00			
	OUTROS SERVIÇOS DE TERCEIROS - PESSOA FÍSICA	0.05.00.300.000	3.3.90.36.00	5.000,00			
	OUTROS SERVIÇOS DE TERCEIROS - PESSOA JURÍDICA	0.05.00.300.000	3.3.90.39.00	50.000,00			
APOIO AO PROGRAMA DE COMBATE AO CANCER DE COLO DE UTERINO	10.301.1016.2102.0000						20.000,00
3	DESPESAS CORREN'					20.000,00	
3	OUTRAS DESPESAS CORRENTES				20.000,00		
	OUTROS SERVIÇOS DE TERCEIROS - PESSOA FÍSICA	0.01.00.310.000	3.3.90.36.00	10.000,00			
	OUTROS SERVIÇOS DE TERCEIROS - PESSOA JURÍDICA	0.01.00.310.000	3.3.90.39.00	10.000,00			
MANUTENÇÃO DA ACADEMIA DA SAÚDE	10.301.1016.2106.0000						84.200,00
3	DESPESAS CORREN'					79.200,00	

**PREFEITURA MUNICIPAL DE EXU**

RUA EUFRASIO ALENCAR, Nº13, CENTRO, EXU-PE - CNPJ:11040870000100

Orçamento Programa - Exercício de 2022

Page 27

**QUADRO AUXILIAR DE DETALHAMENTO DA DESPESA**

Lei: 1379, Data: 16/11/2021

PODER	02	PODER EXECUTIVO							
ORGÃO	11	ENTIDADE SUPERVISIONADA							
UNIDADE	01	FUNDO MUNICIPAL DE SAÚDE DE EXU							
Aplicacao Programada		Proj/Ativ	Finalidade	Categoria	Detalhada	TotalGrupo	Total Categ.	Total Func.	
			F.R. - C.A.						
MANUTENÇÃO DA ACADEMIA DA SAÚDE		10.301.1016.2106.0000						84.200,00	
3		DESPESAS CORREN'					79.200,00		
1		PESSOAL E ENCARGOS SOCIAIS				31.200,00			
		CONTRATAÇÃO POR TEMPO DETERMINADO	0.05.00.300.000	3.1.90.04.00	31.200,00				
3		OUTRAS DESPESAS CORRENTES				48.000,00			
		MATERIAL DE CONSUMO	0.05.00.300.000	3.3.90.30.00	48.000,00				
4		DESPESAS DE CAPIT					5.000,00		
4		INVESTIMENTOS				5.000,00			
		EQUIPAMENTOS E MATERIAL PERMANENTE	0.05.00.300.000	4.4.90.52.00	5.000,00				
ENFRETAMENTO DA EMERGÊNCIA COVID-19		10.301.1028.2116.0000						160.000,00	
3		DESPESAS CORREN'					125.000,00		
1		PESSOAL E ENCARGOS SOCIAIS				45.000,00			
		CONTRATAÇÃO POR TEMPO DETERMINADO	0.01.00.310.001	3.1.90.04.00	10.000,00				
		CONTRATAÇÃO POR TEMPO DETERMINADO	0.02.00.300.001	3.1.90.04.00	5.000,00				
		CONTRATAÇÃO POR TEMPO DETERMINADO	0.05.00.300.002	3.1.90.04.00	10.000,00				
		VENCIMENTOS E VANTAGENS FIXAS - PESSOAL CIVIL	0.01.00.310.001	3.1.90.11.00	5.000,00				
		VENCIMENTOS E VANTAGENS FIXAS - PESSOAL CIVIL	0.02.00.300.001	3.1.90.11.00	5.000,00				
		VENCIMENTOS E VANTAGENS FIXAS - PESSOAL CIVIL	0.05.00.300.002	3.1.90.11.00	10.000,00				
3		OUTRAS DESPESAS CORRENTES				80.000,00			
		MATERIAL DE CONSUMO	0.01.00.310.001	3.3.90.30.00	5.000,00				
		MATERIAL DE CONSUMO	0.02.00.300.001	3.3.90.30.00	5.000,00				
		MATERIAL DE CONSUMO	0.05.00.300.002	3.3.90.30.00	10.000,00				
		OUTROS SERVIÇOS DE TERCEIROS - PESSOA FÍSICA	0.01.00.310.001	3.3.90.36.00	5.000,00				
		OUTROS SERVIÇOS DE TERCEIROS - PESSOA FÍSICA	0.02.00.300.001	3.3.90.36.00	5.000,00				
		OUTROS SERVIÇOS DE TERCEIROS - PESSOA FÍSICA	0.05.00.300.002	3.3.90.36.00	10.000,00				
		OUTROS SERVIÇOS DE TERCEIROS - PESSOA JURÍDICA	0.01.00.310.001	3.3.90.39.00	5.000,00				
		OUTROS SERVIÇOS DE TERCEIROS - PESSOA JURÍDICA	0.02.00.300.001	3.3.90.39.00	5.000,00				
		OUTROS SERVIÇOS DE TERCEIROS - PESSOA JURÍDICA	0.05.00.300.002	3.3.90.39.00	10.000,00				
		OBRIGAÇÕES TRIBUTÁRIAS E CONTRIBUTIVAS	0.01.00.310.001	3.3.90.47.00	5.000,00				
		OBRIGAÇÕES TRIBUTÁRIAS E CONTRIBUTIVAS	0.02.00.300.001	3.3.90.47.00	5.000,00				
		OBRIGAÇÕES TRIBUTÁRIAS E CONTRIBUTIVAS	0.05.00.300.002	3.3.90.47.00	10.000,00				
4		DESPESAS DE CAPIT					35.000,00		
4		INVESTIMENTOS				35.000,00			
		OBRAS E INSTALAÇÕES	0.01.00.310.001	4.4.90.51.00	5.000,00				
		OBRAS E INSTALAÇÕES	0.02.00.300.001	4.4.90.51.00	5.000,00				
		OBRAS E INSTALAÇÕES	0.05.00.300.002	4.4.90.51.00	10.000,00				
		EQUIPAMENTOS E MATERIAL PERMANENTE	0.01.00.310.001	4.4.90.52.00	5.000,00				
		EQUIPAMENTOS E MATERIAL PERMANENTE	0.02.00.300.001	4.4.90.52.00	5.000,00				
		EQUIPAMENTOS E MATERIAL PERMANENTE	0.05.00.300.002	4.4.90.52.00	5.000,00				
AQUISIÇÃO DE EQUIPAMENTOS HOSPITALARES E PARA UNIDADES DE SAÚDE - SUS		10.302.1017.1037.0000						77.000,00	
4		DESPESAS DE CAPIT					77.000,00		
4		INVESTIMENTOS				77.000,00			
		MATERIAL DE CONSUMO	0.05.00.300.000	4.4.90.30.00	2.000,00				
		OUTROS SERVIÇOS DE TERCEIROS - PESSOA JURÍDICA	0.05.00.300.000	4.4.90.39.00	5.000,00				
		EQUIPAMENTOS E MATERIAL PERMANENTE	0.01.00.310.000	4.4.90.52.00	20.000,00				
		EQUIPAMENTOS E MATERIAL PERMANENTE	0.05.00.300.000	4.4.90.52.00	50.000,00				
CONSTRUÇÃO E AMP. OU RECUPERAÇÃO DOS		10.302.1017.1038.0000						54.000,00	

**PREFEITURA MUNICIPAL DE EXU**

RUA EUFRASIO ALENCAR, Nº13, CENTRO, EXU-PE - CNPJ:11040870000100

Orçamento Programa - Exercício de 2022

Page 28

**QUADRO AUXILIAR DE DETALHAMENTO DA DESPESA**

Lei: 1379, Data: 16/11/2021

PODER	02	PODER EXECUTIVO
ORGÃO	11	ENTIDADE SUPERVISIONADA
UNIDADE	01	FUNDO MUNICIPAL DE SAÚDE DE EXU

Aplicacao Programada	Proj/Ativ	Finalidade	Categoria	Detalhada	TotalGrupo	Total Categ.	Total Func.
		F.R. - C.A.					
HOSPITAIS, POSTOS E UNIDADES - SUS							
4	4	DESpesas DE CAPIT					54.000,00
4	4	INVESTIMENTOS					54.000,00
		OBRAS E INSTALAÇÕES	0.01.00.310.000	4.4.90.51.00	14.000,00		
		OBRAS E INSTALAÇÕES	0.05.00.300.000	4.4.90.51.00	40.000,00		
IMPLANTAÇÃO DA SALA DE ESTABILIZAÇÃO DO HOSPITAL MUNICIPAL							
4	4	DESpesas DE CAPIT					15.000,00
4	4	INVESTIMENTOS					15.000,00
		OBRAS E INSTALAÇÕES	0.01.00.310.000	4.4.90.51.00	10.000,00		
		EQUIPAMENTOS E MATERIAL PERMANENTE	0.01.00.310.000	4.4.90.52.00	5.000,00		
MANUTENÇÃO DAS ATIVIDADES DO HOSPITAL JOSÉ PINTO SARAIVA - MAC SUS							
3	3	DESpesas CORREN'					3.856.000,00
1	1	PESSOAL E ENCARGOS SOCIAIS					1.845.000,00
		CONTRATAÇÃO POR TEMPO DETERMINADO	0.01.00.310.000	3.1.90.04.00	390.000,00		
		CONTRATAÇÃO POR TEMPO DETERMINADO	0.05.00.300.000	3.1.90.04.00	10.000,00		
		VENCIMENTOS E VANTAGENS FIXAS - PESSOAL CIVIL	0.01.00.310.000	3.1.90.11.00	1.350.000,00		
		VENCIMENTOS E VANTAGENS FIXAS - PESSOAL CIVIL	0.05.00.300.000	3.1.90.11.00	50.000,00		
		INDENIZAÇÕES E RESTITUIÇÕES TRABALHISTAS	0.01.00.310.000	3.1.90.94.00	40.000,00		
		INDENIZAÇÕES TRABALHISTAS - ATIVO - PESSOAL CIVIL	0.05.00.300.000	3.1.90.94.01	5.000,00		
3	3	OUTRAS DESPESAS CORRENTES					2.011.000,00
		DIÁRIAS - CIVIL	0.01.00.310.000	3.3.90.14.00	10.000,00		
		DIÁRIAS - CIVIL	0.05.00.300.000	3.3.90.14.00	10.000,00		
		MATERIAL DE CONSUMO	0.01.00.310.000	3.3.90.30.00	156.000,00		
		MATERIAL DE CONSUMO	0.05.00.300.000	3.3.90.30.00	900.000,00		
		Outras Despesas de Pessoal decorrentes de Contratos de Terceiros	0.05.00.300.000	3.3.90.34.00	20.000,00		
		OUTROS SERVIÇOS DE TERCEIROS - PESSOA FÍSICA	0.01.00.310.000	3.3.90.36.00	10.000,00		
		OUTROS SERVIÇOS DE TERCEIROS - PESSOA FÍSICA	0.05.00.300.000	3.3.90.36.00	600.000,00		
		OUTROS SERVIÇOS DE TERCEIROS - PESSOA JURÍDICA	0.01.00.310.000	3.3.90.39.00	55.000,00		
		OUTROS SERVIÇOS DE TERCEIROS - PESSOA JURÍDICA	0.05.00.300.000	3.3.90.39.00	250.000,00		
MANUTENÇÃO DAS ATIVIDADES DO CENTRO ESPECIALIZADO							
3	3	DESpesas CORREN'					239.000,00
1	1	PESSOAL E ENCARGOS SOCIAIS					184.000,00
		CONTRATAÇÃO POR TEMPO DETERMINADO	0.05.00.300.000	3.1.90.04.00	4.000,00		
		VENCIMENTOS E VANTAGENS FIXAS - PESSOAL CIVIL	0.01.00.310.000	3.1.90.11.00	160.000,00		
		VENCIMENTOS E VANTAGENS FIXAS - PESSOAL CIVIL	0.05.00.300.000	3.1.90.11.00	10.000,00		
		INDENIZAÇÕES TRABALHISTAS - ATIVO - PESSOAL CIVIL	0.05.00.300.000	3.1.90.94.01	10.000,00		
3	3	OUTRAS DESPESAS CORRENTES					55.000,00
		MATERIAL DE CONSUMO	0.01.00.310.000	3.3.90.30.00	10.000,00		
		MATERIAL DE CONSUMO	0.05.00.300.000	3.3.90.30.00	10.000,00		
		OUTROS SERVIÇOS DE TERCEIROS - PESSOA FÍSICA	0.01.00.310.000	3.3.90.36.00	5.000,00		
		OUTROS SERVIÇOS DE TERCEIROS - PESSOA FÍSICA	0.05.00.300.000	3.3.90.36.00	10.000,00		
		OUTROS SERVIÇOS DE TERCEIROS - PESSOA JURÍDICA	0.01.00.310.000	3.3.90.39.00	5.000,00		
		OUTROS SERVIÇOS DE TERCEIROS - PESSOA JURÍDICA	0.05.00.300.000	3.3.90.39.00	15.000,00		
4	4	DESpesas DE CAPIT					5.000,00

**PREFEITURA MUNICIPAL DE EXU**

RUA EUFRASIO ALENCAR, Nº13, CENTRO, EXU-PE - CNPJ:11040870000100

Orçamento Programa - Exercício de 2022

Page 29

**QUADRO AUXILIAR DE DETALHAMENTO DA DESPESA**

Lei: 1379, Data: 16/11/2021

PODER	02	PODER EXECUTIVO
ORGÃO	11	ENTIDADE SUPERVISIONADA
UNIDADE	01	FUNDO MUNICIPAL DE SAÚDE DE EXU

Aplicacao Programada	Proj/Ativ	Finalidade	Categoria	Detalhada	TotalGrupo	Total Categ.	Total Func.
F.R. - C.A.							
MANUTENÇÃO DAS ATIVIDADES DO CENTRO ESPECIALIZADO	10.302.1017.2096.0000						244.000,00
4 DESPESAS DE CAPIT						5.000,00	
4 INVESTIMENTOS					5.000,00		
EQUIPAMENTOS E MATERIAL PERMANENTE		0.01.00.310.000	4.4.90.52.00	5.000,00			
MANUTENÇÃO DAS ATIVIDADES DO CENTRO DE ESPECIALIDADES ODONTOLÓGIA - CEO	10.302.1017.2098.0000						205.000,00
3 DESPESAS CORREN'						205.000,00	
1 PESSOAL E ENCARGOS SOCIAIS					180.000,00		
CONTRATAÇÃO POR TEMPO DETERMINADO		0.01.00.310.000	3.1.90.04.00	50.000,00			
CONTRATAÇÃO POR TEMPO DETERMINADO		0.05.00.300.000	3.1.90.04.00	120.000,00			
VENCIMENTOS E VANTAGENS FIXAS - PESSOAL CIVIL		0.05.00.300.000	3.1.90.11.00	10.000,00			
3 OUTRAS DESPESAS CORRENTES					25.000,00		
MATERIAL DE CONSUMO		0.05.00.300.000	3.3.90.30.00	10.000,00			
MATERIAL DE CONSUMO		0.05.00.310.000	3.3.90.30.00	5.000,00			
OUTROS SERVIÇOS DE TERCEIROS - PESSOA FÍSICA		0.05.00.300.000	3.3.90.36.00	5.000,00			
OUTROS SERVIÇOS DE TERCEIROS - PESSOA JURÍDICA		0.05.00.300.000	3.3.90.39.00	5.000,00			
AQUISIÇÃO DE MATERIAL LABORATORIAL	10.302.1017.2101.0000						10.000,00
3 DESPESAS CORREN'						10.000,00	
3 OUTRAS DESPESAS CORRENTES					10.000,00		
MATERIAL DE CONSUMO		0.01.00.310.000	3.3.90.30.00	5.000,00			
MATERIAL DE CONSUMO		0.05.00.300.000	3.3.90.30.00	5.000,00			
MANUTENÇÃO DO PROGRAMA SERVIÇO DE ATENDIMENTO MÓVEL DE URGÊNCIA - SAMU	10.302.1017.2105.0000						40.000,00
3 DESPESAS CORREN'						40.000,00	
1 PESSOAL E ENCARGOS SOCIAIS					10.000,00		
CONTRATAÇÃO POR TEMPO DETERMINADO		0.01.00.310.000	3.1.90.04.00	10.000,00			
3 OUTRAS DESPESAS CORRENTES					30.000,00		
MATERIAL DE CONSUMO		0.01.00.310.000	3.3.90.30.00	10.000,00			
OUTROS SERVIÇOS DE TERCEIROS - PESSOA FÍSICA		0.01.00.310.000	3.3.90.36.00	10.000,00			
OUTROS SERVIÇOS DE TERCEIROS - PESSOA JURÍDICA		0.01.00.310.000	3.3.90.39.00	10.000,00			
MANUTENÇÃO DOS PROGRAMAS CAPS	10.302.1017.2107.0000						356.000,00
3 DESPESAS CORREN'						345.000,00	
1 PESSOAL E ENCARGOS SOCIAIS					180.000,00		
CONTRATAÇÃO POR TEMPO DETERMINADO		0.05.00.300.000	3.1.90.04.00	180.000,00			
3 OUTRAS DESPESAS CORRENTES					165.000,00		
MATERIAL DE CONSUMO		0.01.00.310.000	3.3.90.30.00	5.000,00			
MATERIAL DE CONSUMO		0.05.00.300.000	3.3.90.30.00	60.000,00			
OUTROS SERVIÇOS DE TERCEIROS - PESSOA FÍSICA		0.05.00.300.000	3.3.90.36.00	40.000,00			
OUTROS SERVIÇOS DE TERCEIROS - PESSOA JURÍDICA		0.05.00.300.000	3.3.90.39.00	60.000,00			
4 DESPESAS DE CAPIT						11.000,00	
4 INVESTIMENTOS					11.000,00		
OBRAS E INSTALAÇÕES		0.01.00.310.000	4.4.90.51.00	10.000,00			
EQUIPAMENTOS E MATERIAL PERMANENTE		0.01.00.310.000	4.4.90.52.00	1.000,00			
MANUTENÇÃO DO PROGRAMA DE ASSISTÊNCIA	10.303.1013.2091.0000						269.000,00

**PREFEITURA MUNICIPAL DE EXU**

RUA EUFRASIO ALENCAR, Nº13, CENTRO, EXU-PE - CNPJ:11040870000100

Orçamento Programa - Exercício de 2022

Page 30

**QUADRO AUXILIAR DE DETALHAMENTO DA DESPESA**

Lei: 1379, Data: 16/11/2021

PODER	02	PODER EXECUTIVO
ORGÃO	11	ENTIDADE SUPERVISIONADA
UNIDADE	01	FUNDO MUNICIPAL DE SAÚDE DE EXU

Aplicacao Programada	Proj/Ativ	Finalidade	Categoria	Detalhada	TotalGrupo	Total Categ.	Total Func.
F.R. - C.A.							
FARMACÊUTICA E FARMÁCIA BÁSICA - SUS							
3	3	DESPESAS CORREN'					266.000,00
	3	OUTRAS DESPESAS CORRENTES			266.000,00		
		MATERIAL DE CONSUMO	0.01.00.310.000	3.3.90.30.00	50.000,00		
		MATERIAL DE CONSUMO	0.01.00.310.000	3.3.90.30.00	5.000,00		
		MATERIAL DE CONSUMO	0.02.00.300.000	3.3.90.30.00	10.000,00		
		MATERIAL DE CONSUMO	0.02.00.300.000	3.3.90.30.00	1.000,00		
		MATERIAL DE CONSUMO	0.05.00.300.000	3.3.90.30.00	200.000,00		
4	4	DESPESAS DE CAPIT					3.000,00
	4	INVESTIMENTOS			3.000,00		
		EQUIPAMENTOS E MATERIAL PERMANENTE	0.01.00.310.000	4.4.90.52.00	1.000,00		
		EQUIPAMENTOS E MATERIAL PERMANENTE	0.05.00.300.000	4.4.90.52.00	2.000,00		
MANUTENÇÃO DO PROGRAMA DE VIGILÂNCIA SANITÁRIA 10.304.1018.2109.0000 63.000,00							
3	3	DESPESAS CORREN'					63.000,00
	1	PESSOAL E ENCARGOS SOCIAIS			15.000,00		
		CONTRATAÇÃO POR TEMPO DETERMINADO	0.05.00.300.000	3.1.90.04.00	15.000,00		
	3	OUTRAS DESPESAS CORRENTES			48.000,00		
		MATERIAL DE CONSUMO	0.05.00.300.000	3.3.90.30.00	30.000,00		
		OUTROS SERVIÇOS DE TERCEIROS - PESSOA FÍSICA	0.05.00.300.000	3.3.90.36.00	8.000,00		
		OUTROS SERVIÇOS DE TERCEIROS - PESSOA JURÍDICA	0.05.00.300.000	3.3.90.39.00	10.000,00		
CONSTRUÇÃO DE UMA SALA DE EUTANASIA CANINA 10.305.1018.1041.0000 10.000,00							
4	4	DESPESAS DE CAPIT					10.000,00
	4	INVESTIMENTOS			10.000,00		
		OBRAS E INSTALAÇÕES	0.05.00.300.000	4.4.90.51.00	10.000,00		
MANUTENÇÃO DOS VEÍCULOS DA VIGILÂNCIA EPIDEMIOLÓGICA EM SAÚDE 10.305.1018.2110.0000 20.000,00							
3	3	DESPESAS CORREN'					20.000,00
	3	OUTRAS DESPESAS CORRENTES			20.000,00		
		MATERIAL DE CONSUMO	0.05.00.300.000	3.3.90.30.00	10.000,00		
		OUTROS SERVIÇOS DE TERCEIROS - PESSOA FÍSICA	0.05.00.300.000	3.3.90.36.00	5.000,00		
		OUTROS SERVIÇOS DE TERCEIROS - PESSOA JURÍDICA	0.05.00.300.000	3.3.90.39.00	5.000,00		
MANUTENÇÃO DO PROGRAMA DE VIGILÂNCIA EPIDEMIOLÓGICA EM SAÚDE 10.305.1018.2111.0000 256.000,00							
3	3	DESPESAS CORREN'					256.000,00
	1	PESSOAL E ENCARGOS SOCIAIS			205.000,00		
		CONTRATAÇÃO POR TEMPO DETERMINADO	0.01.00.310.000	3.1.90.04.00	20.000,00		
		CONTRATAÇÃO POR TEMPO DETERMINADO	0.05.00.300.000	3.1.90.04.00	180.000,00		
		VENCIMENTOS E VANTAGENS FIXAS - PESSOAL CIVIL	0.05.00.300.000	3.1.90.11.00	5.000,00		
	3	OUTRAS DESPESAS CORRENTES			51.000,00		
		MATERIAL DE CONSUMO	0.01.00.310.000	3.3.90.30.00	5.000,00		
		MATERIAL DE CONSUMO	0.02.00.300.000	3.3.90.30.00	1.000,00		
		MATERIAL DE CONSUMO	0.05.00.300.000	3.3.90.30.00	15.000,00		
		OUTROS SERVIÇOS DE TERCEIROS - PESSOA FÍSICA	0.05.00.300.000	3.3.90.36.00	20.000,00		
		OUTROS SERVIÇOS DE TERCEIROS - PESSOA JURÍDICA	0.05.00.300.000	3.3.90.39.00	10.000,00		

**PREFEITURA MUNICIPAL DE EXU**

RUA EUFRASIO ALENCAR, Nº13, CENTRO, EXU-PE - CNPJ:11040870000100

Orçamento Programa - Exercício de 2022

Page 31

**QUADRO AUXILIAR DE DETALHAMENTO DA DESPESA**

Lei: 1379, Data: 16/11/2021

PODER	02	PODER EXECUTIVO
ORGÃO	11	ENTIDADE SUPERVISIONADA
UNIDADE	01	FUNDO MUNICIPAL DE SAÚDE DE EXU

Aplicacao Programada	Proj/Ativ	Finalidade	Categoria	Detalhada	TotalGrupo	Total Categ.	Total Func.
		F.R. - C.A.					
APOIO AO PROGRAMA NACIONAL DE VACINAÇÃO	10.305.1018.2112.0000						20.000,00
3	DESPESAS CORREN'					20.000,00	
3	OUTRAS DESPESAS CORRENTES				20.000,00		
	OUTROS SERVIÇOS DE TERCEIROS - PESSOA FÍSICA	0.05.00.300.000	3.3.90.36.00	15.000,00			
	OUTROS SERVIÇOS DE TERCEIROS - PESSOA JURÍDICA	0.05.00.300.000	3.3.90.39.00	5.000,00			
MANUTENÇÃO ATIVIDADES PROG. PREV. DSTs/AIDS	10.305.1018.2115.0000						32.000,00
3	DESPESAS CORREN'					31.000,00	
3	OUTRAS DESPESAS CORRENTES				31.000,00		
	MATERIAL DE CONSUMO	0.01.00.310.000	3.3.90.30.00	1.000,00			
	OUTROS SERVIÇOS DE TERCEIROS - PESSOA FÍSICA	0.01.00.310.000	3.3.90.36.00	15.000,00			
	OUTROS SERVIÇOS DE TERCEIROS - PESSOA JURÍDICA	0.01.00.310.000	3.3.90.39.00	15.000,00			
4	DESPESAS DE CAPIT					1.000,00	
4	INVESTIMENTOS				1.000,00		
	EQUIPAMENTOS E MATERIAL PERMANENTE	0.01.00.310.000	4.4.90.52.00	1.000,00			
<b>TOTAL</b>							<b>17.604.371,00</b>



**PREFEITURA MUNICIPAL DE EXU**

RUA EUFRASIO ALENCAR, Nº13, CENTRO, EXU-PE - CNPJ:11040870000100

Orçamento Programa - Exercício de 2022

Page 32

**QUADRO AUXILIAR DE DETALHAMENTO DA DESPESA**

Lei: 1379, Data: 16/11/2021

PODER	02	PODER EXECUTIVO
ORGÃO	11	ENTIDADE SUPERVISIONADA
UNIDADE	02	FUNDO MUNICIPAL DE ASSISTÊNCIA SOCIAL

Aplicacao Programada	Proj/Ativ	Finalidade	Categoria	Detalhada	TotalGrupo	Total Categ.	Total Func.
		F.R. - C.A.					
AQUISIÇÃO DE MÓVEIS, MÁQUINAS E EQUIP. P/ SEC. DE AÇÃO SOCIAL	08.244.1003.1045.0000						35.000,00
4	DESPESAS DE CAPIT					35.000,00	
4	INVESTIMENTOS				35.000,00		
	OUTROS SERVIÇOS DE TERCEIROS - PESSOA JURÍDICA	0.05.00.500.000	4.4.90.39.00	5.000,00			
	EQUIPAMENTOS E MATERIAL PERMANENTE	0.01.00.510.000	4.4.90.52.00	30.000,00			
CONSTRUÇÃO, REFORMA, AMPLIAÇÃO E RECUPERAÇÃO DE PRÉDIOS DA ASSISTÊNCIA SOCIAL	08.244.1003.1046.0000						56.000,00
4	DESPESAS DE CAPIT					56.000,00	
4	INVESTIMENTOS				56.000,00		
	OBRAS E INSTALAÇÕES	0.01.00.510.000	4.4.90.51.00	56.000,00			
MANUTENÇÃO DO PROGRAMA CRIANÇA FELIZ - 1ª INFÂNCIA NO SUAS	08.244.1003.2118.0000						320.000,00
3	DESPESAS CORREN'					315.000,00	
1	PESSOAL E ENCARGOS SOCIAIS				235.000,00		
	CONTRATAÇÃO POR TEMPO DETERMINADO	0.05.00.500.000	3.1.90.04.00	235.000,00			
3	OUTRAS DESPESAS CORRENTES				80.000,00		
	DIÁRIAS - CIVIL	0.05.00.500.000	3.3.90.14.00	5.000,00			
	MATERIAL DE CONSUMO	0.05.00.500.000	3.3.90.30.00	50.000,00			
	PASSAGENS E DESPESAS COM LOCOMOÇÃO	0.05.00.500.000	3.3.90.33.00	5.000,00			
	OUTROS SERVIÇOS DE TERCEIROS - PESSOA FÍSICA	0.05.00.500.000	3.3.90.36.00	10.000,00			
	OUTROS SERVIÇOS DE TERCEIROS - PESSOA JURÍDICA	0.05.00.500.000	3.3.90.39.00	10.000,00			
4	DESPESAS DE CAPIT					5.000,00	
4	INVESTIMENTOS				5.000,00		
	EQUIPAMENTOS E MATERIAL PERMANENTE	0.01.00.500.000	4.4.90.52.00	5.000,00			
MANUTENÇÃO DOS SERVIDORES EFETIVOS SEC. DE AÇÃO SOCIAL	08.244.1003.2119.0000						805.000,00
3	DESPESAS CORREN'					805.000,00	
1	PESSOAL E ENCARGOS SOCIAIS				800.000,00		
	VENCIMENTOS E VANTAGENS FIXAS - PESSOAL CIVIL	0.01.00.510.000	3.1.90.11.00	780.000,00			
	INDENIZAÇÕES TRABALHISTAS - ATIVO - PESSOAL CIVIL	0.01.00.510.000	3.1.90.94.01	20.000,00			
3	OUTRAS DESPESAS CORRENTES				5.000,00		
	DIÁRIAS - CIVIL	0.01.00.510.000	3.3.90.14.00	5.000,00			
ENCARGOS COM OBRIGAÇÕES PATRONAIS	08.244.1003.2120.0000						225.000,00
3	DESPESAS CORREN'					225.000,00	
1	PESSOAL E ENCARGOS SOCIAIS				215.000,00		
	CONTRIBUIÇÕES PREVIDENCIÁRIAS - INSS	0.05.00.500.000	3.1.90.13.02	100.000,00			
	OBRIGAÇÕES PATRONAIS - INTRA-ORÇAMENTÁRIO	0.05.00.500.000	3.1.91.13.00	115.000,00			
3	OUTRAS DESPESAS CORRENTES				10.000,00		
	CONTRIBUIÇÕES PREVIDENCIÁRIAS - SERVIÇOS DE TERCEIROS	0.05.00.500.000	3.3.90.47.18	10.000,00			
MANUTENÇÃO DOS SERVIDORES COMISSIONADOS DA SEC. DE AÇÃO SOCIAL	08.244.1003.2121.0000						68.000,00
3	DESPESAS CORREN'					68.000,00	







**PREFEITURA MUNICIPAL DE EXU**

RUA EUFRASIO ALENCAR, Nº13, CENTRO, EXU-PE - CNPJ:11040870000100

Orçamento Programa - Exercício de 2022

Page 36

**QUADRO AUXILIAR DE DETALHAMENTO DA DESPESA**

Lei: 1379, Data: 16/11/2021

PODER	02	PODER EXECUTIVO
ORGÃO	11	ENTIDADE SUPERVISIONADA
UNIDADE	02	FUNDO MUNICIPAL DE ASSISTÊNCIA SOCIAL

Aplicacao Programada	Proj/Ativ	Finalidade	Categoria	Detalhada	TotalGrupo	Total Categ.	Total Func.
		F.R. - C.A.					
FORTEALECIMENTO DO CONTROLE SOCIAL IGD/PBF	08.244.1008.2133.0000						30.000,00
3	DESPESAS CORREN'					30.000,00	
3	OUTRAS DESPESAS CORRENTES				30.000,00		
	DIÁRIAS - CIVIL	0.05.00.500.000	3.3.90.14.00	5.000,00			
	MATERIAL DE CONSUMO	0.05.00.500.000	3.3.90.30.00	10.000,00			
	OUTROS SERVIÇOS DE TERCEIROS - PESSOA FÍSICA	0.05.00.500.000	3.3.90.36.00	10.000,00			
	OUTROS SERVIÇOS DE TERCEIROS - PESSOA JURÍDICA	0.05.00.500.000	3.3.90.39.00	5.000,00			
MANUTENÇÃO DO APOIO A ORGANIZAÇÃO E GESTÃO DO SUAS- IGD/SUAS	08.244.1008.2134.0000						65.000,00
3	DESPESAS CORREN'					65.000,00	
1	PESSOAL E ENCARGOS SOCIAIS				5.000,00		
	CONTRATAÇÃO POR TEMPO DETERMINADO	0.05.00.500.000	3.1.90.04.00	5.000,00			
3	OUTRAS DESPESAS CORRENTES				60.000,00		
	DIÁRIAS - CIVIL	0.05.00.500.000	3.3.90.14.00	10.000,00			
	MATERIAL DE CONSUMO	0.05.00.500.000	3.3.90.30.00	20.000,00			
	PASSAGENS E DESPESAS COM LOCOMOÇÃO	0.05.00.500.000	3.3.90.33.00	10.000,00			
	OUTROS SERVIÇOS DE TERCEIROS - PESSOA FÍSICA	0.05.00.500.000	3.3.90.36.00	10.000,00			
	OUTROS SERVIÇOS DE TERCEIROS - PESSOA JURÍDICA	0.05.00.500.000	3.3.90.39.00	10.000,00			
FORTEALECIMENTO DO CONTROLE SOCIAL IGD/SUAS	08.244.1008.2135.0000						65.000,00
3	DESPESAS CORREN'					60.000,00	
1	PESSOAL E ENCARGOS SOCIAIS				10.000,00		
	CONTRATAÇÃO POR TEMPO DETERMINADO	0.05.00.500.000	3.1.90.04.00	10.000,00			
3	OUTRAS DESPESAS CORRENTES				50.000,00		
	DIÁRIAS - CIVIL	0.05.00.500.000	3.3.90.14.00	10.000,00			
	MATERIAL DE CONSUMO	0.05.00.500.000	3.3.90.30.00	10.000,00			
	PASSAGENS E DESPESAS COM LOCOMOÇÃO	0.05.00.500.000	3.3.90.33.00	10.000,00			
	OUTROS SERVIÇOS DE TERCEIROS - PESSOA FÍSICA	0.05.00.500.000	3.3.90.36.00	10.000,00			
	OUTROS SERVIÇOS DE TERCEIROS - PESSOA JURÍDICA	0.05.00.500.000	3.3.90.39.00	10.000,00			
4	DESPESAS DE CAPIT					5.000,00	
4	INVESTIMENTOS				5.000,00		
	EQUIPAMENTOS E MATERIAL PERMANENTE	0.05.00.500.000	4.4.90.52.00	5.000,00			
MANUTENÇÃO DO PROG. DE ACESSO AO MUNDO DO TRABALHO - ACESSUAS TRABALHO	08.244.1009.2136.0000						90.000,00
3	DESPESAS CORREN'					90.000,00	
1	PESSOAL E ENCARGOS SOCIAIS				30.000,00		
	CONTRATAÇÃO POR TEMPO DETERMINADO	0.05.00.500.000	3.1.90.04.00	20.000,00			
	VENCIMENTOS E VANTAGENS FIXAS - PESSOAL CIVIL	0.05.00.500.000	3.1.90.11.00	10.000,00			
3	OUTRAS DESPESAS CORRENTES				60.000,00		
	DIÁRIAS - CIVIL	0.05.00.500.000	3.3.90.14.00	10.000,00			
	MATERIAL DE CONSUMO	0.05.00.500.000	3.3.90.30.00	10.000,00			
	Material, Bem ou Serviço para Distribuição Gratuita	0.05.00.500.000	3.3.90.32.00	10.000,00			
	PASSAGENS E DESPESAS COM LOCOMOÇÃO	0.05.00.500.000	3.3.90.33.00	10.000,00			
	OUTROS SERVIÇOS DE TERCEIROS - PESSOA FÍSICA	0.05.00.500.000	3.3.90.36.00	10.000,00			
	OUTROS SERVIÇOS DE TERCEIROS - PESSOA JURÍDICA	0.05.00.500.000	3.3.90.39.00	10.000,00			
MANUTENÇÃO DA CASA DOS CONSELHOS MUNICIPAIS	08.244.1010.2138.0000						61.000,00
3	DESPESAS CORREN'					61.000,00	

**PREFEITURA MUNICIPAL DE EXU**

RUA EUFRASIO ALENCAR, Nº13, CENTRO, EXU-PE - CNPJ:11040870000100

Orçamento Programa - Exercício de 2022

Page 37

**QUADRO AUXILIAR DE DETALHAMENTO DA DESPESA**

Lei: 1379, Data: 16/11/2021

PODER	02	PODER EXECUTIVO							
ORGÃO	11	ENTIDADE SUPERVISIONADA							
UNIDADE	02	FUNDO MUNICIPAL DE ASSISTÊNCIA SOCIAL							
Aplicacao Programada		Proj/Ativ	Finalidade	Categoria	Detalhada	TotalGrupo	Total Categ.	Total Func.	
			F.R. - C.A.						
MANUTENÇÃO DA CASA DOS CONSELHOS MUNICIPAIS		08.244.1010.2138.0000						61.000,00	
3	DESPESAS CORREN'						61.000,00		
1	PESSOAL E ENCARGOS SOCIAIS					8.000,00			
	CONTRATAÇÃO POR TEMPO DETERMINADO	0.01.00.510.000	3.1.90.04.00	8.000,00					
3	OUTRAS DESPESAS CORRENTES					53.000,00			
	DIÁRIAS - CIVIL	0.01.00.510.000	3.3.90.14.00	11.000,00					
	MATERIAL DE CONSUMO	0.01.00.510.000	3.3.90.30.00	10.000,00					
	PASSAGENS E DESPESAS COM LOCOMOÇÃO	0.01.00.510.000	3.3.90.33.00	10.000,00					
	OUTROS SERVIÇOS DE TERCEIROS - PESSOA FÍSICA	0.01.00.510.000	3.3.90.36.00	12.000,00					
	OUTROS SERVIÇOS DE TERCEIROS - PESSOA JURÍDICA	0.01.00.510.000	3.3.90.39.00	10.000,00					
MANUTENÇÃO DAS ATIV. DA COZINHA COMUNITÁRIA E SEG. ALIMENTAR		08.244.1011.2139.0000						50.000,00	
3	DESPESAS CORREN'						50.000,00		
1	PESSOAL E ENCARGOS SOCIAIS					10.000,00			
	CONTRATAÇÃO POR TEMPO DETERMINADO	0.05.00.500.000	3.1.90.04.00	10.000,00					
3	OUTRAS DESPESAS CORRENTES					40.000,00			
	DIÁRIAS NO PAIS	0.05.00.500.000	3.3.90.14.14	5.000,00					
	MATERIAL DE CONSUMO	0.05.00.500.000	3.3.90.30.00	10.000,00					
	PASSAGENS E DESPESAS COM LOCOMOÇÃO	0.05.00.500.000	3.3.90.33.00	5.000,00					
	OUTROS SERVIÇOS DE TERCEIROS - PESSOA FÍSICA	0.05.00.500.000	3.3.90.36.00	10.000,00					
	OUTROS SERVIÇOS DE TERCEIROS - PESSOA JURÍDICA	0.05.00.500.000	3.3.90.39.00	10.000,00					
MANUTENÇÃO DAS AÇÕES DO PROGRAMA LEITE DE TODOS		08.244.1011.2140.0000						30.000,00	
3	DESPESAS CORREN'						30.000,00		
1	PESSOAL E ENCARGOS SOCIAIS					10.000,00			
	CONTRATAÇÃO POR TEMPO DETERMINADO	0.01.00.510.000	3.1.90.04.00	10.000,00					
3	OUTRAS DESPESAS CORRENTES					20.000,00			
	DIÁRIAS - CIVIL	0.01.00.510.000	3.3.90.14.00	1.000,00					
	MATERIAL DE CONSUMO	0.01.00.510.000	3.3.90.30.00	10.000,00					
	PASSAGENS E DESPESAS COM LOCOMOÇÃO	0.01.00.510.000	3.3.90.33.00	1.000,00					
	OUTROS SERVIÇOS DE TERCEIROS - PESSOA FÍSICA	0.01.00.510.000	3.3.90.36.00	5.000,00					
	OUTROS SERVIÇOS DE TERCEIROS - PESSOA JURÍDICA	0.01.00.510.000	3.3.90.39.00	3.000,00					
MANUTENÇÃO DAS AÇÕES ESTRATÉGICAS DO PROG. DE ERRADICAÇÃO DO TRABALHO INFANTIL - PETI		08.244.1012.2141.0000						50.000,00	
3	DESPESAS CORREN'						50.000,00		
1	PESSOAL E ENCARGOS SOCIAIS					20.000,00			
	CONTRATAÇÃO POR TEMPO DETERMINADO	0.05.00.500.000	3.1.90.04.00	20.000,00					
3	OUTRAS DESPESAS CORRENTES					30.000,00			
	MATERIAL DE CONSUMO	0.05.00.500.000	3.3.90.30.00	10.000,00					
	Material, Bem ou Serviço para Distribuição Gratuita	0.05.00.500.000	3.3.90.32.00	5.000,00					
	OUTROS SERVIÇOS DE TERCEIROS - PESSOA FÍSICA	0.05.00.500.000	3.3.90.36.00	5.000,00					
	OUTROS SERVIÇOS DE TERCEIROS - PESSOA JURÍDICA	0.05.00.500.000	3.3.90.39.00	10.000,00					
ENFRENTAMENTO DA EMERGÊNCIA DE SAÚDE PÚBLICA DE IMPORTÂNCIA INTERNACIONAL DECORRENTE DO CORONAVÍRUS		08.244.1029.2142.0000						8.000,00	
3	DESPESAS CORREN'						7.000,00		









**PREFEITURA MUNICIPAL DE EXU**

RUA EUFRASIO ALENCAR, Nº13, CENTRO, EXU-PE - CNPJ:11040870000100

Orçamento Programa - Exercício de 2022

Page 41

**QUADRO AUXILIAR DE DETALHAMENTO DA DESPESA**

Lei: 1379, Data: 16/11/2021

PODER	02	PODER EXECUTIVO
ORGÃO	11	ENTIDADE SUPERVISIONADA
UNIDADE	05	FUNDO DE PREVIDÊNCIA REGIME PREVIDENCIÁRIO

Aplicacao Programada	Proj/Ativ	Finalidade	Categoria	Detalhada	TotalGrupo	Total Categ.	Total Func.
		F.R. - C.A.					

MANUTENÇÃO DO REGIME PRÓPRIO DE PREVIDÊNCIA SOCIAL	09.272.1001.2190.0000						9.837.500,00
3 DESPESAS CORREN'						9.785.500,00	
1 PESSOAL E ENCARGOS SOCIAIS					9.418.000,00		
Aposentadorias, Reserva Remunerada e Reformas		0.01.00.600.000	3.1.90.01.00	8.000.000,00			
Pensões do RPPS e do Militar		0.01.00.600.000	3.1.90.03.00	1.360.000,00			
OBRIGAÇÕES PATRONAIS		0.01.00.600.000	3.1.90.13.00	1.000,00			
OUTRAS DESPESAS VARIÁVEIS - PESSOAL CIVIL		0.01.00.600.000	3.1.90.16.00	2.000,00			
OUTRAS DESPESAS VARIÁVEIS - PESSOAL CIVIL		0.01.00.600.000	3.1.90.16.99	50.000,00			
RESSARCIMENTO DE DESPESAS DE PESSOAL REQUISITADO		0.01.00.600.000	3.1.90.96.00	5.000,00			
3 OUTRAS DESPESAS CORRENTES					367.500,00		
DIÁRIAS - CIVIL		0.01.00.600.000	3.3.90.14.00	10.000,00			
MATERIAL DE CONSUMO		0.01.00.600.000	3.3.90.30.00	5.000,00			
PASSAGENS E DESPESAS COM LOCOMOÇÃO		0.01.00.600.000	3.3.90.33.00	1.500,00			
SERVIÇOS DE CONSULTORIA		0.01.00.600.000	3.3.90.35.00	160.000,00			
OUTROS SERVIÇOS DE TERCEIROS - PESSOA FÍSICA		0.01.00.600.000	3.3.90.36.00	25.000,00			
OUTROS SERVIÇOS DE TERCEIROS - PESSOA JURÍDICA		0.01.00.600.000	3.3.90.39.00	150.000,00			
OBRIGAÇÕES TRIBUTÁRIAS E CONTRIBUTIVAS		0.01.00.600.000	3.3.90.47.00	3.000,00			
DESPESAS DE EXERCÍCIOS ANTERIORES		0.01.00.600.000	3.3.90.92.00	3.000,00			
INDENIZAÇÕES E RESTITUIÇÕES		0.01.00.600.000	3.3.90.93.00	10.000,00			
4 DESPESAS DE CAPIT						52.000,00	
4 INVESTIMENTOS					52.000,00		
EQUIPAMENTOS E MATERIAL PERMANENTE		0.01.00.600.000	4.4.90.52.00	5.000,00			
AQUISIÇÃO DE IMÓVEIS		0.01.00.600.000	4.4.90.61.00	47.000,00			
MANUTENÇÃO DOS CADASTROS ANUAL DE SERVIDORES INATIVOS	09.272.1001.2191.0000						3.000,00
3 DESPESAS CORREN'						3.000,00	
1 PESSOAL E ENCARGOS SOCIAIS					1.000,00		
CONTRATAÇÃO POR TEMPO DETERMINADO		0.01.00.600.000	3.1.90.04.00	1.000,00			
3 OUTRAS DESPESAS CORRENTES					2.000,00		
OUTROS SERVIÇOS DE TERCEIROS - PESSOA FÍSICA		0.01.00.600.000	3.3.90.36.00	1.000,00			
OUTROS SERVIÇOS DE TERCEIROS - PESSOA JURÍDICA		0.01.00.600.000	3.3.90.39.00	1.000,00			
IMPLEMENTAÇÃO E MANUTENÇÃO DA JUNTA MÉDICA	09.272.1001.2192.0000						3.000,00
3 DESPESAS CORREN'						3.000,00	
1 PESSOAL E ENCARGOS SOCIAIS					1.000,00		
CONTRATAÇÃO POR TEMPO DETERMINADO		0.01.00.600.000	3.1.90.04.00	1.000,00			
3 OUTRAS DESPESAS CORRENTES					2.000,00		
OUTROS SERVIÇOS DE TERCEIROS - PESSOA FÍSICA		0.01.00.600.000	3.3.90.36.00	1.000,00			
OUTROS SERVIÇOS DE TERCEIROS - PESSOA JURÍDICA		0.01.00.600.000	3.3.90.39.00	1.000,00			

TOTAL							9.843.500,00
-------	--	--	--	--	--	--	--------------

**PREFEITURA MUNICIPAL DE EXU**

RUA EUFRASIO ALENCAR, Nº13, CENTRO, EXU-PE - CNPJ:11040870000100

Orçamento Programa - Exercício de 2022

Page 42

**QUADRO AUXILIAR DE DETALHAMENTO DA DESPESA**

Lei: 1379, Data: 16/11/2021

PODER	02	PODER EXECUTIVO
ORGÃO	12	SECRETARIA DE CULTURA TURISMO E DESPORTOS
UNIDADE	01	SECRETARIA DE CULTURA E DESPORTOS

Aplicacao Programada	Proj/Ativ	Finalidade	Categoria	Detalhada	TotalGrupo	Total Categ.	Total Func.
F.R. - C.A.							
MODERNIZAÇÃO DA SECRETARIA DE CULTURA E DESPORTOS	13.392.1001.1056.0000						27.000,00
4	DESPESAS DE CAPIT					27.000,00	
4	INVESTIMENTOS				27.000,00		
	OUTROS SERVIÇOS DE TERCEIROS - PESSOA JURÍDICA	0.01.00.110.000	4.4.90.39.00	7.000,00			
	EQUIPAMENTOS E MATERIAL PERMANENTE	0.01.00.110.000	4.4.90.52.00	20.000,00			
	EQUIPAMENTOS E MATERIAL PERMANENTE	0.05.00.110.000	4.4.90.52.00				
MODERNIZAÇÃO E ADAPTAÇÃO DA BIBLIOTECA PÚBLICA MUNICIPAL	13.392.1001.1057.0000						20.000,00
4	DESPESAS DE CAPIT					20.000,00	
4	INVESTIMENTOS				20.000,00		
	OUTROS SERVIÇOS DE TERCEIROS - PESSOA JURÍDICA	0.01.00.110.000	4.4.90.39.00	5.000,00			
	OBRAS E INSTALAÇÕES	0.01.00.110.000	4.4.90.51.00	5.000,00			
	EQUIPAMENTOS E MATERIAL PERMANENTE	0.01.00.110.000	4.4.90.52.00	10.000,00			
MANUTENÇÃO DAS ATIVIDADES DO DEP. DE CULTURA E DESPORTO	13.392.1001.2157.0000						115.000,00
3	DESPESAS CORREN'					115.000,00	
1	PESSOAL E ENCARGOS SOCIAIS				15.000,00		
	CONTRATAÇÃO POR TEMPO DETERMINADO	0.01.00.110.000	3.1.90.04.00	15.000,00			
3	OUTRAS DESPESAS CORRENTES				100.000,00		
	MATERIAL DE CONSUMO	0.01.00.110.000	3.3.90.30.00	10.000,00			
	Material, Bem ou Serviço para Distribuição Gratuita	0.01.00.110.000	3.3.90.32.00	10.000,00			
	OUTROS SERVIÇOS DE TERCEIROS - PESSOA FÍSICA	0.01.00.110.000	3.3.90.36.00	20.000,00			
	OUTROS SERVIÇOS DE TERCEIROS - PESSOA JURÍDICA	0.01.00.110.000	3.3.90.39.00	60.000,00			
MANUTENÇÃO DAS ATIVIDADES DOS SERVIDORES DO DEP. DE CULTURA E DESPORTO	13.392.1001.2158.0000						221.000,00
3	DESPESAS CORREN'					221.000,00	
1	PESSOAL E ENCARGOS SOCIAIS				206.000,00		
	VENCIMENTOS E VANTAGENS FIXAS - PESSOAL CIVIL	0.01.00.110.000	3.1.90.11.00	200.000,00			
	INDENIZAÇÕES E RESTITUIÇÕES TRABALHISTAS	0.01.00.110.000	3.1.90.94.00	6.000,00			
3	OUTRAS DESPESAS CORRENTES				15.000,00		
	DIÁRIAS - CIVIL	0.01.00.110.000	3.3.90.14.00	15.000,00			
AQUISIÇÃO DE INSTRUMENTOS PARA BANDAS MARCIAL E FILARMÔNICA	13.392.1027.1058.0000						10.000,00
4	DESPESAS DE CAPIT					10.000,00	
4	INVESTIMENTOS				10.000,00		
	EQUIPAMENTOS E MATERIAL PERMANENTE	0.01.00.110.000	4.4.90.52.00	10.000,00			
CONSTRUÇÃO DO CENTRO CULTURAL LUIZ GONZAGA	13.392.1027.1059.0000						40.000,00
4	DESPESAS DE CAPIT					40.000,00	
4	INVESTIMENTOS				40.000,00		
	OBRAS E INSTALAÇÕES	0.01.00.110.000	4.4.90.51.00	40.000,00			
INPLANTAÇÃO DO CORAL DE MÚSICA MUNICIPAL	13.392.1027.1061.0000						10.000,00
3	DESPESAS CORREN'					10.000,00	

**PREFEITURA MUNICIPAL DE EXU**

RUA EUFRASIO ALENCAR, Nº13, CENTRO, EXU-PE - CNPJ:11040870000100

Orçamento Programa - Exercício de 2022

Page 43

**QUADRO AUXILIAR DE DETALHAMENTO DA DESPESA**

Lei: 1379, Data: 16/11/2021

PODER	02	PODER EXECUTIVO
ORGÃO	12	SECRETARIA DE CULTURA TURISMO E DESPORTOS
UNIDADE	01	SECRETARIA DE CULTURA E DESPORTOS

Aplicacao Programada	Proj/Ativ	Finalidade	Categoria	Detalhada	TotalGrupo	Total Categ.	Total Func.
F.R. - C.A.							
INPLANTAÇÃO DO CORAL DE MÚSICA MUNICIPAL	13.392.1027.1061.0000						10.000,00
3 DESPESAS CORREN'						10.000,00	
3 OUTRAS DESPESAS CORRENTES					10.000,00		
OUTROS SERVIÇOS DE TERCEIROS - PESSOA FÍSICA		0.01.00.110.000	3.3.90.36.00	5.000,00			
OUTROS SERVIÇOS DE TERCEIROS - PESSOA JURÍDICA		0.01.00.110.000	3.3.90.39.00	5.000,00			
RESTAURAÇÃO DO MÓDULO VILA OLÍMPICA	13.392.1027.1062.0000						50.000,00
4 DESPESAS DE CAPIT						50.000,00	
4 INVESTIMENTOS					50.000,00		
OBRAS E INSTALAÇÕES		0.01.00.110.000	4.4.90.51.00	50.000,00			
IMPLANTAÇÃO DO MUSEU DE PALEONTOLOGIA DE EXU	13.392.1027.1063.0000						60.000,00
4 DESPESAS DE CAPIT						60.000,00	
4 INVESTIMENTOS					60.000,00		
OBRAS E INSTALAÇÕES		0.01.00.110.000	4.4.90.51.00	50.000,00			
EQUIPAMENTOS E MATERIAL PERMANENTE		0.01.00.110.000	4.4.90.52.00	10.000,00			
AQUISIÇÃO DE VEÍCULOS PARA A SECRETARIA MUNICIPAL DE CULTURA	13.392.1027.1064.0000						60.000,00
4 DESPESAS DE CAPIT						60.000,00	
4 INVESTIMENTOS					60.000,00		
EQUIPAMENTOS E MATERIAL PERMANENTE		0.01.00.110.000	4.4.90.52.00	60.000,00			
APOIO AOS EVENTOS/FESTAS CULTURAIS, POPULARES, TRADICIONAIS DO MUNICÍPIO	13.392.1027.2159.0000						330.000,00
3 DESPESAS CORREN'						330.000,00	
3 OUTRAS DESPESAS CORRENTES					330.000,00		
MATERIAL DE CONSUMO		0.01.00.110.000	3.3.90.30.00	20.000,00			
PREMIAÇÕES CULTURAIS, ARTÍSTICAS, CIENTÍFICAS, DESPORTI		0.01.00.110.000	3.3.90.31.00	40.000,00			
OUTROS SERVIÇOS DE TERCEIROS - PESSOA FÍSICA		0.01.00.110.000	3.3.90.36.00	30.000,00			
OUTROS SERVIÇOS DE TERCEIROS - PESSOA JURÍDICA		0.01.00.110.000	3.3.90.39.00	240.000,00			
DESPESAS COM SUBVENÇÕES SOCIAIS A ENTIDADES FILANTRÓPICAS	13.392.1027.2160.0000						15.000,00
3 DESPESAS CORREN'						15.000,00	
3 OUTRAS DESPESAS CORRENTES					15.000,00		
SUBVENÇÕES SOCIAIS		0.01.00.110.000	3.3.50.43.00	15.000,00			
PROGRAMA DE APOIO E ARTESANATO DA CULTURA GONZAGUIANA	13.392.1027.2161.0000						50.000,00
3 DESPESAS CORREN'						50.000,00	
3 OUTRAS DESPESAS CORRENTES					50.000,00		
Material, Bem ou Serviço para Distribuição Gratuita		0.01.00.110.000	3.3.90.32.00	10.000,00			
OUTROS SERVIÇOS DE TERCEIROS - PESSOA FÍSICA		0.01.00.110.000	3.3.90.36.00	20.000,00			
OUTROS SERVIÇOS DE TERCEIROS - PESSOA JURÍDICA		0.01.00.110.000	3.3.90.39.00	20.000,00			
REALIZAÇÃO DE SEMINÁRIOS, FORUNS, CURSOS, CONFERÊNCIAS, FESTIVAS CAMPEONATOS E EXPOSIÇÕES CULTURAIS	13.392.1027.2162.0000						50.000,00

**PREFEITURA MUNICIPAL DE EXU**

RUA EUFRASIO ALENCAR, Nº13, CENTRO, EXU-PE - CNPJ:11040870000100

Orçamento Programa - Exercício de 2022

Page 44

**QUADRO AUXILIAR DE DETALHAMENTO DA DESPESA**

Lei: 1379, Data: 16/11/2021

PODER	02	PODER EXECUTIVO
ORGÃO	12	SECRETARIA DE CULTURA TURISMO E DESPORTOS
UNIDADE	01	SECRETARIA DE CULTURA E DESPORTOS

Aplicacao Programada	Proj/Ativ	Finalidade	Categoria	Detalhada	TotalGrupo	Total Categ.	Total Func.
		F.R. - C.A.					
REALIZAÇÃO DE SEMINÁRIOS, FORUNS, CURSOS, CONFERENCIAIS, FESTIVAS CAMPEONATOS E EXPOSIÇÕES CULTURAIS	13.392.1027.2162.0000						50.000,00
3 DESPESAS CORREN'						50.000,00	
3 OUTRAS DESPESAS CORRENTES					50.000,00		
MATERIAL DE CONSUMO		0.01.00.110.000	3.3.90.30.00	10.000,00			
OUTROS SERVIÇOS DE TERCEIROS - PESSOA FÍSICA		0.01.00.110.000	3.3.90.36.00	20.000,00			
OUTROS SERVIÇOS DE TERCEIROS - PESSOA JURÍDICA		0.01.00.110.000	3.3.90.39.00	20.000,00			
PROGRAMA DE CAPACITAÇÃO E FORMAÇÃO CONTINUADA	13.392.1027.2163.0000						20.000,00
3 DESPESAS CORREN'						20.000,00	
3 OUTRAS DESPESAS CORRENTES					20.000,00		
OUTROS SERVIÇOS DE TERCEIROS - PESSOA FÍSICA		0.01.00.110.000	3.3.90.36.00	10.000,00			
OUTROS SERVIÇOS DE TERCEIROS - PESSOA JURÍDICA		0.01.00.110.000	3.3.90.39.00	10.000,00			
APOIO FINANCEIRO E AJUDA DE CUSTO A ARTISTAS E DESPORTISTAS	13.392.1027.2164.0000						20.000,00
3 DESPESAS CORREN'						20.000,00	
3 OUTRAS DESPESAS CORRENTES					20.000,00		
OUTROS AUXÍLIOS FINANCEIROS A PESSOA FÍSICA		0.01.00.110.000	3.3.90.48.00	20.000,00			
MANUTENÇÃO DO MUSEU DE PALEONTOLOGIA DE EXU	13.392.1027.2165.0000						50.000,00
3 DESPESAS CORREN'						50.000,00	
1 PESSOAL E ENCARGOS SOCIAIS					10.000,00		
CONTRATAÇÃO POR TEMPO DETERMINADO		0.01.00.110.000	3.1.90.04.00	5.000,00			
VENCIMENTOS E VANTAGENS FIXAS - PESSOAL CIVIL		0.01.00.110.000	3.1.90.11.00	5.000,00			
3 OUTRAS DESPESAS CORRENTES					40.000,00		
DIÁRIAS NO PAIS		0.01.00.110.000	3.3.90.14.14	10.000,00			
MATERIAL DE CONSUMO		0.01.00.110.000	3.3.90.30.00	5.000,00			
OUTROS SERVIÇOS DE TERCEIROS - PESSOA FÍSICA		0.01.00.110.000	3.3.90.36.00	5.000,00			
OUTROS SERVIÇOS DE TERCEIROS - PESSOA JURÍDICA		0.01.00.110.000	3.3.90.39.00	20.000,00			
PROGRAMA DE INCENTIVO CULTURAL A MÚSICOS E ARTISTAS	13.392.1027.2166.0000						70.000,00
3 DESPESAS CORREN'						70.000,00	
3 OUTRAS DESPESAS CORRENTES					70.000,00		
PREMIAÇÕES CULTURAIS, ARTÍSTICAS, CIENTÍFICAS, DESPORTI		0.01.00.110.000	3.3.90.31.00	40.000,00			
Material, Bem ou Serviço para Distribuição Gratuita		0.01.00.110.000	3.3.90.32.00	30.000,00			
PROJETO DE APOIO AO TURISMO LOCAL (EVENTOS ECOLÓGICOS, RUARAL E DESPORTO)	13.695.1027.2167.0000						30.000,00
3 DESPESAS CORREN'						30.000,00	
3 OUTRAS DESPESAS CORRENTES					30.000,00		
MATERIAL DE CONSUMO		0.01.00.110.000	3.3.90.30.00	10.000,00			
OUTROS SERVIÇOS DE TERCEIROS - PESSOA FÍSICA		0.01.00.110.000	3.3.90.36.00	10.000,00			
OUTROS SERVIÇOS DE TERCEIROS - PESSOA JURÍDICA		0.01.00.110.000	3.3.90.39.00	10.000,00			
CONSTRUÇÃO E/OU REFORMA DE MÓDULOS, GINÁSIOS E QUADRAS ESPORTIVAS	27.812.1027.1066.0000						50.000,00









**PREFEITURA MUNICIPAL DE EXU**

RUA EUFRASIO ALENCAR, Nº13, CENTRO, EXU-PE - CNPJ:11040870000100

Orçamento Programa - Exercício de 2022

Page 48

**QUADRO AUXILIAR DE DETALHAMENTO DA DESPESA**

Lei: 1379, Data: 16/11/2021

PODER	02	PODER EXECUTIVO
ORGÃO	15	SECRETARIA DE OBRAS
UNIDADE	01	SECRETARIA DE OBRAS

Aplicacao Programada	Proj/Ativ	Finalidade	Categoria	Detalhada	TotalGrupo	Total Categ.	Total Func.
		F.R. - C.A.					
AMPLIAÇÃO E/OU RECUPERAÇÃO DE CEMITÉRIOS PÚBLICOS NA SEDE E DISTRITOS	15.451.1026.1080.0000						20.000,00
4 DESPESAS DE CAPIT						20.000,00	
4 INVESTIMENTOS					20.000,00		
OBRAS E INSTALAÇÕES		0.01.00.110.000	4.4.90.51.00	20.000,00			
DESAPROPRIAÇÃO DE IMÓVEIS PARA UTILIDADE PÚBLICA (TERRENO, EDIFÍCIOS E BENFEITORIAS)	15.451.1026.1081.0000						30.000,00
4 DESPESAS DE CAPIT						30.000,00	
4 INVESTIMENTOS					30.000,00		
AQUISIÇÃO DE IMÓVEIS		0.01.00.110.000	4.4.90.61.00	30.000,00			
CONSTRUÇÃO, AMPLIAÇÃO, RECUPERAÇÃO, ARBORIZAÇÃO E REVITALIZAÇÃO	15.451.1026.1082.0000						30.000,00
4 DESPESAS DE CAPIT						30.000,00	
4 INVESTIMENTOS					30.000,00		
OBRAS E INSTALAÇÕES		0.01.00.110.000	4.4.90.51.00	30.000,00			
CONSTRUÇÃO, AMPLIAÇÃO E/OU REPOSIÇÃO DE CALÇAMENTOS NA SEDE E OUTRAS LOCALIDADES	15.451.1026.1088.0000						50.000,00
4 DESPESAS DE CAPIT						50.000,00	
4 INVESTIMENTOS					50.000,00		
OBRAS E INSTALAÇÕES		0.01.00.110.000	4.4.90.51.00	50.000,00			
CONSTRUÇÃO, MANUT. OU AMPLIAÇÃO DE PAV. ASFÁLTICA NAS RUAS DA SEDE E OUTRAS LOCALIDADES	15.451.1026.1089.0000						10.000,00
4 DESPESAS DE CAPIT						10.000,00	
4 INVESTIMENTOS					10.000,00		
OBRAS E INSTALAÇÕES		0.01.00.110.000	4.4.90.51.00	10.000,00			
CONSTRUÇÃO E/OU RECUPERAÇÃO DE CALÇAMENTOS - RECURSOAS CIDE	15.451.1026.1092.0000						5.000,00
4 DESPESAS DE CAPIT						5.000,00	
4 INVESTIMENTOS					5.000,00		
OBRAS E INSTALAÇÕES		0.01.00.110.000	4.4.90.51.00	5.000,00			
CONSTRUÇÃO E/OU RECUPERAÇÃO DE PRAÇAS, PARQUES E JARDINS	15.451.1026.1095.0000						10.000,00
4 DESPESAS DE CAPIT						10.000,00	
4 INVESTIMENTOS					10.000,00		
OBRAS E INSTALAÇÕES		0.01.00.110.000	4.4.90.51.00	10.000,00			
CONSTRUÇÃO E/OU RECUPERAÇÃO DE CHAFARIZES NA SEDE, DISTRITOS E OUTRAS LOCALIDADES	15.452.1026.1093.0000						20.000,00
4 DESPESAS DE CAPIT						20.000,00	
4 INVESTIMENTOS					20.000,00		
OBRAS E INSTALAÇÕES		0.01.00.110.000	4.4.90.51.00	20.000,00			
CONSTRUÇÃO DE SANITÁRIOS PÚBLICOS, PRIVADAS	15.512.1026.1096.0000						10.000,00

**PREFEITURA MUNICIPAL DE EXU**

RUA EUFRASIO ALENCAR, Nº13, CENTRO, EXU-PE - CNPJ:11040870000100

Orçamento Programa - Exercício de 2022

Page 49

**QUADRO AUXILIAR DE DETALHAMENTO DA DESPESA**

Lei: 1379, Data: 16/11/2021

PODER	02	PODER EXECUTIVO
ORGÃO	15	SECRETARIA DE OBRAS
UNIDADE	01	SECRETARIA DE OBRAS

Aplicacao Programada	Proj/Ativ	Finalidade	Categoria	Detalhada	TotalGrupo	Total Categ.	Total Func.
		F.R. - C.A.					
HIGIÊNICAS E BANHEIROS							
4	DESPESAS DE CAPIT					10.000,00	
4	INVESTIMENTOS				10.000,00		
	OBRAS E INSTALAÇÕES	0.01.00.110.000	4.4.90.51.00	10.000,00			
CONSTRUÇÃO, AMPLIAÇÃO E/OU REPOSIÇÃO DE CALÇAMENTOS NA SEDE E OUTRAS LOCALIDADES	15.606.1026.1088.0000						1.000,00
4	DESPESAS DE CAPIT					1.000,00	
4	INVESTIMENTOS				1.000,00		
	OBRAS E INSTALAÇÕES	0.91.00.110.000	4.4.90.51.00	1.000,00			
CONSTRUÇÃO DE CASAS POPULARES	16.482.1026.1097.0000						10.000,00
4	DESPESAS DE CAPIT					10.000,00	
4	INVESTIMENTOS				10.000,00		
	OBRAS E INSTALAÇÕES	0.01.00.110.000	4.4.90.51.00	10.000,00			
CONSTRUÇÃO E/OU RECUPERAÇÃO DE LAVANDERIAS PÚBLICAS NA SEDE	17.512.1026.1098.0000						30.000,00
4	DESPESAS DE CAPIT					30.000,00	
4	INVESTIMENTOS				30.000,00		
	OBRAS E INSTALAÇÕES	0.01.00.110.000	4.4.90.51.00	30.000,00			
CONSTRUÇÃO E/OU RECUPERAÇÃO DE SISTEMA DE ABASTECIMENTO D'ÁGUA	17.512.1026.1099.0000						45.000,00
4	DESPESAS DE CAPIT					45.000,00	
4	INVESTIMENTOS				45.000,00		
	OBRAS E INSTALAÇÕES	0.01.00.110.000	4.4.90.51.00	45.000,00			
CONSTRUÇÃO, AMPLIAÇÃO E/OU RECUPERAÇÃO DE ESGOTOS E UNIDADES	17.512.1026.1100.0000						50.000,00
4	DESPESAS DE CAPIT					50.000,00	
4	INVESTIMENTOS				50.000,00		
	OBRAS E INSTALAÇÕES	0.01.00.110.000	4.4.90.51.00	50.000,00			
CONSTRUÇÃO, REC., PERFURAÇÃO E/OU INSTALAÇÃO DE POÇOS, CISTERNAS, AÇUDES E BARRAGENS	20.605.1026.1084.0000						50.000,00
4	DESPESAS DE CAPIT					50.000,00	
4	INVESTIMENTOS				50.000,00		
	OBRAS E INSTALAÇÕES	0.01.00.110.000	4.4.90.51.00	50.000,00			
CONSTRUÇÃO E AMPLIAÇÃO DO PARQUE DE EXPOSIÇÃO E VAQUEJADA	20.606.1026.1086.0000						20.000,00
4	DESPESAS DE CAPIT					20.000,00	
4	INVESTIMENTOS				20.000,00		
	OBRAS E INSTALAÇÕES	0.01.00.110.000	4.4.90.51.00	20.000,00			
	OBRAS E INSTALAÇÕES	0.91.00.110.000	4.4.90.51.00				
CONSTRUÇÃO, AMPLIAÇÃO E/OU RECUPERAÇÃO DE MERCADO E AÇOUGUE	20.606.1026.1087.0000						20.000,00



**PREFEITURA MUNICIPAL DE EXU**

RUA EUFRASIO ALENCAR, Nº13, CENTRO, EXU-PE - CNPJ:11040870000100

Orçamento Programa - Exercício de 2022

Page 51

**QUADRO AUXILIAR DE DETALHAMENTO DA DESPESA**

Lei: 1379, Data: 16/11/2021

PODER	02	PODER EXECUTIVO						
ORGÃO	16	CISAPE - CONSÓRCIO INTERM. DO SERTÃO DO ARARIPE PERNAMBUCANO						
UNIDADE	00	CISAPE - CONSÓRCIO INTERM. DO SERTÃO DO ARARIPE PERNAMBUCANO						
Aplicacao Programada		Proj/Ativ	Finalidade	Categoria	Detalhada	TotalGrupo	Total Categ.	Total Func.
			F.R. - C.A.					
AQUISIÇÃO DE VEÍCULOS, MÁQUINAS, MÓVEIS E EQUIPAMENTOS CISAPE		04.122.1001.1105.0000						8.696,00
4 DESPESAS DE CAPIT							8.696,00	
4 INVESTIMENTOS						8.696,00		
EQUIPAMENTOS E MATERIAL PERMANENTE			0.01.00.110.000	4.4.90.52.00	8.696,00			
DESPESAS COM MANUTENÇÃO DAS ATIVIDADES ADMIN. DO CISAPE		04.122.1001.2198.0000						57.044,00
3 DESPESAS CORREN'							57.044,00	
1 PESSOAL E ENCARGOS SOCIAIS						33.044,00		
CONTRATAÇÃO POR TEMPO DETERMINADO			0.01.00.110.000	3.1.90.04.00	8.696,00			
VENCIMENTOS E VANTAGENS FIXAS - PESSOAL CIVIL			0.01.00.110.000	3.1.90.11.00	17.391,00			
CONTRIBUIÇÕES PREVIDENCIÁRIAS - INSS			0.01.00.110.000	3.1.90.13.02	6.957,00			
3 OUTRAS DESPESAS CORRENTES						24.000,00		
DIÁRIAS NO PAIS			0.01.00.110.000	3.3.90.14.14	3.478,00			
MATERIAL DE CONSUMO			0.01.00.110.000	3.3.90.30.00	4.348,00			
PASSAGENS E DESPESAS COM LOCOMOÇÃO			0.01.00.110.000	3.3.90.33.00	2.609,00			
SERVIÇOS DE CONSULTORIA			0.01.00.110.000	3.3.90.35.00	4.000,00			
OUTROS SERVIÇOS DE TERCEIROS - PESSOA FÍSICA			0.01.00.110.000	3.3.90.36.00	4.348,00			
OUTROS SERVIÇOS DE TERCEIROS - PESSOA JURÍDICA			0.01.00.110.000	3.3.90.39.00	5.217,00			
REFORMA OU AMPLIAÇÃO DOS PRÉDIOS DA SAÚDE		10.302.1014.1106.0000						6.696,00
4 DESPESAS DE CAPIT							6.696,00	
4 INVESTIMENTOS						6.696,00		
OBRAS E INSTALAÇÕES			0.01.00.310.000	4.4.90.51.00	6.696,00			
AQUISIÇÃO DE EQUIPAMENTOS E MATERIAIS PERMANENTES P/ PROG. DE SAÚDE		10.302.1014.1107.0000						1.391,00
4 DESPESAS DE CAPIT							1.391,00	
4 INVESTIMENTOS						1.391,00		
EQUIPAMENTOS E MATERIAL PERMANENTE			0.01.00.310.000	4.4.90.52.00	1.391,00			
MANUTENÇÃO GERAL DA SAÚDE DOS CONVENIADOS AO CISAPE		10.302.1014.2199.0000						19.740,00
3 DESPESAS CORREN'							19.740,00	
1 PESSOAL E ENCARGOS SOCIAIS						1.087,00		
VENCIMENTOS E VANTAGENS FIXAS - PESSOAL CIVIL			0.01.00.310.000	3.1.90.11.00	1.087,00			
3 OUTRAS DESPESAS CORRENTES						18.653,00		
DIÁRIAS - CIVIL			0.01.00.310.000	3.3.90.14.00	1.696,00			
MATERIAL DE CONSUMO			0.01.00.310.000	3.3.90.30.00	1.696,00			
PASSAGENS E DESPESAS COM LOCOMOÇÃO			0.01.00.310.000	3.3.90.33.00	1.087,00			
Outras Despesas de Pessoal decorrentes de Contratos de Terce			0.01.00.310.000	3.3.90.34.00	1.696,00			
SERVIÇOS DE CONSULTORIA			0.01.00.310.000	3.3.90.35.00	6.391,00			
OUTROS SERVIÇOS DE TERCEIROS - PESSOA FÍSICA			0.01.00.310.000	3.3.90.36.00	6.087,00			
PAGAMENTO DE ENCARGOS SOCIAIS DA SAÚDE (INSS, FGTS E OUTRAS)		10.302.1014.2200.0000						13.044,00
3 DESPESAS CORREN'							13.044,00	
1 PESSOAL E ENCARGOS SOCIAIS						8.696,00		
CONTRIBUIÇÕES PREVIDENCIÁRIAS - INSS			0.01.00.310.000	3.1.90.13.02	8.696,00			



**PREFEITURA MUNICIPAL DE EXU**

RUA EUFRASIO ALENCAR, Nº13, CENTRO, EXU-PE - CNPJ:11040870000100

Orçamento Programa - Exercício de 2022

Page 53

**QUADRO AUXILIAR DE DETALHAMENTO DA DESPESA**

Lei: 1379, Data: 16/11/2021

PODER	02	PODER EXECUTIVO
ORGÃO	17	SECRETARIA MUNICIPAL DE MEIO AMBIENTE
UNIDADE	00	SECRETARIA MUNICIPAL DE MEIO AMBIENTE

Aplicacao Programada	Proj/Ativ	Finalidade	Categoria	Detalhada	TotalGrupo	Total Categ.	Total Func.
		F.R. - C.A.					

MANUTENÇÃO DAS ATIVIDADES DA SECRETARIA DE MEIO AMBIENTE	18.541.1026.2186.0000						70.000,00
--	-----------------------	--	--	--	--	--	-----------

3 DESPESAS CORREN'						70.000,00	
--------------------	--	--	--	--	--	-----------	--

1 PESSOAL E ENCARGOS SOCIAIS					53.000,00		
------------------------------	--	--	--	--	-----------	--	--

CONTRATAÇÃO POR TEMPO DETERMINADO	0.01.00.110.000	3.1.90.04.00	5.000,00				
-----------------------------------	-----------------	--------------	----------	--	--	--	--

VENCIMENTOS E VANTAGENS FIXAS - PESSOAL CIVIL	0.01.00.110.000	3.1.90.11.00	48.000,00				
---	-----------------	--------------	-----------	--	--	--	--

3 OUTRAS DESPESAS CORRENTES					17.000,00		
-----------------------------	--	--	--	--	-----------	--	--

DIÁRIAS - CIVIL	0.01.00.110.000	3.3.90.14.00	5.000,00				
-----------------	-----------------	--------------	----------	--	--	--	--

MATERIAL DE CONSUMO	0.01.00.110.000	3.3.90.30.00	5.000,00				
---------------------	-----------------	--------------	----------	--	--	--	--

OUTROS SERVIÇOS DE TERCEIROS - PESSOA FÍSICA	0.01.00.110.000	3.3.90.36.00	5.000,00				
--	-----------------	--------------	----------	--	--	--	--

OUTROS SERVIÇOS DE TERCEIROS - PESSOA JURÍDICA	0.01.00.110.000	3.3.90.39.00	2.000,00				
--	-----------------	--------------	----------	--	--	--	--

INCENTIVO E APOIO AS ASSOCIAÇÕES DE PROTEÇÃO E CUIDADOS DOS ANIMAIS	18.541.1026.2187.0000						29.000,00
---	-----------------------	--	--	--	--	--	-----------

3 DESPESAS CORREN'						29.000,00	
--------------------	--	--	--	--	--	-----------	--

3 OUTRAS DESPESAS CORRENTES					29.000,00		
-----------------------------	--	--	--	--	-----------	--	--

MATERIAL DE CONSUMO	0.01.00.110.000	3.3.90.30.00	5.000,00				
---------------------	-----------------	--------------	----------	--	--	--	--

Material, Bem ou Serviço para Distribuição Gratuita	0.01.00.110.000	3.3.90.32.00	1.000,00				
---	-----------------	--------------	----------	--	--	--	--

OUTROS SERVIÇOS DE TERCEIROS - PESSOA FÍSICA	0.01.00.110.000	3.3.90.36.00	10.000,00				
--	-----------------	--------------	-----------	--	--	--	--

OUTROS SERVIÇOS DE TERCEIROS - PESSOA JURÍDICA	0.01.00.110.000	3.3.90.39.00	13.000,00				
--	-----------------	--------------	-----------	--	--	--	--

TOTAL							99.000,00
-------	--	--	--	--	--	--	-----------

**PREFEITURA MUNICIPAL DE EXU**

RUA EUFRASIO ALENCAR, Nº13, CENTRO, EXU-PE - CNPJ:11040870000100

Orçamento Programa - Exercício de 2022

**TRANSFERÊNCIAS FINANCEIRAS PREVISTAS**

Lei: 1379, Data: 16/11/2021

ENTIDADE	PREVISÃO DE REPASSE	
	A REPASSAR	A RECEBER
1 PREFEITURA MUNICIPAL DE EXU	15.057.571,00	
2 FUNDO MUNICIPAL DE SAUDE DE EXU		8.484.371,00
3 FUNDO FINANCEIRO RPPS		0,00
4 FUNDO MUN DOS DIREITOS DA CRIANÇA E DO ADOLESCENTE		129.000,00
5 CÂMARA MUNICIPAL DE EXU		4.000.000,00
6 FUNDO MUNICIPAL DE ASSISTÊNCIA SOCIAL		2.444.200,00
7 FUNDO PREVIDENCIÁRIO RPPS		0,00
8 CISAPE - CONSÓRCIO INT. DO SERTÃO DO ARARIPE PERNA		0,00
	<b>Totais R\$:</b>	
	15.057.571,00	15.057.571,00

**PREFEITURA MUNICIPAL DE EXU**

RUA EUFRASIO ALENCAR, Nº13, CENTRO, EXU-PE - CNPJ:11040870000100

Quadro 25

Page 1

Orçamento Programa - Exercício de 2022

**NATUREZA DA DESPESA POR PODER**

Lei: 1379, Data: 16/11/2021

PODER: 01 PODER LEGISLATIVO

Código	Especificação	Modalidade	Grupo	Categoria Econômica
3 0.00	DESPESAS CORRENTES			<u>3.305.000,00</u>
3 1.00	PESSOAL E ENCARGOS SOCIAIS		<u>2.185.700,00</u>	
3 1.90	APLICAÇÕES DIRETAS	<u>2.145.700,00</u>		
3 1.91	APLICAÇÕES DIRETAS- INTRA-ORÇAMENTÁRIAS	<u>40.000,00</u>		
3 3.00	OUTRAS DESPESAS CORRENTES		<u>1.119.300,00</u>	
3 3.90	APLICAÇÕES DIRETAS	<u>1.119.300,00</u>		
4 0.00	DESPESAS DE CAPITAL			<u>695.000,00</u>
4 4.00	INVESTIMENTOS		<u>695.000,00</u>	
4 4.90	APLICAÇÕES DIRETAS	<u>695.000,00</u>		
			<b>T O T A L</b>	<b>4.000.000,00</b>



**PREFEITURA MUNICIPAL DE EXU**

RUA EUFRASIO ALENCAR, Nº13, CENTRO, EXU-PE - CNPJ:11040870000100

Quadro 25

Page 2

Orçamento Programa - Exercício de 2022

**NATUREZA DA DESPESA POR PODER**

Lei: 1379, Data: 16/11/2021

PODER: 02 PODER EXECUTIVO

Código	Especificação	Modalidade	Grupo	Categoria Econômica
3 0.00	DESPESAS CORRENTES			<u>80.551.985,36</u>
3 1.00	PESSOAL E ENCARGOS SOCIAIS		<u>53.743.239,44</u>	
3 1.71	TRANSFERÊNCIA A CONSÓRCIOS PÚBLICOS	<u>34.523,00</u>		
3 1.90	APLICAÇÕES DIRETAS	<u>48.563.716,44</u>		
3 1.91	APLICAÇÕES DIRETAS- INTRA-ORÇAMENTÁRIAS	<u>5.145.000,00</u>		
3 2.00	JUROS E ENCARGOS DA DÍVIDA		<u>304.614,18</u>	
3 2.90	APLICAÇÕES DIRETAS	<u>304.614,18</u>		
3 3.00	OUTRAS DESPESAS CORRENTES		<u>26.504.131,74</u>	
3 3.50	TRANSFERÊNCIAS A INSTITUIÇÕES PRIVADAS SEM FINS LUCRATIVOS	<u>25.000,00</u>		
3 3.71	TRANSFERÊNCIA A CONSÓRCIOS PÚBLICOS	<u>85.305,00</u>		
3 3.90	APLICAÇÕES DIRETAS	<u>26.393.826,74</u>		
4 0.00	DESPESAS DE CAPITAL			<u>4.466.566,00</u>
4 4.00	INVESTIMENTOS		<u>2.751.566,00</u>	
4 4.71	TRANSFERÊNCIA A CONSÓRCIOS PÚBLICOS	<u>14.783,00</u>		
4 4.90	APLICAÇÕES DIRETAS	<u>2.736.783,00</u>		
4 6.00	AMORTIZAÇÃO DA DÍVIDA		<u>1.715.000,00</u>	
4 6.90	APLICAÇÕES DIRETAS	<u>515.000,00</u>		
4 6.91	APLICAÇÕES DIRETAS- INTRA-ORÇAMENTÁRIAS	<u>1.200.000,00</u>		
9 0.00	RESERVA DE CONTINGÊNCIA			<u>944.916,86</u>
9 9.00	RESERVA DE CONTINGÊNCIA		<u>944.916,86</u>	
9 9.99	A DEFINIR	<u>944.916,86</u>		
			<b>T O T A L</b>	<b>85.963.468,22</b>

**PREFEITURA MUNICIPAL DE EXU**

RUA EUFRASIO ALENCAR, Nº13, CENTRO, EXU-PE - CNPJ:11040870000100

Anexo 02

Page 1

Orçamento Programa - Exercício de 2022

**RECEITAS SEGUNDO AS CATEGORIAS ECONOMICAS**

Lei: 1379, Data: 16/11/2021

Código	Especificação	F.R.-C.A.	Desdobramento	SubCategoria Fonte	Categoria Econômica
1000.00.0.0	RECEITAS CORRENTES				91.001.053,49
1100.00.0.0	IMPOSTOS, TAXAS E CONTRIBUIÇÕES DE MELHORIA			3.754.370,00	
1110.00.0.0	IMPOSTOS			3.563.820,00	
1112.00.0.0	IMPOSTOS SOBRE O PATRIMÔNIO		367.620,00		
1112.50.0.0	IMPOSTO SOBRE A PROPRIEDADE PREDIAL E TERRITORIAL URBANA		263.620,00		
1112.50.0.0	IMPOSTO SOBRE A PROPRIEDADE PREDIAL E TERRITORIAL URBANA		263.620,00		
1112.50.0.1	IMPOSTO SOBRE A PROPRIEDADE PREDIAL E TERRITORIAL URBANA - P	0.01.00.110.000	210.000,00		
1112.50.0.2	IMPOSTO SOBRE A PROPRIEDADE PREDIAL E TERRITORIAL URBANA - M	0.01.00.110.000	10.000,00		
1112.50.0.3	IMPOSTO SOBRE A PROPRIEDADE PREDIAL E TERRITORIAL URBANA - D	1.01.00.110.000	32.400,00		
1112.50.0.4	IMPOSTO SOBRE A PROPRIEDADE PREDIAL E TERRITORIAL URBANA - M	0.01.00.110.000	11.220,00		
1112.53.0.0	IMPOSTOS SOBRE TRANSMISSÃO "INTER VIVOS" DE BENS IMÓVEIS E D		104.000,00		
1112.53.0.0	IMPOSTOS SOBRE TRANSMISSÃO "INTER VIVOS" DE BENS IMÓVEIS E D		104.000,00		
1112.53.0.1	IMPOSTOS SOBRE TRANSMISSÃO "INTER VIVOS" DE BENS IMÓVEIS E D	0.01.00.110.000	82.000,00		
1112.53.0.2	IMPOSTOS SOBRE TRANSMISSÃO "INTER VIVOS" DE BENS IMÓVEIS E D	0.01.00.110.000	5.000,00		
1112.53.0.3	IMPOSTOS SOBRE TRANSMISSÃO "INTER VIVOS" DE BENS IMÓVEIS E D	0.01.00.110.000	15.000,00		
1112.53.0.4	IMPOSTOS SOBRE TRANSMISSÃO "INTER VIVOS" DE BENS IMÓVEIS E D	0.01.00.110.000	2.000,00		
1113.00.0.0	IMPOSTOS SOBRE A RENDA E PROVENTOS DE QUALQUER NATUREZA		1.100.000,00		
1113.01.0.0	IMPOSTO SOBRE A RENDA DE PESSOA FÍSICA - IRPF		1.100.000,00		
1113.01.0.0	IMPOSTO SOBRE A RENDA DE PESSOA FÍSICA - IRPF		1.100.000,00		
1113.01.0.1	IMPOSTO SOBRE A RENDA DE PESSOA FÍSICA - IRPF - PRINCIPAL	0.01.00.110.000	1.100.000,00		
1114.00.0.0	IMPOSTOS SOBRE A PRODUÇÃO E CIRCULAÇÃO DE MERCADORIAS E SERVIÇOS		2.096.200,00		
1114.51.0.0	IMPOSTOS SOBRE SERVIÇOS		2.096.200,00		
1114.51.1.0	IMPOSTO SOBRE SERVIÇOS DE QUALQUER NATUREZA - ISSQN		2.096.200,00		
1114.51.1.1	IMPOSTO SOBRE SERVIÇOS DE QUALQUER NATUREZA - ISSQN - PRINCIPAL	0.01.00.110.000	2.050.000,00		
1114.51.1.2	IMPOSTO SOBRE SERVIÇOS DE QUALQUER NATUREZA - ISSQN - MULTAS	0.01.00.110.000	20.000,00		
1114.51.1.3	IMPOSTO SOBRE SERVIÇOS DE QUALQUER NATUREZA - ISSQN - DÍVIDA	0.01.00.110.000	16.200,00		
1114.51.1.4	IMPOSTO SOBRE SERVIÇOS DE QUALQUER NATUREZA - ISSQN - MULTAS	0.01.00.110.000	10.000,00		
1120.00.0.0	TAXAS			190.550,00	
1121.00.0.0	TAXAS PELO EXERCÍCIO DO PODER DE POLÍCIA		100.000,00		
1121.01.0.0	TAXAS DE INSPEÇÃO, CONTROLE E FISCALIZAÇÃO		100.000,00		
1121.01.0.0	TAXAS DE INSPEÇÃO, CONTROLE E FISCALIZAÇÃO		100.000,00		
1121.01.0.1	TAXAS DE INSPEÇÃO, CONTROLE E FISCALIZAÇÃO - PRINCIPAL	0.01.00.110.000	100.000,00		
1122.00.0.0	TAXAS PELA PRESTAÇÃO DE SERVIÇOS		90.550,00		
1122.01.0.0	TAXAS PELA PRESTAÇÃO DE SERVIÇOS EM GERAL		90.550,00		
1122.01.0.0	TAXAS PELA PRESTAÇÃO DE SERVIÇOS EM GERAL		90.550,00		
1122.01.0.1	TAXAS PELA PRESTAÇÃO DE SERVIÇOS EM GERAL - PRINCIPAL	0.01.00.110.000	90.550,00		
1200.00.0.0	CONTRIBUIÇÕES			5.200.000,00	
1210.00.0.0	CONTRIBUIÇÕES SOCIAIS			3.940.000,00	
1215.00.0.0	CONTRIBUIÇÕES PARA REGIMES PRÓPRIOS DE PREVIDÊNCIA E SISTEMAS		3.940.000,00		
1215.01.0.0	CONTRIBUIÇÃO DO SERVIDOR CIVIL		3.940.000,00		
1215.01.1.0	CONTRIBUIÇÃO DO SERVIDOR CIVIL ATIVO		3.940.000,00		
1215.01.1.1	CONTRIBUIÇÃO DO SERVIDOR CIVIL ATIVO - PRINCIPAL	0.01.00.600.000	3.900.000,00		
1215.01.1.2	CONTRIBUIÇÃO DO SERVIDOR CIVIL ATIVO - MULTAS E JUROS DE MOR	0.01.00.600.000	30.000,00		
1215.01.1.3	CONTRIBUIÇÃO DO SERVIDOR CIVIL ATIVO - DÍVIDA ATIVA	0.01.00.600.000	10.000,00		
1240.00.0.0	CONTRIBUIÇÃO PARA O CUSTEIO DO SERVIÇO DE ILUMINAÇÃO PÚBLICA			1.260.000,00	
1241.00.0.0	CONTRIBUIÇÃO PARA O CUSTEIO DO SERVIÇO DE ILUMINAÇÃO PÚBLICA		1.260.000,00		
1241.50.0.0	CONTRIBUIÇÃO PARA O CUSTEIO DO SERVIÇO DE ILUMINAÇÃO PÚBLICA		1.260.000,00		
1241.50.0.0	CONTRIBUIÇÃO PARA O CUSTEIO DO SERVIÇO DE ILUMINAÇÃO PÚBLICA		1.260.000,00		
1241.50.0.1	CONTRIBUIÇÃO PARA O CUSTEIO DO SERVIÇO DE ILUMINAÇÃO PÚBLICA	0.01.00.110.000	1.260.000,00		

**PREFEITURA MUNICIPAL DE EXU**

RUA EUFRASIO ALENCAR, Nº13, CENTRO, EXU-PE - CNPJ:11040870000100

Anexo 02

Page 2

Orçamento Programa - Exercício de 2022

**RECEITAS SEGUNDO AS CATEGORIAS ECONOMICAS**

Lei: 1379, Data: 16/11/2021

Código	Especificação	F.R.-C.A.	Desdobramento	SubCategoria Fonte	Categoria Econômica
1300.00.0.0	RECEITA PATRIMONIAL			145.000,00	
1320.00.0.0	VALORES MOBILIÁRIOS			145.000,00	
1321.00.0.0	JUROS E CORREÇÕES MONETÁRIAS		145.000,00		
1321.01.0.0	REMUNERAÇÃO DE DEPÓSITOS BANCÁRIOS		500,00		
1321.01.0.0	REMUNERAÇÃO DE DEPÓSITOS BANCÁRIOS		1.000,00		
1321.01.0.0	REMUNERAÇÃO DE DEPÓSITOS BANCÁRIOS		3.000,00		
1321.01.0.0	REMUNERAÇÃO DE DEPÓSITOS BANCÁRIOS		82.000,00		
1321.01.0.0	REMUNERAÇÃO DE DEPÓSITOS BANCÁRIOS		86.500,00		
1321.01.0.1	REMUNERAÇÃO DE DEPÓSITOS BANCÁRIOS - PRINCIPAL	0.01.00.110.000	20.000,00		
1321.01.0.1	REMUNERAÇÃO DE DEPÓSITOS BANCÁRIOS - PRINCIPAL	0.01.00.310.000	3.000,00		
1321.01.0.1	REMUNERAÇÃO DE DEPÓSITOS BANCÁRIOS - PRINCIPAL	0.01.00.500.000	2.000,00		
1321.01.0.1	REMUNERAÇÃO DE DEPÓSITOS BANCÁRIOS - PRINCIPAL	0.01.00.500.000	10.000,00		
1321.01.0.1	REMUNERAÇÃO DE DEPÓSITOS BANCÁRIOS - PRINCIPAL	0.01.00.510.000	1.000,00		
1321.01.0.1	REMUNERAÇÃO DE DEPÓSITOS BANCÁRIOS - PRINCIPAL	0.02.00.200.000	1.000,00		
1321.01.0.1	REMUNERAÇÃO DE DEPÓSITOS BANCÁRIOS - PRINCIPAL	0.05.00.110.000	1.000,00		
1321.01.0.1	REMUNERAÇÃO DE DEPÓSITOS BANCÁRIOS - PRINCIPAL	0.05.00.200.000	500,00		
1321.01.0.1	REMUNERAÇÃO DE DEPÓSITOS BANCÁRIOS - PRINCIPAL	0.05.00.200.000	4.000,00		
1321.01.0.1	REMUNERAÇÃO DE DEPÓSITOS BANCÁRIOS - PRINCIPAL	0.05.00.200.000	4.000,00		
1321.01.0.1	REMUNERAÇÃO DE DEPÓSITOS BANCÁRIOS - PRINCIPAL	0.05.00.220.000	3.000,00		
1321.01.0.1	REMUNERAÇÃO DE DEPÓSITOS BANCÁRIOS - PRINCIPAL	0.05.00.260.000	24.000,00		
1321.01.0.1	REMUNERAÇÃO DE DEPÓSITOS BANCÁRIOS - PRINCIPAL	0.05.00.262.000	5.000,00		
1321.01.0.1	REMUNERAÇÃO DE DEPÓSITOS BANCÁRIOS - PRINCIPAL	0.05.00.300.000	3.000,00		
1321.01.0.1	REMUNERAÇÃO DE DEPÓSITOS BANCÁRIOS - PRINCIPAL	0.05.00.300.000	5.000,00		
1321.04.0.0	REMUNERAÇÃO DOS RECURSOS DO REGIME PRÓPRIO DE PREVIDÊNCIA SO		58.500,00		
1321.04.0.0	REMUNERAÇÃO DOS RECURSOS DO REGIME PRÓPRIO DE PREVIDÊNCIA SO		58.500,00		
1321.04.0.1	REMUNERAÇÃO DOS RECURSOS DO REGIME PRÓPRIO DE PREVIDÊNCIA SO	0.01.00.600.000	58.500,00		
1600.00.0.0	RECEITA DE SERVIÇOS			56.760,00	
1610.00.0.0	SERVIÇOS ADMINISTRATIVOS E COMERCIAIS GERAIS			16.760,00	
1611.00.0.0	SERVIÇOS ADMINISTRATIVOS E COMERCIAIS GERAIS		16.760,00		
1611.01.0.0	SERVIÇOS ADMINISTRATIVOS E COMERCIAIS GERAIS		16.760,00		
1611.01.0.0	SERVIÇOS ADMINISTRATIVOS E COMERCIAIS GERAIS		16.760,00		
1611.01.0.1	SERVIÇOS ADMINISTRATIVOS E COMERCIAIS GERAIS - PRINCIPAL	0.01.00.110.000	16.760,00		
1630.00.0.0	SERVIÇOS E ATIVIDADES REFERENTES à SAÚDE			40.000,00	
1631.00.0.0	SERVIÇOS DE ATENDIMENTO à SAÚDE		40.000,00		
1631.01.0.0	SERVIÇOS DE ATENDIMENTO à SAÚDE EM UNIDADES DO GOVERNO FEDER		40.000,00		
1631.01.0.0	SERVIÇOS DE ATENDIMENTO à SAÚDE EM UNIDADES DO GOVERNO FEDER		40.000,00		
1631.01.0.1	SERVIÇOS DE ATENDIMENTO à SAÚDE EM UNIDADES DO GOVERNO FEDER	0.01.00.300.000	40.000,00		
1700.00.0.0	TRANSFERÊNCIAS CORRENTES			81.662.323,49	
1710.00.0.0	TRANSFERÊNCIAS DA UNIÃO E DE SUAS ENTIDADES			48.237.212,49	
1711.00.0.0	TRANSFERÊNCIAS DECORRENTES DE PARTICIPAÇÃO NA RECEITA DA UNI		32.244.000,00		
1711.51.0.0	COTA-PARTE DO FUNDO DE PARTICIPAÇÃO DOS MUNICÍPIOS - FPM		32.240.000,00		
1711.51.1.0	COTA-PARTE DO FUNDO DE PARTICIPAÇÃO DOS MUNICÍPIOS - COTA ME		30.000.000,00		
1711.51.1.1	COTA-PARTE DO FUNDO DE PARTICIPAÇÃO DOS MUNICÍPIOS - COTA ME	0.01.00.110.000	30.000.000,00		
1711.51.2.0	COTA-PARTE DO FUNDO DE PARTICIPAÇÃO DO MUNICÍPIOS - 1% COTA		1.150.000,00		
1711.51.2.1	COTA-PARTE DO FUNDO DE PARTICIPAÇÃO DO MUNICÍPIOS - 1% COTA	0.01.00.110.000	1.150.000,00		
1711.51.3.0	COTA-PARTE DO FUNDO DE PARTICIPAÇÃO DOS MUNICÍPIOS - 1% COTA		1.090.000,00		
1711.51.3.1	COTA-PARTE DO FUNDO DE PARTICIPAÇÃO DOS MUNICÍPIOS - 1% COTA	0.01.00.110.000	1.090.000,00		
1711.52.0.0	COTA-PARTE DO IMPOSTO SOBRE A PROPRIEDADE TERRITORIAL RURAL		4.000,00		
1711.52.0.0	COTA-PARTE DO IMPOSTO SOBRE A PROPRIEDADE TERRITORIAL RURAL		4.000,00		
1711.52.0.1	COTA-PARTE DO IMPOSTO SOBRE A PROPRIEDADE TERRITORIAL RURAL	0.01.00.110.000	4.000,00		
1712.00.0.0	TRANSFERÊNCIAS DAS COMPENSAÇÕES FINANCEIRAS PELA EXPLORAÇÃO		543.000,00		
1712.52.0.0	COTA-PARTE DA COMPENSAÇÃO FINANCEIRA PELA PRODUÇÃO DE PETRÓL		543.000,00		
1712.52.4.0	COTA-PARTE DO FUNDO ESPECIAL DO PETRÓLEO - FEP		543.000,00		



# PREFEITURA MUNICIPAL DE EXU

RUA EUFRASIO ALENCAR, Nº13, CENTRO, EXU-PE - CNPJ:11040870000100

Anexo 02

Page 3

Orçamento Programa - Exercício de 2022

## RECEITAS SEGUNDO AS CATEGORIAS ECONOMICAS

Lei: 1379, Data: 16/11/2021

Código	Especificação	F.R.-C.A.	Desdobramento	SubCategoria Fonte	Categoria Econômica
1712.52.4.1	COTA-PARTE DO FUNDO ESPECIAL DO PETRÓLEO – FEP - PRINCIPAL	0.01.00.110.000	543.000,00		
1713.00.0.0	TRANSFERÊNCIAS DE RECURSOS DO SISTEMA ÚNICO DE SAÚDE – SUS		8.624.000,00		
1713.50.0.0	TRANSFERÊNCIAS DE RECURSOS DO SISTEMA ÚNICO DE SAÚDE – SUS –		8.624.000,00		
1713.50.1.0	TRANSFERÊNCIAS DE RECURSOS DO BLOCO DE MANUTENÇÃO DAS AÇÕES		590.000,00		
1713.50.1.0	TRANSFERÊNCIAS DE RECURSOS DO BLOCO DE MANUTENÇÃO DAS AÇÕES		5.454.000,00		
1713.50.1.1	TRANSFERÊNCIAS DE RECURSOS DO BLOCO DE MANUTENÇÃO DAS AÇÕES	0.05.00.300.000	590.000,00		
1713.50.1.1	TRANSFERÊNCIAS DE RECURSOS DO BLOCO DE MANUTENÇÃO DAS AÇÕES	0.05.00.300.000	5.454.000,00		
1713.50.2.0	TRANSFERÊNCIAS DE RECURSOS DO BLOCO DE MANUTENÇÃO DAS AÇÕES		2.160.000,00		
1713.50.2.1	TRANSFERÊNCIAS DE RECURSOS DO BLOCO DE MANUTENÇÃO DAS AÇÕES	0.05.00.300.000	2.160.000,00		
1713.50.3.0	TRANSFERÊNCIAS DE RECURSOS DO BLOCO DE MANUTENÇÃO DAS AÇÕES		180.000,00		
1713.50.3.1	TRANSFERÊNCIAS DE RECURSOS DO BLOCO DE MANUTENÇÃO DAS AÇÕES	0.05.00.300.000	180.000,00		
1713.50.4.0	TRANSFERÊNCIAS DE RECURSOS DO BLOCO DE MANUTENÇÃO DAS AÇÕES		220.000,00		
1713.50.4.1	TRANSFERÊNCIAS DE RECURSOS DO BLOCO DE MANUTENÇÃO DAS AÇÕES	0.05.00.300.000	220.000,00		
1713.50.5.0	TRANSFERÊNCIAS DE RECURSOS DO BLOCO DE MANUTENÇÃO DAS AÇÕES		20.000,00		
1713.50.5.1	TRANSFERÊNCIAS DE RECURSOS DO BLOCO DE MANUTENÇÃO DAS AÇÕES	0.05.00.300.000	20.000,00		
1713.50.9.0	TRANSFERÊNCIAS DE RECURSOS DO BLOCO DE MANUTENÇÃO DAS AÇÕES				
1713.50.9.1	TRANSFERÊNCIAS DE RECURSOS DO BLOCO DE MANUTENÇÃO DAS AÇÕES	0.05.00.300.002			
1714.00.0.0	TRANSFERÊNCIAS DE RECURSOS DO FUNDO NACIONAL DO DESENVOLVIME		2.435.000,00		
1714.50.0.0	TRANSFERÊNCIAS DO SALÁRIO-EDUCAÇÃO		1.070.000,00		
1714.50.0.0	TRANSFERÊNCIAS DO SALÁRIO-EDUCAÇÃO		1.070.000,00		
1714.50.0.1	TRANSFERÊNCIAS DO SALÁRIO-EDUCAÇÃO - PRINCIPAL	0.05.00.200.000	1.070.000,00		
1714.51.0.0	TRANSFERÊNCIAS DIRETAS DO FNDE REFERENTES AO PROGRAMA DINHEI		50.000,00		
1714.51.0.0	TRANSFERÊNCIAS DIRETAS DO FNDE REFERENTES AO PROGRAMA DINHEI		50.000,00		
1714.51.0.1	TRANSFERÊNCIAS DIRETAS DO FNDE REFERENTES AO PROGRAMA DINHEI	0.05.00.200.000	50.000,00		
1714.52.0.0	TRANSFERÊNCIAS REFERENTES AO PROGRAMA NACIONAL DE ALIMENTAÇÃO		750.000,00		
1714.52.0.0	TRANSFERÊNCIAS REFERENTES AO PROGRAMA NACIONAL DE ALIMENTAÇÃO		750.000,00		
1714.52.0.1	TRANSFERÊNCIAS REFERENTES AO PROGRAMA NACIONAL DE ALIMENTAÇÃO	0.05.00.200.000	750.000,00		
1714.53.0.0	TRANSFERÊNCIAS REFERENTES AO PROGRAMA NACIONAL DE APOIO AO T		500.000,00		
1714.53.0.0	TRANSFERÊNCIAS REFERENTES AO PROGRAMA NACIONAL DE APOIO AO T		500.000,00		
1714.53.0.1	TRANSFERÊNCIAS REFERENTES AO PROGRAMA NACIONAL DE APOIO AO T	0.05.00.200.000	500.000,00		
1714.99.0.0	OUTRAS TRANSFERÊNCIAS DIRETAS DO FUNDO NACIONAL DO DESENVOLV		65.000,00		
1714.99.0.0	OUTRAS TRANSFERÊNCIAS DIRETAS DO FUNDO NACIONAL DO DESENVOLV		65.000,00		
1714.99.0.1	OUTRAS TRANSFERÊNCIAS DIRETAS DO FUNDO NACIONAL DO DESENVOLV	0.05.00.200.000	65.000,00		
1715.00.0.0	TRANSFERÊNCIAS DE RECURSOS DE COMPLEMENTAÇÃO DA UNIÃO AO FUN		2.600.000,00		
1715.50.0.0	TRANSFERÊNCIAS DE RECURSOS DE COMPLEMENTAÇÃO DA UNIÃO AO FUN		100.000,00		
1715.50.0.0	TRANSFERÊNCIAS DE RECURSOS DE COMPLEMENTAÇÃO DA UNIÃO AO FUN		100.000,00		
1715.50.0.1	TRANSFERÊNCIAS DE RECURSOS DE COMPLEMENTAÇÃO DA UNIÃO AO FUN	0.05.00.260.000	100.000,00		
1715.51.0.0	TRANSFERÊNCIAS DE RECURSOS DE COMPLEMENTAÇÃO DA UNIÃO AO FUN		2.500.000,00		
1715.51.0.0	TRANSFERÊNCIAS DE RECURSOS DE COMPLEMENTAÇÃO DA UNIÃO AO FUN		2.500.000,00		
1715.51.0.1	TRANSFERÊNCIAS DE RECURSOS DE COMPLEMENTAÇÃO DA UNIÃO AO FUN	0.05.00.260.000	2.500.000,00		
1716.00.0.0	TRANSFERÊNCIAS DE RECURSOS DO FUNDO NACIONAL DE ASSISTÊNCIA		1.684.800,00		
1716.50.0.0	TRANSFERÊNCIAS DE RECURSOS DO FUNDO NACIONAL DE ASSISTÊNCIA		1.684.800,00		
1716.50.0.0	TRANSFERÊNCIAS DE RECURSOS DO FUNDO NACIONAL DE ASSISTÊNCIA		1.684.800,00		
1716.50.0.1	TRANSFERÊNCIAS DE RECURSOS DO FUNDO NACIONAL DE ASSISTÊNCIA	0.01.00.500.000	60.000,00		

**PREFEITURA MUNICIPAL DE EXU**

RUA EUFRASIO ALENCAR, Nº13, CENTRO, EXU-PE - CNPJ:11040870000100

Anexo 02

Page 4

Orçamento Programa - Exercício de 2022

**RECEITAS SEGUNDO AS CATEGORIAS ECONOMICAS**

Lei: 1379, Data: 16/11/2021

Código	Especificação	F.R.-C.A.	Desdobramento	SubCategoria Fonte	Categoria Econômica
1716.50.0.1	TRANSFERÊNCIAS DE RECURSOS DO FUNDO NACIONAL DE ASSISTÊNCIA	0.05.00.500.000	1.624.800,00		
1717.00.0.0	TRANSFERÊNCIAS DE CONVÊNIOS DA UNIÃO E DE SUAS ENTIDADES		13.012,49		
1717.99.0.0	OUTRAS TRANSFERÊNCIAS DE CONVÊNIOS DA UNIÃO E DE SUAS ENTIDA		13.012,49		
1717.99.0.0	OUTRAS TRANSFERÊNCIAS DE CONVÊNIOS DA UNIÃO E DE SUAS ENTIDA		13.012,49		
1717.99.0.1	OUTRAS TRANSFERÊNCIAS DE CONVÊNIOS DA UNIÃO E DE SUAS ENTIDA	0.01.00.110.000	13.012,49		
1719.00.0.0	OUTRAS TRANSFERÊNCIAS DE RECURSOS DA UNIÃO E DE SUAS ENTIDAD		93.400,00		
1719.51.0.0	TRANSFERÊNCIAS FINANCEIRAS DO ICMS – DESONERAÇÃO – L.C. Nº 8		15.400,00		
1719.51.0.0	TRANSFERÊNCIAS FINANCEIRAS DO ICMS – DESONERAÇÃO – L.C. Nº 8		15.400,00		
1719.51.0.1	TRANSFERÊNCIAS FINANCEIRAS DO ICMS – DESONERAÇÃO – L.C. Nº 8	0.01.00.110.000	15.400,00		
1719.58.0.0	TRANSFERÊNCIA OBRIGATÓRIA DECORRENTE DA LEI COMPLEMENTAR Nº		13.000,00		
1719.58.0.0	TRANSFERÊNCIA OBRIGATÓRIA DECORRENTE DA LEI COMPLEMENTAR Nº		13.000,00		
1719.58.0.1	TRANSFERÊNCIA OBRIGATÓRIA DECORRENTE DA LEI COMPLEMENTAR Nº	0.01.00.110.000	13.000,00		
1719.99.0.0	OUTRAS TRANSFERÊNCIAS DE RECURSOS DA UNIÃO E DE SUAS ENTIDAD		65.000,00		
1719.99.0.0	OUTRAS TRANSFERÊNCIAS DE RECURSOS DA UNIÃO E DE SUAS ENTIDAD		65.000,00		
1719.99.0.1	OUTRAS TRANSFERÊNCIAS DE RECURSOS DA UNIÃO E DE SUAS ENTIDAD	0.01.00.110.000	60.000,00		
1719.99.0.1	OUTRAS TRANSFERÊNCIAS DE RECURSOS DA UNIÃO E DE SUAS ENTIDAD	0.05.00.500.000	5.000,00		
1720.00.0.0	TRANSFERÊNCIAS DOS ESTADOS E DO DISTRITO FEDERAL E DE SUAS E			10.064.000,00	
1721.00.0.0	PARTICIPAÇÃO NA RECEITA DOS ESTADOS E DISTRITO FEDERAL		8.770.000,00		
1721.50.0.0	COTA-PARTE DO ICMS		6.700.000,00		
1721.50.0.0	COTA-PARTE DO ICMS		6.700.000,00		
1721.50.0.1	COTA-PARTE DO ICMS - PRINCIPAL	0.01.00.110.000	6.700.000,00		
1721.51.0.0	COTA-PARTE DO IPVA		2.000.000,00		
1721.51.0.0	COTA-PARTE DO IPVA		2.000.000,00		
1721.51.0.1	COTA-PARTE DO IPVA - PRINCIPAL	0.01.00.110.000	2.000.000,00		
1721.52.0.0	COTA-PARTE DO IPI - MUNICÍPIOS		40.000,00		
1721.52.0.0	COTA-PARTE DO IPI - MUNICÍPIOS		40.000,00		
1721.52.0.1	COTA-PARTE DO IPI - MUNICÍPIOS - PRINCIPAL	0.01.00.110.000	40.000,00		
1721.53.0.0	COTA-PARTE DA CONTRIBUIÇÃO DE INTERVENÇÃO NO DOMÍNIO ECONÔMI		30.000,00		
1721.53.0.0	COTA-PARTE DA CONTRIBUIÇÃO DE INTERVENÇÃO NO DOMÍNIO ECONÔMI		30.000,00		
1721.53.0.1	COTA-PARTE DA CONTRIBUIÇÃO DE INTERVENÇÃO NO DOMÍNIO ECONÔMI	0.01.00.110.000	30.000,00		
1723.00.0.0	TRANSFERÊNCIAS DE RECURSOS DO SISTEMA ÚNICO DE SAÚDE – SUS		300.000,00		
1723.50.0.0	TRANSFERÊNCIAS DE RECURSOS DO SISTEMA ÚNICO DE SAÚDE – SUS		300.000,00		
1723.50.0.0	TRANSFERÊNCIAS DE RECURSOS DO SISTEMA ÚNICO DE SAÚDE – SUS		300.000,00		
1723.50.0.1	TRANSFERÊNCIAS DE RECURSOS DO SISTEMA ÚNICO DE SAÚDE – SUS -	0.02.00.300.000	300.000,00		
1729.00.0.0	OUTRAS TRANSFERÊNCIAS DOS ESTADOS E DISTRITO FEDERAL		994.000,00		
1729.52.0.0	TRANSFERÊNCIAS DE RECURSOS DESTINADOS A PROGRAMAS DE EDUCAÇÃO		900.000,00		
1729.52.0.0	TRANSFERÊNCIAS DE RECURSOS DESTINADOS A PROGRAMAS DE EDUCAÇÃO		900.000,00		
1729.52.0.1	TRANSFERÊNCIAS DE RECURSOS DESTINADOS A PROGRAMAS DE EDUCAÇÃO	0.02.00.200.000	900.000,00		
1729.99.0.0	OUTRAS TRANSFERÊNCIAS DOS ESTADOS E DF		94.000,00		
1729.99.0.0	OUTRAS TRANSFERÊNCIAS DOS ESTADOS E DF		94.000,00		
1729.99.0.1	OUTRAS TRANSFERÊNCIAS DOS ESTADOS E DF - PRINCIPAL	0.02.00.110.000	94.000,00		
1730.00.0.0	TRANSFERÊNCIAS DOS MUNICÍPIOS E DE SUAS ENTIDADES			146.611,00	
1739.00.0.0	OUTRAS TRANSFERÊNCIAS DOS MUNICÍPIOS		146.611,00		
1739.50.0.0	TRANSFERÊNCIAS DE MUNICÍPIOS A CONSÓRCIOS PÚBLICOS		146.611,00		
1739.50.0.0	TRANSFERÊNCIAS DE MUNICÍPIOS A CONSÓRCIOS PÚBLICOS		146.611,00		
1739.50.0.1	TRANSFERÊNCIAS DE MUNICÍPIOS A CONSÓRCIOS PÚBLICOS - PRINCIP	0.01.00.110.000	105.740,00		
1739.50.0.1	TRANSFERÊNCIAS DE MUNICÍPIOS A CONSÓRCIOS PÚBLICOS - PRINCIP	0.01.00.310.000	40.871,00		

**PREFEITURA MUNICIPAL DE EXU**

RUA EUFRASIO ALENCAR, Nº13, CENTRO, EXU-PE - CNPJ:11040870000100

Anexo 02

Page 5

Orçamento Programa - Exercício de 2022

**RECEITAS SEGUNDO AS CATEGORIAS ECONOMICAS**

Lei: 1379, Data: 16/11/2021

Código	Especificação	F.R.-C.A.	Desdobramento	SubCategoria Fonte	Categoria Econômica
1750.00.0.0	TRANSFERÊNCIAS DE OUTRAS INSTITUIÇÕES PÚBLICAS			23.214.500,00	
1751.00.0.0	TRANSFERÊNCIAS DE RECURSOS DO FUNDO DE MANUTENÇÃO E DESENVOL		23.214.500,00		
1751.50.0.0	TRANSFERÊNCIAS DE RECURSOS DO FUNDO DE MANUTENÇÃO E DESENVOL		23.214.500,00		
1751.50.0.0	TRANSFERÊNCIAS DE RECURSOS DO FUNDO DE MANUTENÇÃO E DESENVOL		23.214.500,00		
1751.50.0.1	TRANSFERÊNCIAS DE RECURSOS DO FUNDO DE MANUTENÇÃO E DESENVOL	0.02.00.260.000	13.830.000,00		
1751.50.0.1	TRANSFERÊNCIAS DE RECURSOS DO FUNDO DE MANUTENÇÃO E DESENVOL	0.05.00.260.000	9.384.500,00		
1900.00.0.0	OUTRAS RECEITAS CORRENTES			182.600,00	
1920.00.0.0	INDENIZAÇÕES, RESTITUIÇÕES E RESSARCIMENTOS			66.600,00	
1921.00.0.0	INDENIZAÇÕES		21.600,00		
1921.99.0.0	OUTRAS INDENIZAÇÕES		21.600,00		
1921.99.0.0	OUTRAS INDENIZAÇÕES		21.600,00		
1921.99.0.1	OUTRAS INDENIZAÇÕES - PRINCIPAL	0.01.00.110.000	21.600,00		
1922.00.0.0	RESTITUIÇÕES		45.000,00		
1922.99.0.0	OUTRAS RESTITUIÇÕES		45.000,00		
1922.99.0.0	OUTRAS RESTITUIÇÕES		45.000,00		
1922.99.0.1	OUTRAS RESTITUIÇÕES - PRINCIPAL	0.01.00.110.000	20.000,00		
1922.99.0.1	OUTRAS RESTITUIÇÕES - PRINCIPAL	0.01.00.310.000	10.000,00		
1922.99.0.1	OUTRAS RESTITUIÇÕES - PRINCIPAL	0.01.00.600.000	5.000,00		
1922.99.0.1	OUTRAS RESTITUIÇÕES - PRINCIPAL	0.05.00.500.000	10.000,00		
1990.00.0.0	DEMAIS RECEITAS CORRENTES			116.000,00	
1999.00.0.0	OUTRAS RECEITAS CORRENTES		116.000,00		
1999.03.0.0	COMPENSAÇÕES FINANCEIRAS ENTRE O REGIME GERAL E OS REGIMES P		100.000,00		
1999.03.0.0	COMPENSAÇÕES FINANCEIRAS ENTRE O REGIME GERAL E OS REGIMES P		100.000,00		
1999.03.0.1	COMPENSAÇÕES FINANCEIRAS ENTRE O REGIME GERAL E OS REGIMES P	0.01.00.600.000	100.000,00		
1999.12.0.0	ENCARGOS LEGAIS PELA INSCRIÇÃO EM DÍVIDA ATIVA E RECEITAS DE		10.000,00		
1999.12.2.0	ÔNUS DE SUCUMBÊNCIA		10.000,00		
1999.12.2.1	ÔNUS DE SUCUMBÊNCIA - PRINCIPAL	0.01.00.510.000	10.000,00		
1999.99.0.0	OUTRAS RECEITAS		6.000,00		
1999.99.2.0	OUTRAS RECEITAS NÃO ARRECADADAS E NÃO PROJETADAS PELA RFB -		6.000,00		
1999.99.2.1	OUTRAS RECEITAS NÃO ARRECADADAS E NÃO PROJETADAS PELA RFB -	0.01.00.110.000	6.000,00		
2000.00.0.0	RECEITAS DE CAPITAL				974.294,73
2100.00.0.0	OPERAÇÕES DE CRÉDITO			244.234,73	
2110.00.0.0	OPERAÇÕES DE CRÉDITO - MERCADO INTERNO			244.234,73	
2119.00.0.0	OUTRAS OPERAÇÕES DE CRÉDITO - MERCADO INTERNO		244.234,73		
2119.99.0.0	OUTRAS OPERAÇÕES DE CRÉDITO - MERCADO INTERNO		244.234,73		
2119.99.0.0	OUTRAS OPERAÇÕES DE CRÉDITO - MERCADO INTERNO		244.234,73		
2119.99.0.1	OUTRAS OPERAÇÕES DE CRÉDITO - MERCADO INTERNO - PRINCIPAL	0.01.00.110.000	244.234,73		
2200.00.0.0	ALIENAÇÃO DE BENS			169.660,00	
2210.00.0.0	ALIENAÇÃO DE BENS MÓVEIS			115.660,00	
2213.00.0.0	ALIENAÇÃO DE BENS MÓVEIS E SEMOVENTES		115.660,00		
2213.01.0.0	ALIENAÇÃO DE BENS MÓVEIS E SEMOVENTES		115.660,00		
2213.01.0.0	ALIENAÇÃO DE BENS MÓVEIS E SEMOVENTES		115.660,00		
2213.01.0.1	ALIENAÇÃO DE BENS MÓVEIS E SEMOVENTES - PRINCIPAL	0.01.00.110.000	115.660,00		
2220.00.0.0	ALIENAÇÃO DE BENS IMÓVEIS			54.000,00	
2221.00.0.0	ALIENAÇÃO DE BENS IMÓVEIS		54.000,00		
2221.01.0.0	ALIENAÇÃO DE BENS IMÓVEIS		54.000,00		
2221.01.0.0	ALIENAÇÃO DE BENS IMÓVEIS		54.000,00		
2221.01.0.1	ALIENAÇÃO DE BENS IMÓVEIS - PRINCIPAL	0.01.00.110.000	54.000,00		
2400.00.0.0	TRANSFERÊNCIAS DE CAPITAL			560.400,00	
2410.00.0.0	TRANSFERÊNCIAS DA UNIÃO E DE SUAS ENTIDADES			344.400,00	
2411.00.0.0	TRANSFERÊNCIAS DE RECURSOS DO SISTEMA ÚNICO DE SAÚDE - SUS		135.000,00		
2411.51.0.0	TRANSFERÊNCIAS DE RECURSOS DO SISTEMA ÚNICO DE SAÚDE - SUS -		135.000,00		
2411.51.1.0	TRANSFERÊNCIAS DE RECURSOS DO BLOCO DE ESTRUTURAÇÃO DA REDE		135.000,00		
2411.51.1.1	TRANSFERÊNCIAS DE RECURSOS DO BLOCO DE ESTRUTURAÇÃO DA REDE	0.05.00.110.000	135.000,00		
2414.00.0.0	TRANSFERÊNCIAS DE CONVÊNIO DA UNIÃO E DE SUAS		209.400,00		

**PREFEITURA MUNICIPAL DE EXU**

RUA EUFRASIO ALENCAR, Nº13, CENTRO, EXU-PE - CNPJ:11040870000100

Anexo 02

Page 6

Orçamento Programa - Exercício de 2022

**RECEITAS SEGUNDO AS CATEGORIAS ECONOMICAS**

Lei: 1379, Data: 16/11/2021

Código	Especificação	F.R.-C.A.	Desdobramento	SubCategoria Fonte	Categoria Econômica
2414.51.0.0	ENTIDADES				
2414.51.0.0	TRANSFERÊNCIAS DE CONVÊNIO DA UNIÃO DESTINADAS A PROGRAMAS		109.400,00		
2414.51.0.0	TRANSFERÊNCIAS DE CONVÊNIO DA UNIÃO DESTINADAS A PROGRAMAS		109.400,00		
2414.51.0.1	TRANSFERÊNCIAS DE CONVÊNIO DA UNIÃO DESTINADAS A PROGRAMAS	0.05.00.200.000	109.400,00		
2414.99.0.0	OUTRAS TRANSFERÊNCIAS DE CONVÊNIO DA UNIÃO E DE SUAS ENTIDA		100.000,00		
2414.99.0.0	OUTRAS TRANSFERÊNCIAS DE CONVÊNIO DA UNIÃO E DE SUAS ENTIDA		100.000,00		
2414.99.0.1	OUTRAS TRANSFERÊNCIAS DE CONVÊNIO DA UNIÃO E DE SUAS ENTIDA	0.01.00.110.000	100.000,00		
2420.00.0.0	TRANSFERÊNCIAS DOS ESTADOS E DO DISTRITO FEDERAL E DE SUAS E			216.000,00	
2422.00.0.0	TRANSFERÊNCIAS DE CONVÊNIO DOS ESTADOS E DF E DE SUAS ENTID		216.000,00		
2422.99.0.0	OUTRAS TRANSFERÊNCIAS DE CONVÊNIO DOS ESTADOS E DF E DE SUA		216.000,00		
2422.99.0.0	OUTRAS TRANSFERÊNCIAS DE CONVÊNIO DOS ESTADOS E DF E DE SUA		216.000,00		
2422.99.0.1	OUTRAS TRANSFERÊNCIAS DE CONVÊNIO DOS ESTADOS E DF E DE SUA	0.02.00.110.000	216.000,00		
9000.00.0.0	(R) DEDUÇÕES DA RECEITA				-7.751.880,00
9500.00.0.0	(R) DEDUÇÕES DO FUNDEB			-7.751.880,00	
9510.00.0.0	(R) DEDUÇÕES DO FUNDEB		-7.751.880,00		
9510.00.0.0	(R) DEDUÇÕES DO FUNDEB		-7.751.880,00		
9510.00.0.0	(R) DEDUÇÕES DO FUNDEB			-7.751.880,00	
9510.00.0.0	(R) DEDUÇÕES DO FUNDEB	0.01.00.260.000	-6.000.000,00		
9510.00.0.0	(R) DEDUÇÕES DO FUNDEB	0.05.00.260.000	-1.751.880,00		
<b>Total das Receitas (exceto Intra-Orçamentárias)</b>					<b>84.223.468,22</b>

7000.00.0.0	RECEITAS CORRENTES (INTRA)				5.740.000,00
7200.00.0.0	CONTRIBUIÇÕES (INTRA)			5.740.000,00	
7210.00.0.0	CONTRIBUIÇÕES SOCIAIS (INTRA)			5.740.000,00	
7215.00.0.0	CONTRIBUIÇÕES PARA REGIMES PRÓPRIOS DE P		5.740.000,00		
7215.02.0.0	CONTRIBUIÇÃO PATRONAL - SERVIDOR CIVIL (INT		5.040.000,00		
7215.02.1.0	CONTRIBUIÇÃO PATRONAL - SERVIDOR CIVIL ATIV		5.040.000,00		
7215.02.1.1	CONTRIBUIÇÃO PATRONAL - SERVIDOR CIVIL ATIV	0.01.00.600.000	5.000.000,00		
7215.02.1.2	CONTRIBUIÇÃO PATRONAL - SERVIDOR CIVIL ATIV	0.01.00.600.000	40.000,00		
7215.51.0.0	CONTRIBUIÇÃO PATRONAL - PARCELAMENTOS (II		700.000,00		
7215.51.1.0	CONTRIBUIÇÃO PATRONAL - SERVIDOR CIVIL ATIV		700.000,00		
7215.51.1.1	CONTRIBUIÇÃO PATRONAL - SERVIDOR CIVIL ATIV	0.01.00.600.000	700.000,00		
<b>Total das Receitas (Intra-Orçamentárias)</b>					<b>5.740.000,00</b>

**TOTALIZAÇÃO DAS RECEITAS POR CATEGORIA ECONOMICA**

RECEITA CORRENTE	88.989.173,49
RECEITA DE CAPITAL	974.294,73



**PREFEITURA MUNICIPAL DE EXU**

RUA EUFRASIO ALENCAR, Nº13, CENTRO, EXU-PE - CNPJ:11040870000100

Anexo 02

Page 7

Orçamento Programa - Exercício de 2022

**RECEITAS SEGUNDO AS CATEGORIAS ECONOMICAS**

**Lei: 1379, Data: 16/11/2021**

Código	Especificação	F.R.-C.A.	Desdobramento	SubCategoria Fonte	Categoria Econômica
Total Geral das Receitas					89.963.468,22

---

---

---



**PREFEITURA MUNICIPAL DE EXU**

RUA EUFRASIO ALENCAR, Nº13, CENTRO, EXU-PE

11040870000100

Exercício: 2022

Lei: 1379, Data: 16/11/2021

(Art.2º - § 1º da Lei 4.320/64)

*CONSOLIDADO*

1 of 1

**DEMONSTRATIVO GERAL DA RECEITA POR FONTES E DAS DESPESAS POR FUNÇÕES DO GOVERNO**

RECEITA			DESPESA		
TÍTULOS	Saldo R\$	Saldo R\$	TÍTULOS	Saldo R\$	Saldo R\$
<b>RECEITAS CORRENTES</b>		91.001.053,49	Legislativa		4.000.000,00
IMPOSTOS, TAXAS E CONTRIBUIÇÕES DE MELHORIA	3.754.370,00		Administração		13.019.619,92
CONTRIBUIÇÕES	5.200.000,00		Assistência Social		4.296.000,00
RECEITA PATRIMONIAL	145.000,00		Previdência Social		9.843.500,00
RECEITA DE SERVIÇOS	56.760,00		Saúde		17.645.242,00
TRANSFERÊNCIAS CORRENTES	81.662.323,49		Educação		30.526.189,44
OUTRAS RECEITAS CORRENTES	182.600,00		Cultura		1.248.000,00
<b>RECEITAS CORRENTES (INTRA)</b>		5.740.000,00	Urbanismo		5.056.000,00
RECEITAS CORRENTES (INTRA)	5.740.000,00		Habitação		10.000,00
<b>DEDUÇÕES DA RECEITA CORRENTE</b>		-7.751.880,00	Saneamento		125.000,00
(R) DEDUÇÕES DA RECEITA	-7.751.880,00		Gestão Ambiental		99.000,00
<b>RECEITAS DE CAPITAL</b>		974.294,73	Agricultura		1.175.000,00
OPERAÇÕES DE CRÉDITO	244.234,73		Comércio e Serviços		40.000,00
ALIENAÇÃO DE BENS	169.660,00		Energia		30.000,00
TRANSFERÊNCIAS DE CAPITAL	560.400,00		Transporte		1.545.000,00
<b>TOTAL</b>		<b>89.963.468,22</b>	Desporto e Lazer		360.000,00
			Reserva de Contingência		944.916,86
			<b>TOTAL</b>		<b>89.963.468,22</b>

**PREFEITURA MUNICIPAL DE EXU**

RUA EUFRASIO ALENCAR, Nº13, CENTRO, EXU-PE - CNPJ:11040870000100

Orçamento Programa - Exercício de 2022

Page 1

**DEMONSTRATIVO DO PROGRAMA ANUAL DE TRABALHO DO GOVERNO, Lei: 1379, Data: 16/11/2021  
EM TERMOS DE OBRAS E PRESTAÇÃO DE SERVIÇOS.**

(Inc.III, § 2º, Art.2º)

Programana	Obras	Outros Investimentos	Outras Despesas de Capital	Despesas Correntes	Reserva de Contingência	T o t a l
1000 CÂMARA MUNICIPAL	600.000,00	95.000,00	0,00	3.305.000,00	0,00	4.000.000,00
1001 GESTÃO PÚBLICA - UM NOVO TEMPO	85.000,00	213.392,00	1.715.000,00	22.432.727,92	944.916,86	25.391.036,78
1002 MAIS RECURSOS, MAIS SERVIÇOS	0,00	15.000,00	0,00	35.000,00	0,00	50.000,00
1003 IMPLANTAÇÃO E IMPLEMENTAÇÃO DOS SEF	56.000,00	60.000,00	0,00	2.175.000,00	0,00	2.291.000,00
1004 APOIO A GESTÃO DO SISTEMA ÚNICO DE AÇ	0,00	0,00	0,00	80.000,00	0,00	80.000,00
1005 BENEFÍCIOS EVENTUAIS E OUTROS BENEFÍ	0,00	0,00	0,00	240.000,00	0,00	240.000,00
1006 AÇÕES DE PROTEÇÃO SOCIAL BÁSICA	0,00	10.000,00	0,00	800.000,00	0,00	810.000,00
1007 AÇÕES DE PROTEÇÃO SOCIAL ESPECIAL DE	0,00	10.000,00	0,00	130.000,00	0,00	140.000,00
1008 GESTÃO DO CADASTRO ÚNICO E BOLSA FAI	0,00	35.000,00	0,00	380.000,00	0,00	415.000,00
1009 TRABALHO, EMPREGO E ACESSO A RENDA	0,00	0,00	0,00	90.000,00	0,00	90.000,00
1010 CONTROLE SOCIAL NO SUAS	0,00	0,00	0,00	61.000,00	0,00	61.000,00
1011 SEGURANÇA ALIMENTAR E NUTRICIONAL	0,00	0,00	0,00	80.000,00	0,00	80.000,00
1012 AÇÕES ESTRATÉGICAS DE ENFRETEMENTO C	0,00	0,00	0,00	50.000,00	0,00	50.000,00
1013 APOIO A GESTÃO DO SISTEMA ÚNICO DE SA	0,00	69.000,00	0,00	3.409.800,00	0,00	3.478.800,00
1014 IMPLANTAÇÃO E IMPLEMENTAÇÃO DOS SEF	46.696,00	116.391,00	0,00	36.784,00	0,00	199.871,00
1015 MANUTENÇÃO DE PROGRAMAS E PROJETO	0,00	7.087,00	0,00	2.236.784,00	0,00	2.243.871,00
1016 AÇÕES DE ATENÇÃO BÁSICA	0,00	27.000,00	0,00	6.277.700,00	0,00	6.304.700,00
1017 AÇÕES DE MÉDIA E ALTA COMPLEXIBILIDAD	74.000,00	88.000,00	0,00	4.695.000,00	0,00	4.857.000,00
1018 AÇÕES DE VIGILÂNCIA EM SAÚDE	10.000,00	1.000,00	0,00	390.000,00	0,00	401.000,00
1019 TODOS NA ESCOLA	310.000,00	115.000,00	0,00	25.285.189,44	0,00	25.710.189,44
1020 ESCOLA E O FUTURO	150.000,00	0,00	0,00	1.457.000,00	0,00	1.607.000,00
1021 ALIMENTAR É CUIDAR	0,00	0,00	0,00	800.000,00	0,00	800.000,00
1023 QUALIFICANDO OS PROFISSIONAIS	0,00	0,00	0,00	59.000,00	0,00	59.000,00
1025 TRANSPORTANDO CONHECIMENTO	0,00	110.000,00	0,00	2.240.000,00	0,00	2.350.000,00
1026 EXU INTEGRADO	681.000,00	95.000,00	0,00	6.104.000,00	0,00	6.880.000,00
1027 EXU VIVER	250.000,00	80.000,00	0,00	845.000,00	0,00	1.175.000,00
1028 AÇÕES DE COMBATE COVID-19	20.000,00	15.000,00	0,00	125.000,00	0,00	160.000,00
1029 AÇÕES DE COMBATE COVID-19 NO SUAS	0,00	1.000,00	0,00	7.000,00	0,00	8.000,00
1030 MANUTENÇÃO DAS AÇÕES DO PROGRAMA /	0,00	1.000,00	0,00	30.000,00	0,00	31.000,00
<b>TOTAL</b>	<b>2.282.696,00</b>	<b>1.163.870,00</b>	<b>1.715.000,00</b>	<b>83.856.985,36</b>	<b>944.916,86</b>	<b>89.963.468,22</b>



# PREFEITURA MUNICIPAL DE EXU

RUA EUFRASIO ALENCAR, Nº13, CENTRO, EXU-PE - CNPJ:11040870000100  
Orçamento Programa - Exercício de 2022

Quadro 32

## DEMONSTRATIVO DAS RECEITAS POR FONTES E DAS DESPESAS POR USOS

Page 1

FORTE	R\$	USO	R\$
RECEITAS CORRENTES	91.001.053,49	SECRETARIA DE EDUCAÇÃO	30.526.189,44
IMPOSTOS, TAXAS E CONTRIBUIÇÕES DE MELHORIA	3.754.370,00	FUNDO MUNICIPAL DE SAÚDE DE EXU	17.604.371,00
CONTRIBUIÇÕES	5.200.000,00	FUNDO DE PREVIDÊNCIA REGIME PREVIDENCIÁRIO	9.843.500,00
RECEITA PATRIMONIAL	145.000,00	SECRETARIA DE ADMINISTRAÇÃO	7.404.614,18
RECEITA DE SERVIÇOS	56.760,00	SECRETARIA DE DESENVOLVIMENTO URBANO	5.975.000,00
TRANSFERÊNCIAS CORRENTES	81.662.323,49	CÂMARA MUNICIPAL DE EXU	4.000.000,00
OUTRAS RECEITAS CORRENTES	182.600,00	FUNDO MUNICIPAL DE ASSISTÊNCIA SOCIAL	3.941.000,00
RECEITAS DE CAPITAL	974.294,73	SECRETARIA DE FINANÇAS	2.334.442,60
OPERAÇÕES DE CRÉDITO	244.234,73	SECRETARIA DE OBRAS	2.281.000,00
ALIENAÇÃO DE BENS	169.660,00	SECRETARIA DE TRANSPORTE	1.535.000,00
TRANSFERÊNCIAS DE CAPITAL	560.400,00	SECRETARIA DE CULTURA E DESPORTOS	1.498.000,00
RECEITAS CORRENTES (INTRA)	5.740.000,00	GABINETE DO PREFEITO	1.364.740,00
CONTRIBUIÇÕES (INTRA)	5.740.000,00	SECRETARIA DE AGRICULTURA	1.055.000,00
(R) DEDUÇÕES DA RECEITA	-7.751.880,00	CONSELHO TUTELAR	210.000,00
(R) DEDUÇÕES DO FUNDEB	-7.751.880,00	CISAPE - CONSÓRCIO INTERM. DO SERTÃO DO ARARIPE PERNAM	146.611,00
		FUNDO MUM. DOS DIREITOS DA CRIANÇA E DO ADOLESCENTE	145.000,00
		SECRETARIA MUNICIPAL DE MEIO AMBIENTE	99.000,00
			=====
TOTAL DA RECEITA:	89.963.468,22	TOTAL DA DESPESA:	89.963.468,22



# PREFEITURA MUNICIPAL DE EXU

RUA EUFRASIO ALENCAR, Nº13, CENTRO, EXU-PE - CNPJ:11040870000100  
Orçamento Programa - Exercício de 2022

## DEMONSTRATIVO DAS RECEITAS POR FONTES E DAS DESPESAS POR USOS

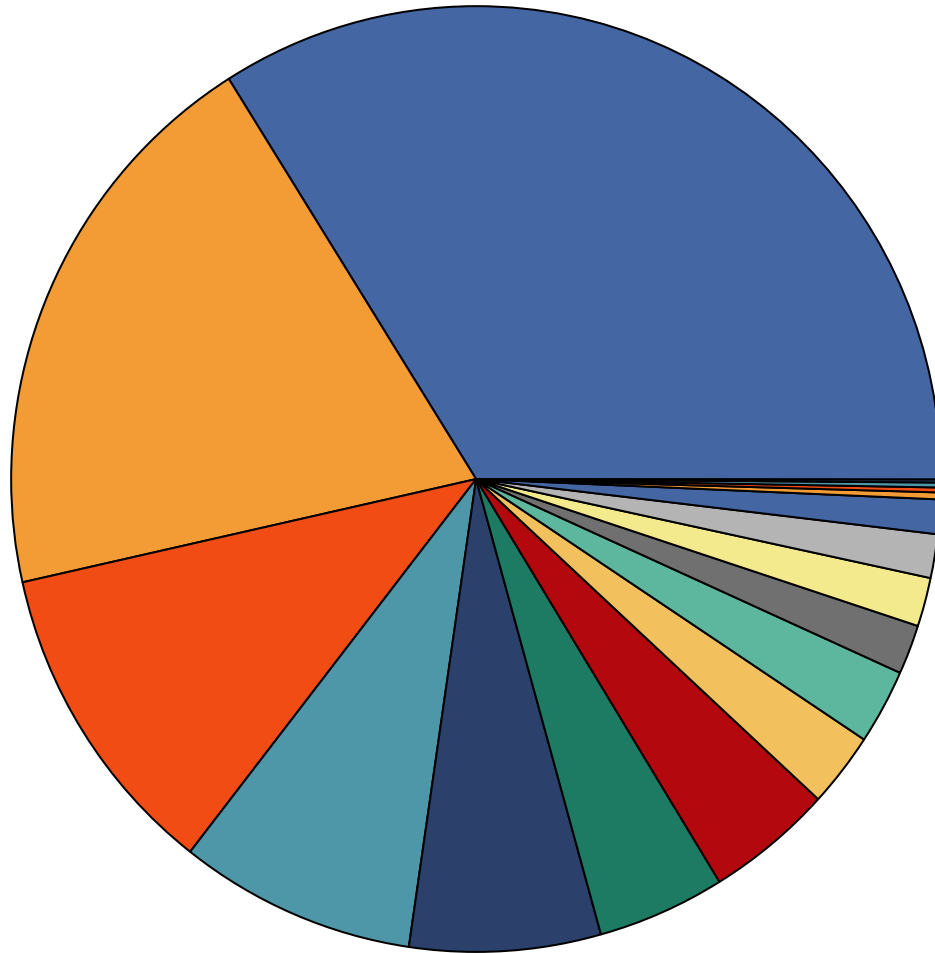

30.526.189,44	SECRETARIA DE EDUCAÇÃO
17.604.371	FUNDO MUNICIPAL DE SAÚDE DE EXU
9.843.500	FUNDO DE PREVIDÊNCIA REGIME PREVIDENCIÁRIO
7.404.614,18	SECRETARIA DE ADMINISTRAÇÃO
5.975.000	SECRETARIA DE DESENVOLVIMENTO URBANO
4.000.000	CÂMARA MUNICIPAL DE EXÚ
3.941.000	FUNDO MUNICIPAL DE ASSISTÊNCIA SOCIAL
2.334.442,6	SECRETARIA DE FINANÇAS
2.281.000	SECRETARIA DE OBRAS
1.535.000	SECRETARIA DE TRANSPORTE
1.498.000	SECRETARIA DE CULTURA E DESPORTOS
1.364.740	GABINETE DO PREFEITO
1.055.000	SECRETARIA DE AGRICULTURA
210.000	CONSELHO TUTELAR
146.611	CISAPE - CONSÓRCIO INTERM. DO SERTÃO DO ARARIPE PERNAMBUCANO
145.000	FUNDO MUM. DOS DIREITOS DA CRIANÇA E DO ADOLESCENTE
99.000	SECRETARIA MUNICIPAL DE MEIO AMBIENTE

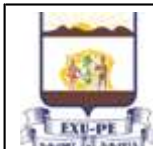
**PREFEITURA MUNICIPAL DE EXU**RUA EUFRASIO ALENCAR, Nº13, CENTRO, EXU-PE  
11040870000100

Exercício: 2022

Page 1

**BALANCETE DE RECEITA POR DEDUÇÃO**

Código	Descrição	Previsão	Dedução	% Ded.	Previsão Líquida
1000.00.0.0.00	RECEITAS CORRENTES	91.001.053,49	7.751.880,00	8,51 %	83.249.173,49
1100.00.0.0.0.00	IMPOSTOS, TAXAS E CONTRIBUIÇÕES DE MELHORIA	3.754.370,00	0,00	0,00 %	3.754.370,00
1110.00.0.0.0.00	IMPOSTOS	3.563.820,00	0,00	0,00 %	3.563.820,00
1112.00.0.0.0.00	IMPOSTOS SOBRE O PATRIMÔNIO	367.620,00	0,00	0,00 %	367.620,00
1112.50.0.0.0.00	IMPOSTO SOBRE A PROPRIEDADE PREDIAL E TERRITORIAL URBANA	263.620,00	0,00	0,00 %	263.620,00
1112.50.0.1.00	IMPOSTO SOBRE A PROPRIEDADE PREDIAL E TERRITORIAL URBANA - P	210.000,00	0,00	0,00 %	210.000,00
1112.50.0.2.00	IMPOSTO SOBRE A PROPRIEDADE PREDIAL E TERRITORIAL URBANA - M	10.000,00	0,00	0,00 %	10.000,00
1112.50.0.3.00	IMPOSTO SOBRE A PROPRIEDADE PREDIAL E TERRITORIAL URBANA - D	32.400,00	0,00	0,00 %	32.400,00
1112.50.0.4.00	IMPOSTO SOBRE A PROPRIEDADE PREDIAL E TERRITORIAL URBANA - M	11.220,00	0,00	0,00 %	11.220,00
1112.53.0.0.0.00	IMPOSTOS SOBRE TRANSMISSÃO "INTER VIVOS" DE BENS IMÓVEIS E D	104.000,00	0,00	0,00 %	104.000,00
1112.53.0.1.00	IMPOSTOS SOBRE TRANSMISSÃO "INTER VIVOS" DE BENS IMÓVEIS E D	82.000,00	0,00	0,00 %	82.000,00
1112.53.0.2.00	IMPOSTOS SOBRE TRANSMISSÃO "INTER VIVOS" DE BENS IMÓVEIS E D	5.000,00	0,00	0,00 %	5.000,00
1112.53.0.3.00	IMPOSTOS SOBRE TRANSMISSÃO "INTER VIVOS" DE BENS IMÓVEIS E D	15.000,00	0,00	0,00 %	15.000,00
1112.53.0.4.00	IMPOSTOS SOBRE TRANSMISSÃO "INTER VIVOS" DE BENS IMÓVEIS E D	2.000,00	0,00	0,00 %	2.000,00
1113.00.0.0.0.00	IMPOSTOS SOBRE A RENDA E PROVENTOS DE QUALQUER NATUREZA	1.100.000,00	0,00	0,00 %	1.100.000,00
1113.01.0.0.0.00	IMPOSTO SOBRE A RENDA DE PESSOA FÍSICA - IRPF	1.100.000,00	0,00	0,00 %	1.100.000,00
1113.01.0.1.00	IMPOSTO SOBRE A RENDA DE PESSOA FÍSICA - IRPF - PRINCIPAL	1.100.000,00	0,00	0,00 %	1.100.000,00
1114.00.0.0.0.00	IMPOSTOS SOBRE A PRODUÇÃO E CIRCULAÇÃO DE MERCADORIAS E SERV	2.096.200,00	0,00	0,00 %	2.096.200,00
1114.51.0.0.0.00	IMPOSTOS SOBRE SERVIÇOS	2.096.200,00	0,00	0,00 %	2.096.200,00
1114.51.1.0.0.00	IMPOSTO SOBRE SERVIÇOS DE QUALQUER NATUREZA - ISSQN	2.096.200,00	0,00	0,00 %	2.096.200,00
1114.51.1.1.00	IMPOSTO SOBRE SERVIÇOS DE QUALQUER NATUREZA - ISSQN - PRINCI	2.050.000,00	0,00	0,00 %	2.050.000,00
1114.51.1.2.00	IMPOSTO SOBRE SERVIÇOS DE QUALQUER NATUREZA - ISSQN - MULTAS	20.000,00	0,00	0,00 %	20.000,00
1114.51.1.3.00	IMPOSTO SOBRE SERVIÇOS DE QUALQUER NATUREZA - ISSQN - DÍVIDA	16.200,00	0,00	0,00 %	16.200,00
1114.51.1.4.00	IMPOSTO SOBRE SERVIÇOS DE QUALQUER NATUREZA - ISSQN - MULTAS	10.000,00	0,00	0,00 %	10.000,00
1120.00.0.0.0.00	TAXAS	190.550,00	0,00	0,00 %	190.550,00
1121.00.0.0.0.00	TAXAS PELO EXERCÍCIO DO PODER DE POLÍCIA	100.000,00	0,00	0,00 %	100.000,00
1121.01.0.0.0.00	TAXAS DE INSPEÇÃO, CONTROLE E FISCALIZAÇÃO	100.000,00	0,00	0,00 %	100.000,00
1121.01.0.1.00	TAXAS DE INSPEÇÃO, CONTROLE E FISCALIZAÇÃO - PRINCIPAL	100.000,00	0,00	0,00 %	100.000,00
1121.01.0.1.01	TAXAS DE LIC. P/ EXECUÇÃO DE OBRAS	12.000,00	0,00	0,00 %	12.000,00
1121.01.0.1.02	TAXAS DE LIC. P/ FUNC. ESTABELECIMENTO COMERCIAL	55.000,00	0,00	0,00 %	55.000,00
1121.01.0.1.03	TAXAS DE UTILIZAÇÃO DE ÁREA DE DOMÍNIO PÚBLICO	27.000,00	0,00	0,00 %	27.000,00
1121.01.0.1.04	TAXAS DE INSPEÇÃO, CONTROLE E FISCALIZAÇÃO - OUTRAS	6.000,00	0,00	0,00 %	6.000,00
1122.00.0.0.0.00	TAXAS PELA PRESTAÇÃO DE SERVIÇOS	90.550,00	0,00	0,00 %	90.550,00
1122.01.0.0.0.00	TAXAS PELA PRESTAÇÃO DE SERVIÇOS EM GERAL	90.550,00	0,00	0,00 %	90.550,00
1122.01.0.1.00	TAXAS PELA PRESTAÇÃO DE SERVIÇOS EM GERAL - PRINCIPAL	90.550,00	0,00	0,00 %	90.550,00
1122.01.0.1.01	TAXAS DE EXPEDIENTE	6.000,00	0,00	0,00 %	6.000,00
1122.01.0.1.02	TAXAS DE CEMITÉRIO	6.000,00	0,00	0,00 %	6.000,00
1122.01.0.1.03	TAXAS DE LIMPEZA PÚBLICA	26.550,00	0,00	0,00 %	26.550,00
1122.01.0.1.04	OUTRAS TAXAS PELA PRESTAÇÃO DE SERVIÇOS	52.000,00	0,00	0,00 %	52.000,00
1200.00.0.0.0.00	CONTRIBUIÇÕES	5.200.000,00	0,00	0,00 %	5.200.000,00
1210.00.0.0.0.00	CONTRIBUIÇÕES SOCIAIS	3.940.000,00	0,00	0,00 %	3.940.000,00
1215.00.0.0.0.00	CONTRIBUIÇÕES PARA REGIMES PRÓPRIOS DE PREVIDÊNCIA E SISTEM	3.940.000,00	0,00	0,00 %	3.940.000,00
1215.01.0.0.0.00	CONTRIBUIÇÃO DO SERVIDOR CIVIL	3.940.000,00	0,00	0,00 %	3.940.000,00
1215.01.1.0.0.00	CONTRIBUIÇÃO DO SERVIDOR CIVIL ATIVO	3.940.000,00	0,00	0,00 %	3.940.000,00
1215.01.1.1.00	CONTRIBUIÇÃO DO SERVIDOR CIVIL ATIVO - PRINCIPAL	3.900.000,00	0,00	0,00 %	3.900.000,00
1215.01.1.2.00	CONTRIBUIÇÃO DO SERVIDOR CIVIL ATIVO - MULTAS E JUROS DE MOR	30.000,00	0,00	0,00 %	30.000,00
1215.01.1.3.00	CONTRIBUIÇÃO DO SERVIDOR CIVIL ATIVO - DÍVIDA ATIVA	10.000,00	0,00	0,00 %	10.000,00
1240.00.0.0.0.00	CONTRIBUIÇÃO PARA O CUSTEIO DO SERVIÇO DE ILUMINAÇÃO PÚBLICA	1.260.000,00	0,00	0,00 %	1.260.000,00
1241.00.0.0.0.00	CONTRIBUIÇÃO PARA O CUSTEIO DO SERVIÇO DE ILUMINAÇÃO PÚBLICA	1.260.000,00	0,00	0,00 %	1.260.000,00
1241.50.0.0.0.00	CONTRIBUIÇÃO PARA O CUSTEIO DO SERVIÇO DE ILUMINAÇÃO PÚBLICA	1.260.000,00	0,00	0,00 %	1.260.000,00
1241.50.0.1.00	CONTRIBUIÇÃO PARA O CUSTEIO DO SERVIÇO DE ILUMINAÇÃO PÚBLICA	1.260.000,00	0,00	0,00 %	1.260.000,00
1300.00.0.0.0.00	RECEITA PATRIMONIAL	145.000,00	0,00	0,00 %	145.000,00
1320.00.0.0.0.00	VALORES MOBILIÁRIOS	145.000,00	0,00	0,00 %	145.000,00
1321.00.0.0.0.00	JUROS E CORREÇÕES MONETÁRIAS	145.000,00	0,00	0,00 %	145.000,00
1321.01.0.0.0.00	REMUNERAÇÃO DE DEPÓSITOS BANCÁRIOS	86.500,00	0,00	0,00 %	86.500,00
1321.01.0.1.00	REMUNERAÇÃO DE DEPÓSITOS BANCÁRIOS - PRINCIPAL	86.500,00	0,00	0,00 %	86.500,00
1321.01.0.1.01	REMUNERAÇÃO DE DEPÓSITOS BANCÁRIOS - FUNDEB	24.000,00	0,00	0,00 %	24.000,00
1321.01.0.1.02	REMUNERAÇÃO DE DEPÓSITOS BANCÁRIOS - SUS CUSTEIO	3.000,00	0,00	0,00 %	3.000,00
1321.01.0.1.03	REMUNERAÇÃO DE DEPÓSITOS BANCÁRIOS - SUS ESTRUTURAÇÃO	5.000,00	0,00	0,00 %	5.000,00
1321.01.0.1.04	REMUNERAÇÃO DE DEPÓSITOS BANCÁRIOS - FUS REC PRÓP	3.000,00	0,00	0,00 %	3.000,00
1321.01.0.1.05	REMUNERAÇÃO DE DEPÓSITOS BANCÁRIOS - MDE QSE	5.000,00	0,00	0,00 %	5.000,00
1321.01.0.1.06	REMUNERAÇÃO DE DEPÓSITOS BANCÁRIOS - MDE PDDE	500,00	0,00	0,00 %	500,00
1321.01.0.1.07	REMUNERAÇÃO DE DEPÓSITOS BANCÁRIOS - MDE PNAE	3.000,00	0,00	0,00 %	3.000,00
1321.01.0.1.08	REMUNERAÇÃO DE DEPÓSITOS BANCÁRIOS - MDE PNAT	4.000,00	0,00	0,00 %	4.000,00
1321.01.0.1.09	REMUNERAÇÃO DE DEPÓSITOS BANCÁRIOS - MDE OUTROS	4.000,00	0,00	0,00 %	4.000,00
1321.01.0.1.10	REMUNERAÇÃO DE DEPÓSITOS BANCÁRIOS - FNAS	10.000,00	0,00	0,00 %	10.000,00
1321.01.0.1.11	REMUNERAÇÃO DE DEPÓSITOS BANCÁRIOS - FMAS	2.000,00	0,00	0,00 %	2.000,00
1321.01.0.1.12	REMUNERAÇÃO DE DEPÓSITOS BANCÁRIOS - DEMAIS RECURSOS	20.000,00	0,00	0,00 %	20.000,00
1321.01.0.1.13	REMUNERAÇÃO DE DEPÓSITOS BANCÁRIOS - CONV. UNIÃO	1.000,00	0,00	0,00 %	1.000,00
1321.01.0.1.14	REMUNERAÇÃO DE DEPÓSITOS BANCÁRIOS - FMDCA	1.000,00	0,00	0,00 %	1.000,00
1321.01.0.1.15	REMUNERAÇÃO DE DEPÓSITOS BANCÁRIOS - PETE	1.000,00	0,00	0,00 %	1.000,00
1321.04.0.0.0.00	REMUNERAÇÃO DOS RECURSOS DO REGIME PRÓPRIO DE PREVIDÊNCIA SO	58.500,00	0,00	0,00 %	58.500,00
1321.04.0.1.00	REMUNERAÇÃO DOS RECURSOS DO REGIME PRÓPRIO DE PREVIDÊNCIA SO	58.500,00	0,00	0,00 %	58.500,00
1600.00.0.0.0.00	RECEITA DE SERVIÇOS	56.760,00	0,00	0,00 %	56.760,00
1610.00.0.0.0.00	SERVIÇOS ADMINISTRATIVOS E COMERCIAIS GERAIS	16.760,00	0,00	0,00 %	16.760,00
1611.00.0.0.0.00	SERVIÇOS ADMINISTRATIVOS E COMERCIAIS GERAIS	16.760,00	0,00	0,00 %	16.760,00
1611.01.0.0.0.00	SERVIÇOS ADMINISTRATIVOS E COMERCIAIS GERAIS	16.760,00	0,00	0,00 %	16.760,00

**PREFEITURA MUNICIPAL DE EXU**RUA EUFRASIO ALENCAR, Nº13, CENTRO, EXU-PE  
11040870000100

Exercício: 2022

Page 2

**BALANCETE DE RECEITA POR DEDUÇÃO**

Código	Descrição	Previsão	Dedução	% Ded.	Previsão Líquida
1630.00.0.0.00	SERVIÇOS E ATIVIDADES REFERENTES à SAÚDE	40.000,00	0,00	0,00 %	40.000,00
1631.00.0.0.00	SERVIÇOS DE ATENDIMENTO à SAÚDE	40.000,00	0,00	0,00 %	40.000,00
1631.01.0.0.00	SERVIÇOS DE ATENDIMENTO à SAÚDE EM UNIDADES DO GOVERNO FEDER	40.000,00	0,00	0,00 %	40.000,00
1631.01.0.1.00	SERVIÇOS DE ATENDIMENTO à SAÚDE EM UNIDADES DO GOVERNO FEDER	40.000,00	0,00	0,00 %	40.000,00
1700.00.0.0.00	TRANSFERÊNCIAS CORRENTES	81.662.323,49	7.751.880,00	9,49 %	73.910.443,49
1710.00.0.0.00	TRANSFERÊNCIAS DA UNIÃO E DE SUAS ENTIDADES	48.237.212,49	6.003.880,00	12,44 %	42.233.332,49
1711.00.0.0.00	TRANSFERÊNCIAS DECORRENTES DE PARTICIPAÇÃO NA RECEITA DA UNI	32.244.000,00	6.000.800,00	18,61 %	26.243.200,00
1711.51.0.0.00	COTA-PARTE DO FUNDO DE PARTICIPAÇÃO DOS MUNICÍPIOS - FPM	32.240.000,00	6.000.000,00	18,61 %	26.240.000,00
1711.51.1.0.00	COTA-PARTE DO FUNDO DE PARTICIPAÇÃO DOS MUNICÍPIOS - COTA ME	30.000.000,00	6.000.000,00	20,00 %	24.000.000,00
1711.51.1.1.00	COTA-PARTE DO FUNDO DE PARTICIPAÇÃO DOS MUNICÍPIOS - COTA ME	30.000.000,00	6.000.000,00	20,00 %	24.000.000,00
1711.51.1.1.01	COTA-PARTE DO FPM	30.000.000,00	6.000.000,00	20,00 %	24.000.000,00
1711.51.2.0.00	COTA-PARTE DO FUNDO DE PARTICIPAÇÃO DO MUNICÍPIOS - 1% COTA	1.150.000,00	0,00	0,00 %	1.150.000,00
1711.51.2.1.00	COTA-PARTE DO FUNDO DE PARTICIPAÇÃO DO MUNICÍPIOS - 1% COTA	1.150.000,00	0,00	0,00 %	1.150.000,00
1711.51.2.1.01	COTA-PARTE DO FPM - 1% COTA DE DEZEMBRO	1.150.000,00	0,00	0,00 %	1.150.000,00
1711.51.3.0.00	COTA-PARTE DO FUNDO DE PARTICIPAÇÃO DOS MUNICÍPIOS - 1% COTA	1.090.000,00	0,00	0,00 %	1.090.000,00
1711.51.3.1.00	COTA-PARTE DO FUNDO DE PARTICIPAÇÃO DOS MUNICÍPIOS - 1% COTA	1.090.000,00	0,00	0,00 %	1.090.000,00
1711.51.3.1.01	COTA-PARTE DO FPM - 1% COTA DE JULHO	1.090.000,00	0,00	0,00 %	1.090.000,00
1711.52.0.0.00	COTA-PARTE DO IMPOSTO SOBRE A PROPRIEDADE TERRITORIAL RURAL	4.000,00	800,00	20,00 %	3.200,00
1711.52.0.1.00	COTA-PARTE DO IMPOSTO SOBRE A PROPRIEDADE TERRITORIAL RURAL	4.000,00	800,00	20,00 %	3.200,00
1711.52.0.1.01	COTA-PARTE DO ITR	4.000,00	800,00	20,00 %	3.200,00
1712.00.0.0.00	TRANSFERÊNCIAS DAS COMPENSAÇÕES FINANCEIRAS PELA EXPLORAÇÃO	543.000,00	0,00	0,00 %	543.000,00
1712.52.0.0.00	COTA-PARTE DA COMPENSAÇÃO FINANCEIRA PELA PRODUÇÃO DE PETRÓL	543.000,00	0,00	0,00 %	543.000,00
1712.52.4.0.00	COTA-PARTE DO FUNDO ESPECIAL DO PETRÓLEO - FEP	543.000,00	0,00	0,00 %	543.000,00
1712.52.4.1.00	COTA-PARTE DO FUNDO ESPECIAL DO PETRÓLEO - FEP - PRINCIPAL	543.000,00	0,00	0,00 %	543.000,00
1713.00.0.0.00	TRANSFERÊNCIAS DE RECURSOS DO SISTEMA ÚNICO DE SAÚDE - SUS	8.624.000,00	0,00	0,00 %	8.624.000,00
1713.50.0.0.00	TRANSFERÊNCIAS DE RECURSOS DO SISTEMA ÚNICO DE SAÚDE - SUS -	8.624.000,00	0,00	0,00 %	8.624.000,00
1713.50.1.0.00	TRANSFERÊNCIAS DE RECURSOS DO BLOCO DE MANUTENÇÃO DAS AÇÕES	6.044.000,00	0,00	0,00 %	6.044.000,00
1713.50.1.1.00	TRANSFERÊNCIAS DE RECURSOS DO BLOCO DE MANUTENÇÃO DAS AÇÕES	6.044.000,00	0,00	0,00 %	6.044.000,00
1713.50.1.1.01	INCENTIVO PARA AÇÕES ESTRATÉGICAS	690.000,00	0,00	0,00 %	690.000,00
1713.50.1.1.02	INCENTIVO FINANCEIRO DA APS - DESEMPENHO	530.000,00	0,00	0,00 %	530.000,00
1713.50.1.1.03	AGENTES COMUNITÁRIOS DE SAÚDE - ACS	1.484.000,00	0,00	0,00 %	1.484.000,00
1713.50.1.1.04	INCENTIVO FINANCEIRO DA APS - PER CAPITA	15.000,00	0,00	0,00 %	15.000,00
1713.50.1.1.05	INCENTIVO FINANCEIRO DA APS - CAPITAÇÃO PONDERADA	2.850.000,00	0,00	0,00 %	2.850.000,00
1713.50.1.1.06	APOIO À MANUTENÇÃO DOS POLOS DE ACADEMIA DA SAÚDE	75.000,00	0,00	0,00 %	75.000,00
1713.50.1.1.07	PROGRAMA DE INFORMATIZAÇÃO DA APS	260.000,00	0,00	0,00 %	260.000,00
1713.50.1.1.08	IMPLEMENTAÇÃO DE POLÍTICAS PARA REDE CEGONHA	10.000,00	0,00	0,00 %	10.000,00
1713.50.1.1.09	OUTRAS TRANSF. DE RECURSOS DO BLOCO DE MAT. AT BÁSICA	50.000,00	0,00	0,00 %	50.000,00
1713.50.1.1.10	INCREMENTO TEMPORÁRIO AO CUST. SERV. ATENÇÃO BÁS. EM SAÚDE	80.000,00	0,00	0,00 %	80.000,00
1713.50.2.0.00	TRANSFERÊNCIAS DE RECURSOS DO BLOCO DE MANUTENÇÃO DAS AÇÕES	2.160.000,00	0,00	0,00 %	2.160.000,00
1713.50.2.1.00	TRANSFERÊNCIAS DE RECURSOS DO BLOCO DE MANUTENÇÃO DAS AÇÕES	2.160.000,00	0,00	0,00 %	2.160.000,00
1713.50.2.1.01	ATENÇÃO À SAÚDE DA POPULAÇÃO PARA PROCEDIMENTO NO MAC	2.160.000,00	0,00	0,00 %	2.160.000,00
1713.50.3.0.00	TRANSFERÊNCIAS DE RECURSOS DO BLOCO DE MANUTENÇÃO DAS AÇÕES	180.000,00	0,00	0,00 %	180.000,00
1713.50.3.1.00	TRANSFERÊNCIAS DE RECURSOS DO BLOCO DE MANUTENÇÃO DAS AÇÕES	180.000,00	0,00	0,00 %	180.000,00
1713.50.3.1.01	INCENTIVO FINANC. P/ EXEC. AÇÕES VIGILÂNCIA SANITÁRIA	20.000,00	0,00	0,00 %	20.000,00
1713.50.3.1.02	INCENTIVO FINANC. P/ VIGILÂNCIA EM SAÚDE - DESP. DIVERSAS	160.000,00	0,00	0,00 %	160.000,00
1713.50.4.0.00	TRANSFERÊNCIAS DE RECURSOS DO BLOCO DE MANUTENÇÃO DAS AÇÕES	220.000,00	0,00	0,00 %	220.000,00
1713.50.4.1.00	TRANSFERÊNCIAS DE RECURSOS DO BLOCO DE MANUTENÇÃO DAS AÇÕES	220.000,00	0,00	0,00 %	220.000,00
1713.50.4.1.01	PROMOÇÃO DA ASSIST.FARMAC. E INSUMOS ESTRAT. A. BÁSICA	200.000,00	0,00	0,00 %	200.000,00
1713.50.4.1.02	ORGANIZAÇÃO DOS SERV. ASSIST. FARMACÊUTICA NO SUS	20.000,00	0,00	0,00 %	20.000,00
1713.50.5.0.00	TRANSFERÊNCIAS DE RECURSOS DO BLOCO DE MANUTENÇÃO DAS AÇÕES	20.000,00	0,00	0,00 %	20.000,00
1713.50.5.1.00	TRANSFERÊNCIAS DE RECURSOS DO BLOCO DE MANUTENÇÃO DAS AÇÕES	20.000,00	0,00	0,00 %	20.000,00
1713.50.5.1.01	IMPLEMENTAÇÃO DA SEGUR. ALIMENTAR E NUTRICIONAL NA SAÚDE	20.000,00	0,00	0,00 %	20.000,00
1714.00.0.0.00	TRANSFERÊNCIAS DE RECURSOS DO FUNDO NACIONAL DO DESENVOLVIME	2.435.000,00	0,00	0,00 %	2.435.000,00
1714.50.0.0.00	TRANSFERÊNCIAS DO SALÁRIO-EDUCAÇÃO	1.070.000,00	0,00	0,00 %	1.070.000,00
1714.50.0.1.00	TRANSFERÊNCIAS DO SALÁRIO-EDUCAÇÃO - PRINCIPAL	1.070.000,00	0,00	0,00 %	1.070.000,00
1714.51.0.0.00	TRANSFERÊNCIAS DIRETAS DO FNDE REFERENTES AO PROGRAMA DINHEI	50.000,00	0,00	0,00 %	50.000,00
1714.51.0.1.00	TRANSFERÊNCIAS DIRETAS DO FNDE REFERENTES AO PROGRAMA DINHEI	50.000,00	0,00	0,00 %	50.000,00
1714.52.0.0.00	TRANSFERÊNCIAS REFERENTES AO PROGRAMA NACIONAL DE ALIMENTAÇÃO	750.000,00	0,00	0,00 %	750.000,00
1714.52.0.1.00	TRANSFERÊNCIAS REFERENTES AO PROGRAMA NACIONAL DE ALIMENTAÇÃO	750.000,00	0,00	0,00 %	750.000,00
1714.53.0.0.00	TRANSFERÊNCIAS REFERENTES AO PROGRAMA NACIONAL DE APOIO AO T	500.000,00	0,00	0,00 %	500.000,00
1714.53.0.1.00	TRANSFERÊNCIAS REFERENTES AO PROGRAMA NACIONAL DE APOIO AO T	500.000,00	0,00	0,00 %	500.000,00
1714.99.0.0.00	OUTRAS TRANSFERÊNCIAS DIRETAS DO FUNDO NACIONAL DO DESENVOLV	65.000,00	0,00	0,00 %	65.000,00
1714.99.0.1.00	OUTRAS TRANSFERÊNCIAS DIRETAS DO FUNDO NACIONAL DO DESENVOLV	65.000,00	0,00	0,00 %	65.000,00
1715.00.0.0.00	TRANSFERÊNCIAS DE RECURSOS DE COMPLEMENTAÇÃO DA UNIÃO AO FUN	2.600.000,00	0,00	0,00 %	2.600.000,00
1715.50.0.0.00	TRANSFERÊNCIAS DE RECURSOS DE COMPLEMENTAÇÃO DA UNIÃO AO FUN	100.000,00	0,00	0,00 %	100.000,00
1715.50.0.1.00	TRANSFERÊNCIAS DE RECURSOS DE COMPLEMENTAÇÃO DA UNIÃO AO FUN	100.000,00	0,00	0,00 %	100.000,00
1715.51.0.0.00	TRANSFERÊNCIAS DE RECURSOS DE COMPLEMENTAÇÃO DA UNIÃO AO FUN	2.500.000,00	0,00	0,00 %	2.500.000,00
1715.51.0.1.00	TRANSFERÊNCIAS DE RECURSOS DE COMPLEMENTAÇÃO DA UNIÃO AO FUN	2.500.000,00	0,00	0,00 %	2.500.000,00
1716.00.0.0.00	TRANSFERÊNCIAS DE RECURSOS DO FUNDO NACIONAL DE ASSISTÊNCIA	1.684.800,00	0,00	0,00 %	1.684.800,00
1716.50.0.0.00	TRANSFERÊNCIAS DE RECURSOS DO FUNDO NACIONAL DE ASSISTÊNCIA	1.684.800,00	0,00	0,00 %	1.684.800,00
1716.50.0.1.00	TRANSFERÊNCIAS DE RECURSOS DO FUNDO NACIONAL DE ASSISTÊNCIA	1.684.800,00	0,00	0,00 %	1.684.800,00
1716.50.0.1.01	PISO FIXO MÉDIA COMPLEXIDADE - PAEFI	60.000,00	0,00	0,00 %	60.000,00
1716.50.0.1.02	SERVIÇOS DE CONVIVÊNCIA E FORTALECIMENTO DE VINCULOS	500.000,00	0,00	0,00 %	500.000,00
1716.50.0.1.03	PISO BÁSICO VARIÁVEL III - EQUIPE VOLANTE	130.000,00	0,00	0,00 %	130.000,00
1716.50.0.1.04	PISO BÁSICO FIXO	218.800,00	0,00	0,00 %	218.800,00
1716.50.0.1.05	GESTÃO DO SUAS IGD	60.000,00	0,00	0,00 %	60.000,00
1716.50.0.1.06	GESTÃO DO SUAS IGDBF	250.000,00	0,00	0,00 %	250.000,00

**PREFEITURA MUNICIPAL DE EXU**RUA EUFRASIO ALENCAR, Nº13, CENTRO, EXU-PE  
11040870000100

Exercício: 2022

Page 3

**BALANCETE DE RECEITA POR DEDUÇÃO**

Código	Descrição	Previsão	Dedução	% Ded.	Previsão Líquida
1716.50.0.1.08	OUTRAS TRANSFERÊNCIAS DE RECURSOS DO FUNDO A FUNDO	345.600,00	0,00	0,00 %	345.600,00
1717.00.0.0.00	TRANSFERÊNCIAS DE CONVÊNIO DA UNIÃO E DE SUAS ENTIDADES	13.012,49	0,00	0,00 %	13.012,49
1717.99.0.0.00	OUTRAS TRANSFERÊNCIAS DE CONVÊNIO DA UNIÃO E DE SUAS ENTIDADES	13.012,49	0,00	0,00 %	13.012,49
1717.99.0.1.00	OUTRAS TRANSFERÊNCIAS DE CONVÊNIO DA UNIÃO E DE SUAS ENTIDADES	13.012,49	0,00	0,00 %	13.012,49
1719.00.0.0.00	OUTRAS TRANSFERÊNCIAS DE RECURSOS DA UNIÃO E DE SUAS ENTIDADES	93.400,00	3.080,00	3,29 %	90.320,00
1719.51.0.0.00	TRANSFERÊNCIAS FINANCEIRAS DO ICMS – DESONERAÇÃO – L.C. Nº 8	15.400,00	3.080,00	20,00 %	12.320,00
1719.51.0.1.00	TRANSFERÊNCIAS FINANCEIRAS DO ICMS – DESONERAÇÃO – L.C. Nº 8	15.400,00	3.080,00	20,00 %	12.320,00
1719.58.0.0.00	TRANSFERÊNCIA OBRIGATORIA DECORRENTE DA LEI COMPLEMENTAR Nº	13.000,00	0,00	0,00 %	13.000,00
1719.58.0.1.00	TRANSFERÊNCIA OBRIGATORIA DECORRENTE DA LEI COMPLEMENTAR Nº	13.000,00	0,00	0,00 %	13.000,00
1719.99.0.0.00	OUTRAS TRANSFERÊNCIAS DE RECURSOS DA UNIÃO E DE SUAS ENTIDADES	65.000,00	0,00	0,00 %	65.000,00
1719.99.0.1.00	OUTRAS TRANSFERÊNCIAS DE RECURSOS DA UNIÃO E DE SUAS ENTIDADES	65.000,00	0,00	0,00 %	65.000,00
1720.00.0.0.00	TRANSFERÊNCIAS DOS ESTADOS E DO DISTRITO FEDERAL E DE SUAS ENTIDADES	10.064.000,00	1.748.000,00	17,36 %	8.316.000,00
1721.00.0.0.00	PARTICIPAÇÃO NA RECEITA DOS ESTADOS E DISTRITO FEDERAL	8.770.000,00	1.748.000,00	19,93 %	7.022.000,00
1721.50.0.0.00	COTA-PARTE DO ICMS	6.700.000,00	1.340.000,00	20,00 %	5.360.000,00
1721.50.0.1.00	COTA-PARTE DO ICMS - PRINCIPAL	6.700.000,00	1.340.000,00	20,00 %	5.360.000,00
1721.51.0.0.00	COTA-PARTE DO IPVA	2.000.000,00	400.000,00	20,00 %	1.600.000,00
1721.51.0.1.00	COTA-PARTE DO IPVA - PRINCIPAL	2.000.000,00	400.000,00	20,00 %	1.600.000,00
1721.52.0.0.00	COTA-PARTE DO IPI - MUNICÍPIOS	40.000,00	8.000,00	20,00 %	32.000,00
1721.52.0.1.00	COTA-PARTE DO IPI - MUNICÍPIOS - PRINCIPAL	40.000,00	8.000,00	20,00 %	32.000,00
1721.53.0.0.00	COTA-PARTE DA CONTRIBUIÇÃO DE INTERVENÇÃO NO DOMÍNIO ECONÓMICO	30.000,00	0,00	0,00 %	30.000,00
1721.53.0.1.00	COTA-PARTE DA CONTRIBUIÇÃO DE INTERVENÇÃO NO DOMÍNIO ECONÓMICO	30.000,00	0,00	0,00 %	30.000,00
1723.00.0.0.00	TRANSFERÊNCIAS DE RECURSOS DO SISTEMA ÚNICO DE SAÚDE – SUS	300.000,00	0,00	0,00 %	300.000,00
1723.50.0.0.00	TRANSFERÊNCIAS DE RECURSOS DO SISTEMA ÚNICO DE SAÚDE – SUS	300.000,00	0,00	0,00 %	300.000,00
1723.50.0.1.00	TRANSFERÊNCIAS DE RECURSOS DO SISTEMA ÚNICO DE SAÚDE – SUS	300.000,00	0,00	0,00 %	300.000,00
1729.00.0.0.00	OUTRAS TRANSFERÊNCIAS DOS ESTADOS E DISTRITO FEDERAL	994.000,00	0,00	0,00 %	994.000,00
1729.52.0.0.00	TRANSFERÊNCIAS DE RECURSOS DESTINADOS A PROGRAMAS DE EDUCAÇÃO	900.000,00	0,00	0,00 %	900.000,00
1729.52.0.1.00	TRANSFERÊNCIAS DE RECURSOS DESTINADOS A PROGRAMAS DE EDUCAÇÃO	900.000,00	0,00	0,00 %	900.000,00
1729.52.0.1.01	TRANSFERÊNCIAS DE RECURSOS DO PETE	900.000,00	0,00	0,00 %	900.000,00
1729.99.0.0.00	OUTRAS TRANSFERÊNCIAS DOS ESTADOS E DF	94.000,00	0,00	0,00 %	94.000,00
1729.99.0.1.00	OUTRAS TRANSFERÊNCIAS DOS ESTADOS E DF - PRINCIPAL	94.000,00	0,00	0,00 %	94.000,00
1730.00.0.0.00	TRANSFERÊNCIAS DOS MUNICÍPIOS E DE SUAS ENTIDADES	146.611,00	0,00	0,00 %	146.611,00
1739.00.0.0.00	OUTRAS TRANSFERÊNCIAS DOS MUNICÍPIOS	146.611,00	0,00	0,00 %	146.611,00
1739.50.0.0.00	TRANSFERÊNCIAS DE MUNICÍPIOS A CONSÓRCIOS PÚBLICOS	146.611,00	0,00	0,00 %	146.611,00
1739.50.0.1.00	TRANSFERÊNCIAS DE MUNICÍPIOS A CONSÓRCIOS PÚBLICOS - PRINCIPAL	146.611,00	0,00	0,00 %	146.611,00
1739.50.0.1.01	TRANSF. DO MUNICÍPIO EXU ADMINISTRAÇÃO	65.740,00	0,00	0,00 %	65.740,00
1739.50.0.1.02	TRANSF. DO MUNICÍPIO DE EXU PROG. SAÚDE	40.871,00	0,00	0,00 %	40.871,00
1739.50.0.1.03	TRANSF. DO MUNICÍPIO DE EXU PATRUL. MECANIZADA	30.000,00	0,00	0,00 %	30.000,00
1739.50.0.1.04	TRANSF. DO MUNICÍPIO DE EXU REC.ANIM. RODOVIAS	10.000,00	0,00	0,00 %	10.000,00
1750.00.0.0.00	TRANSFERÊNCIAS DE OUTRAS INSTITUIÇÕES PÚBLICAS	23.214.500,00	0,00	0,00 %	23.214.500,00
1751.00.0.0.00	TRANSFERÊNCIAS DE RECURSOS DO FUNDO DE MANUTENÇÃO E DESENVOLVIMENTO	23.214.500,00	0,00	0,00 %	23.214.500,00
1751.50.0.0.00	TRANSFERÊNCIAS DE RECURSOS DO FUNDO DE MANUTENÇÃO E DESENVOLVIMENTO	23.214.500,00	0,00	0,00 %	23.214.500,00
1751.50.0.1.00	TRANSFERÊNCIAS DE RECURSOS DO FUNDO DE MANUTENÇÃO E DESENVOLVIMENTO	23.214.500,00	0,00	0,00 %	23.214.500,00
1751.50.0.1.01	TRANSF. FUNDEB ORIGEM - FPE	5.300.000,00	0,00	0,00 %	5.300.000,00
1751.50.0.1.02	TRANSF. FUNDEB ORIGEM - FPM	3.990.000,00	0,00	0,00 %	3.990.000,00
1751.50.0.1.03	TRANSF. FUNDEB ORIGEM - ICMS	12.500.000,00	0,00	0,00 %	12.500.000,00
1751.50.0.1.04	TRANSF. FUNDEB ORIGEM - LC 87/96	2.000,00	0,00	0,00 %	2.000,00
1751.50.0.1.05	TRANSF. FUNDEB ORIGEM - IPI EXPORTAÇÃO	50.000,00	0,00	0,00 %	50.000,00
1751.50.0.1.06	TRANSF. FUNDEB ORIGEM - LC 91/97	1.300,00	0,00	0,00 %	1.300,00
1751.50.0.1.07	TRANSF. FUNDEB ORIGEM - IPVA	1.280.000,00	0,00	0,00 %	1.280.000,00
1751.50.0.1.08	TRANSF. FUNDEB ORIGEM - ITR	1.200,00	0,00	0,00 %	1.200,00
1751.50.0.1.09	TRANSF. FUNDEB ORIGEM - ITCMD	90.000,00	0,00	0,00 %	90.000,00
1900.00.0.0.00	OUTRAS RECEITAS CORRENTES	182.600,00	0,00	0,00 %	182.600,00
1920.00.0.0.00	INDENIZAÇÕES, RESTITUIÇÕES E RESSARCIMENTOS	66.600,00	0,00	0,00 %	66.600,00
1921.00.0.0.00	INDENIZAÇÕES	21.600,00	0,00	0,00 %	21.600,00
1921.99.0.0.00	OUTRAS INDENIZAÇÕES	21.600,00	0,00	0,00 %	21.600,00
1921.99.0.1.00	OUTRAS INDENIZAÇÕES - PRINCIPAL	21.600,00	0,00	0,00 %	21.600,00
1922.00.0.0.00	RESTITUIÇÕES	45.000,00	0,00	0,00 %	45.000,00
1922.99.0.0.00	OUTRAS RESTITUIÇÕES	45.000,00	0,00	0,00 %	45.000,00
1922.99.0.1.00	OUTRAS RESTITUIÇÕES - PRINCIPAL	45.000,00	0,00	0,00 %	45.000,00
1922.99.0.1.01	OUTRAS RESTITUIÇÕES - PREFEITURA	20.000,00	0,00	0,00 %	20.000,00
1922.99.0.1.02	OUTRAS RESTITUIÇÕES - FMS	10.000,00	0,00	0,00 %	10.000,00
1922.99.0.1.03	OUTRAS RESTITUIÇÕES - FMAS	10.000,00	0,00	0,00 %	10.000,00
1922.99.0.1.04	OUTRAS RESTITUIÇÕES - EXUPREV	5.000,00	0,00	0,00 %	5.000,00
1990.00.0.0.00	DEMAIS RECEITAS CORRENTES	116.000,00	0,00	0,00 %	116.000,00
1999.00.0.0.00	OUTRAS RECEITAS CORRENTES	116.000,00	0,00	0,00 %	116.000,00
1999.03.0.0.00	COMPENSAÇÕES FINANCEIRAS ENTRE O REGIME GERAL E OS REGIMES PR	100.000,00	0,00	0,00 %	100.000,00
1999.03.0.1.00	COMPENSAÇÕES FINANCEIRAS ENTRE O REGIME GERAL E OS REGIMES PR	100.000,00	0,00	0,00 %	100.000,00
1999.12.0.0.00	ENCARGOS LEGAIS PELA INSCRIÇÃO EM DÍVIDA ATIVA E RECEITAS DE	10.000,00	0,00	0,00 %	10.000,00
1999.12.2.0.00	ÔNUS DE SUCUMBÊNCIA	10.000,00	0,00	0,00 %	10.000,00
1999.12.2.1.00	ÔNUS DE SUCUMBÊNCIA - PRINCIPAL	10.000,00	0,00	0,00 %	10.000,00
1999.99.0.0.00	OUTRAS RECEITAS	6.000,00	0,00	0,00 %	6.000,00
1999.99.2.0.00	OUTRAS RECEITAS NÃO ARRECADADAS E NÃO PROJETADAS PELA RFB	6.000,00	0,00	0,00 %	6.000,00
1999.99.2.1.00	OUTRAS RECEITAS NÃO ARRECADADAS E NÃO PROJETADAS PELA RFB	6.000,00	0,00	0,00 %	6.000,00
2000.00.0.0.00	RECEITAS DE CAPITAL	974.294,73	0,00	0,00 %	974.294,73
2100.00.0.0.00	OPERAÇÕES DE CRÉDITO	244.234,73	0,00	0,00 %	244.234,73
2110.00.0.0.00	OPERAÇÕES DE CRÉDITO - MERCADO INTERNO	244.234,73	0,00	0,00 %	244.234,73
2119.00.0.0.00	OUTRAS OPERAÇÕES DE CRÉDITO - MERCADO INTERNO	244.234,73	0,00	0,00 %	244.234,73

**PREFEITURA MUNICIPAL DE EXU**RUA EUFRASIO ALENCAR, Nº13, CENTRO, EXU-PE  
11040870000100

Exercício: 2022

Page 4

**BALANCETE DE RECEITA POR DEDUÇÃO**

Código	Descrição	Previsão	Dedução	% Ded.	Previsão Líquida
2119.99.0.1.00	OUTRAS OPERAÇÕES DE CRÉDITO - MERCADO INTERNO - PRINCIPAL	244.234,73	0,00	0,00 %	244.234,73
2200.00.0.0.00	ALIENAÇÃO DE BENS	169.660,00	0,00	0,00 %	169.660,00
2210.00.0.0.00	ALIENAÇÃO DE BENS MÓVEIS	115.660,00	0,00	0,00 %	115.660,00
2213.00.0.0.00	ALIENAÇÃO DE BENS MÓVEIS E SEMOVENTES	115.660,00	0,00	0,00 %	115.660,00
2213.01.0.0.00	ALIENAÇÃO DE BENS MÓVEIS E SEMOVENTES	115.660,00	0,00	0,00 %	115.660,00
2213.01.0.1.00	ALIENAÇÃO DE BENS MÓVEIS E SEMOVENTES - PRINCIPAL	115.660,00	0,00	0,00 %	115.660,00
2220.00.0.0.00	ALIENAÇÃO DE BENS IMÓVEIS	54.000,00	0,00	0,00 %	54.000,00
2221.00.0.0.00	ALIENAÇÃO DE BENS IMÓVEIS	54.000,00	0,00	0,00 %	54.000,00
2221.01.0.0.00	ALIENAÇÃO DE BENS IMÓVEIS	54.000,00	0,00	0,00 %	54.000,00
2221.01.0.1.00	ALIENAÇÃO DE BENS IMÓVEIS - PRINCIPAL	54.000,00	0,00	0,00 %	54.000,00
2400.00.0.0.00	TRANSFERÊNCIAS DE CAPITAL	560.400,00	0,00	0,00 %	560.400,00
2410.00.0.0.00	TRANSFERÊNCIAS DA UNIÃO E DE SUAS ENTIDADES	344.400,00	0,00	0,00 %	344.400,00
2411.00.0.0.00	TRANSFERÊNCIAS DE RECURSOS DO SISTEMA ÚNICO DE SAÚDE - SUS	135.000,00	0,00	0,00 %	135.000,00
2411.51.0.0.00	TRANSFERÊNCIAS DE RECURSOS DO SISTEMA ÚNICO DE SAÚDE - SUS	135.000,00	0,00	0,00 %	135.000,00
2411.51.1.0.00	TRANSFERÊNCIAS DE RECURSOS DO BLOCO DE ESTRUTURAÇÃO DA REDE	135.000,00	0,00	0,00 %	135.000,00
2411.51.1.1.00	TRANSFERÊNCIAS DE RECURSOS DO BLOCO DE ESTRUTURAÇÃO DA REDE	135.000,00	0,00	0,00 %	135.000,00
2414.00.0.0.00	TRANSFERÊNCIAS DE CONVÊNIO DA UNIÃO E DE SUAS ENTIDADES	209.400,00	0,00	0,00 %	209.400,00
2414.51.0.0.00	TRANSFERÊNCIAS DE CONVÊNIO DA UNIÃO DESTINADAS A PROGRAMAS	109.400,00	0,00	0,00 %	109.400,00
2414.51.0.1.00	TRANSFERÊNCIAS DE CONVÊNIO DA UNIÃO DESTINADAS A PROGRAMAS	109.400,00	0,00	0,00 %	109.400,00
2414.99.0.0.00	OUTRAS TRANSFERÊNCIAS DE CONVÊNIO DA UNIÃO E DE SUAS ENTIDADES	100.000,00	0,00	0,00 %	100.000,00
2414.99.0.1.00	OUTRAS TRANSFERÊNCIAS DE CONVÊNIO DA UNIÃO E DE SUAS ENTIDADES	100.000,00	0,00	0,00 %	100.000,00
2420.00.0.0.00	TRANSFERÊNCIAS DOS ESTADOS E DO DISTRITO FEDERAL E DE SUAS ENTIDADES	216.000,00	0,00	0,00 %	216.000,00
2422.00.0.0.00	TRANSFERÊNCIAS DE CONVÊNIO DOS ESTADOS E DF E DE SUAS ENTIDADES	216.000,00	0,00	0,00 %	216.000,00
2422.99.0.0.00	OUTRAS TRANSFERÊNCIAS DE CONVÊNIO DOS ESTADOS E DF E DE SUAS ENTIDADES	216.000,00	0,00	0,00 %	216.000,00
2422.99.0.1.00	OUTRAS TRANSFERÊNCIAS DE CONVÊNIO DOS ESTADOS E DF E DE SUAS ENTIDADES	216.000,00	0,00	0,00 %	216.000,00
7000.00.0.0.00	RECEITAS CORRENTES (INTRA)	5.740.000,00	0,00	0,00 %	5.740.000,00
7200.00.0.0.00	CONTRIBUIÇÕES (INTRA)	5.740.000,00	0,00	0,00 %	5.740.000,00
7210.00.0.0.00	CONTRIBUIÇÕES SOCIAIS (INTRA)	5.740.000,00	0,00	0,00 %	5.740.000,00
7215.00.0.0.00	CONTRIBUIÇÕES PARA REGIMES PRÓPRIOS DE PREVIDÊNCIA E SISTEMAS	5.740.000,00	0,00	0,00 %	5.740.000,00
7215.02.0.0.00	CONTRIBUIÇÃO PATRONAL - SERVIDOR CIVIL (INTRA)	5.040.000,00	0,00	0,00 %	5.040.000,00
7215.02.1.0.00	CONTRIBUIÇÃO PATRONAL - SERVIDOR CIVIL ATIVO (INTRA)	5.040.000,00	0,00	0,00 %	5.040.000,00
7215.02.1.1.00	CONTRIBUIÇÃO PATRONAL - SERVIDOR CIVIL ATIVO - PRINCIPAL	5.000.000,00	0,00	0,00 %	5.000.000,00
7215.02.1.2.00	CONTRIBUIÇÃO PATRONAL - SERVIDOR CIVIL ATIVO - MULTAS E JUROS	40.000,00	0,00	0,00 %	40.000,00
7215.51.0.0.00	CONTRIBUIÇÃO PATRONAL - PARCELAMENTOS (INTRA)	700.000,00	0,00	0,00 %	700.000,00
7215.51.1.0.00	CONTRIBUIÇÃO PATRONAL - SERVIDOR CIVIL ATIVO - PARCELAMENTOS	700.000,00	0,00	0,00 %	700.000,00
7215.51.1.1.00	CONTRIBUIÇÃO PATRONAL - SERVIDOR CIVIL ATIVO - PARCELAMENTOS	700.000,00	0,00	0,00 %	700.000,00
<b>Total do orçamento:</b>		<b>97.715.348,22</b>	<b>7.751.880,00</b>	<b>7,93 %</b>	<b>89.963.468,22</b>





# PREFEITURA MUNICIPAL DE EXU

RUA EUFRASIO ALENCAR, Nº13, CENTRO, EXU-PE

11040870000100

Exercício: 2022

## DESPESA ORÇADA POR FUNÇÃO

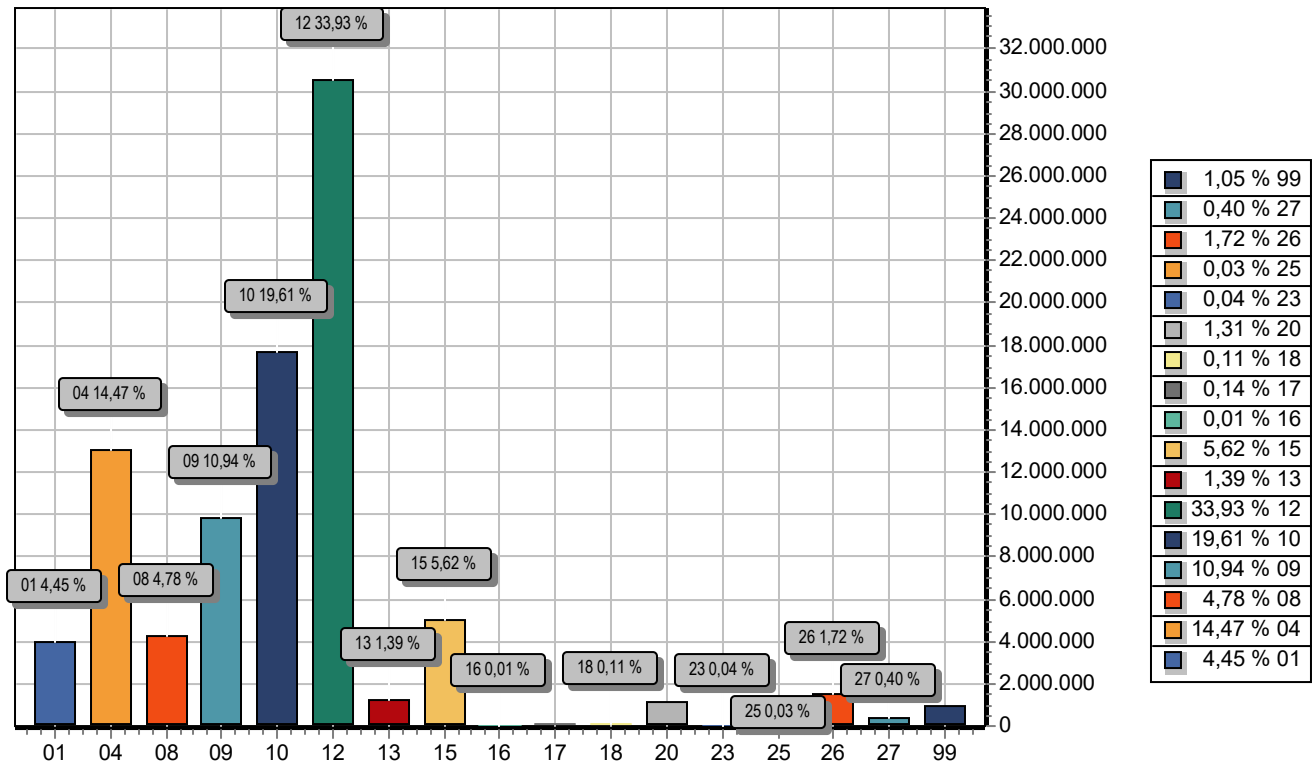

FUNÇÃO	DOTAÇÃO
01 Legislativa	4.000.000,00
04 Administração	13.019.619,92
08 Assistência Social	4.296.000,00
09 Previdência Social	9.843.500,00
10 Saúde	17.645.242,00
12 Educação	30.526.189,44
13 Cultura	1.248.000,00
15 Urbanismo	5.056.000,00
16 Habitação	10.000,00
17 Saneamento	125.000,00
18 Gestão Ambiental	99.000,00
20 Agricultura	1.175.000,00
23 Comércio e Serviços	40.000,00
25 Energia	30.000,00
26 Transporte	1.545.000,00
27 Desporto e Lazer	360.000,00
99 Reserva de Contingência	944.916,86
<b>TOTAL</b>	<b>89.963.468,22</b>



**PREFEITURA MUNICIPAL DE EXU**

RUA EUFRASIO ALENCAR, Nº13, CENTRO, EXU-PE

11040870000100

Exercício: 2022

**DESPESA ORÇADA POR FUNÇÃO**

---

---

---

---



# PREFEITURA MUNICIPAL DE EXU

RUA EUFRASIO ALENCAR, Nº13, CENTRO, EXU-PE

11040870000100

Exercício: 2022

## DESPESA ORÇADA POR GRUPO

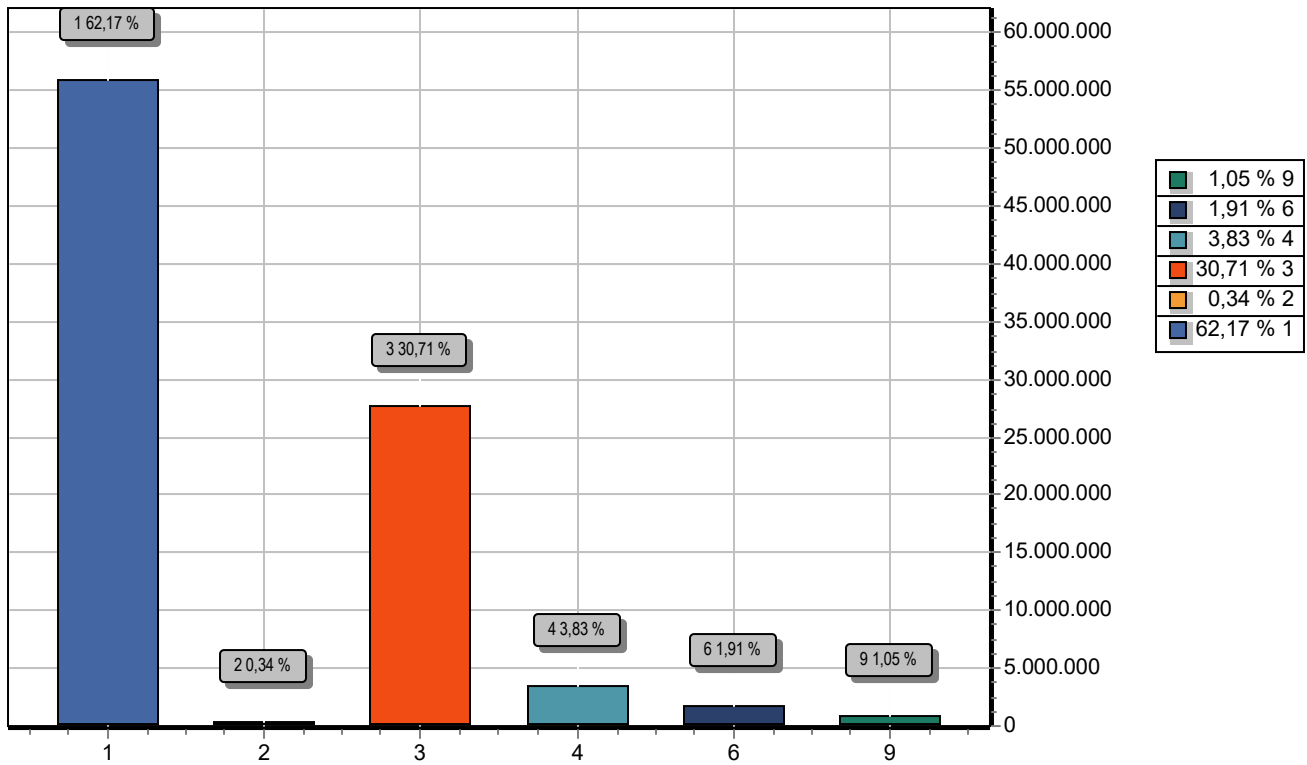

GRUPO		DOTAÇÃO
1	PESSOAL E ENCARGOS SOCIAIS	55.928.939,44
2	JUROS E ENCARGOS DA DÍVIDA	304.614,18
3	OUTRAS DESPESAS CORRENTES	27.623.431,74
4	INVESTIMENTOS	3.446.566,00
6	AMORTIZAÇÃO DA DÍVIDA	1.715.000,00
9	RESERVA DE CONTINGÊNCIA	944.916,86
TOTAL		89.963.468,22



# PREFEITURA MUNICIPAL DE EXU

RUA EUFRASIO ALENCAR, Nº13, CENTRO, EXU-PE

11040870000100

Exercício: 2022

## RECEITA PREVISTA

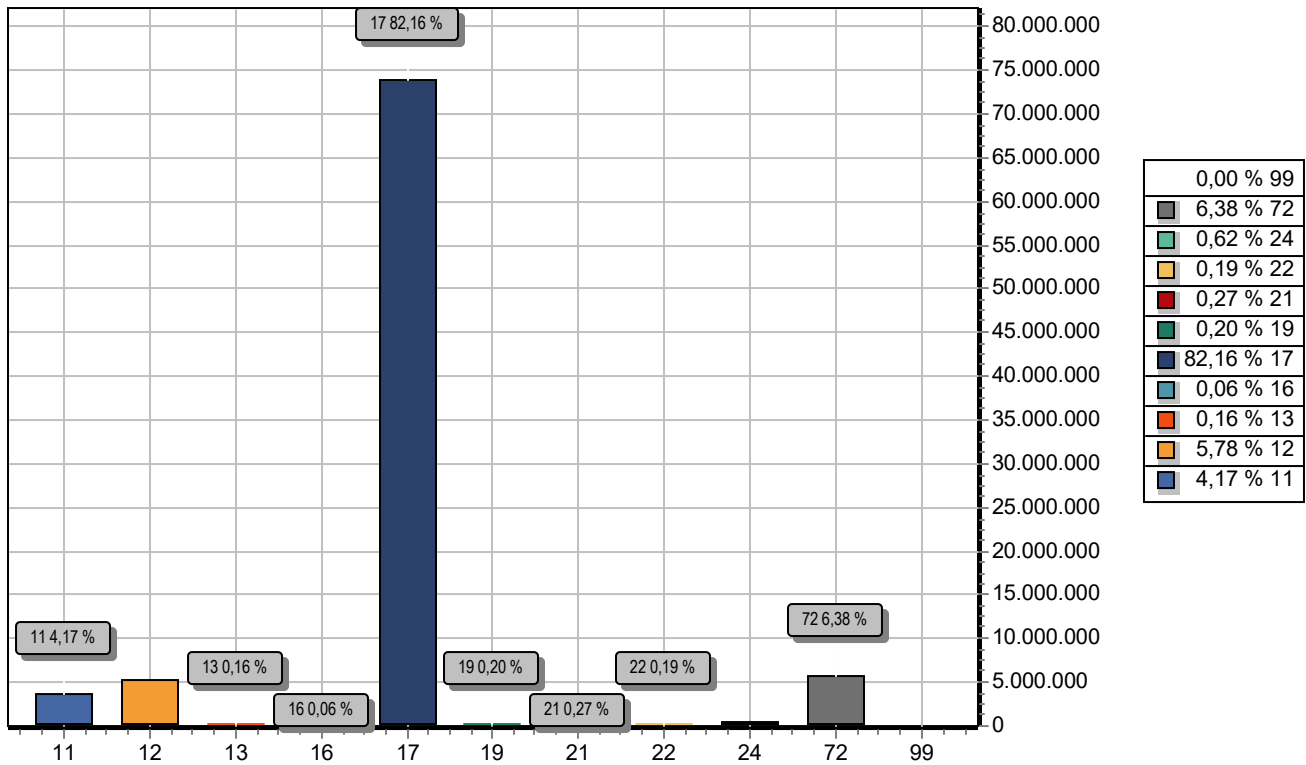

CODIGO		PREVISTO
11	IMPOSTOS, TAXAS E CONTRIBUIÇÕES DE MELHORIA	3.754.370,00
12	CONTRIBUIÇÕES	5.200.000,00
13	RECEITA PATRIMONIAL	145.000,00
16	RECEITA DE SERVIÇOS	56.760,00
17	TRANSFERÊNCIAS CORRENTES	73.910.443,49
19	OUTRAS RECEITAS CORRENTES	182.600,00
21	OPERAÇÕES DE CRÉDITO	244.234,73
22	ALIENAÇÃO DE BENS	169.660,00
24	TRANSFERÊNCIAS DE CAPITAL	560.400,00
72	CONTRIBUIÇÕES (INTRA)	5.740.000,00
99	RECURSOS ARRECADADOS EM EXERCÍCIOS ANTERIORES	0,00
<b>TOTAL</b>		<b>89.963.468,22</b>

**PREFEITURA MUNICIPAL DE EXU**

RUA EUFRASIO ALENCAR, Nº13, CENTRO, EXU-PE - CNPJ:11040870000100

Anexo 02

Orçamento Programa - Exercício de 2022

Page 1

**Previsão da Receita****Lei: 1379, Data: 16/11/2021**

Código	Especificação	F.R.-C.A.	Desdobramento	SubCategoria Fonte	Categoria Econômica
1000.00.0.0	RECEITAS CORRENTES				91.001.053,49
1100.00.0.0	IMPOSTOS, TAXAS E CONTRIBUIÇÕES DE MELHORIA			3.754.370,00	
1110.00.0.0	IMPOSTOS			3.563.820,00	
1112.00.0.0	IMPOSTOS SOBRE O PATRIMÔNIO		367.620,00		
1112.50.0.0	IMPOSTO SOBRE A PROPRIEDADE PREDIAL E TERRITORIAL URBANA		263.620,00		
1112.53.0.0	IMPOSTOS SOBRE TRANSMISSÃO "INTER VIVOS" DE BENS IMÓVEIS E D		104.000,00		
1113.00.0.0	IMPOSTOS SOBRE A RENDA E PROVENTOS DE QUALQUER NATUREZA		1.100.000,00		
1113.01.0.0	IMPOSTO SOBRE A RENDA DE PESSOA FÍSICA - IRPF		1.100.000,00		
1114.00.0.0	IMPOSTOS SOBRE A PRODUÇÃO E CIRCULAÇÃO DE MERCADORIAS E SERVIÇOS		2.096.200,00		
1114.51.0.0	IMPOSTOS SOBRE SERVIÇOS		2.096.200,00		
1114.51.1.0	IMPOSTO SOBRE SERVIÇOS DE QUALQUER NATUREZA - ISSQN		2.096.200,00		
1120.00.0.0	TAXAS			190.550,00	
1121.00.0.0	TAXAS PELO EXERCÍCIO DO PODER DE POLÍCIA		100.000,00		
1121.01.0.0	TAXAS DE INSPEÇÃO, CONTROLE E FISCALIZAÇÃO		100.000,00		
1121.01.0.1	TAXAS DE INSPEÇÃO, CONTROLE E FISCALIZAÇÃO - PRINCIPAL	0.01.00.110.000	100.000,00		
1122.00.0.0	TAXAS PELA PRESTAÇÃO DE SERVIÇOS		90.550,00		
1122.01.0.0	TAXAS PELA PRESTAÇÃO DE SERVIÇOS EM GERAL		90.550,00		
1122.01.0.1	TAXAS PELA PRESTAÇÃO DE SERVIÇOS EM GERAL - PRINCIPAL	0.01.00.110.000	90.550,00		
1200.00.0.0	CONTRIBUIÇÕES			5.200.000,00	
1210.00.0.0	CONTRIBUIÇÕES SOCIAIS			3.940.000,00	
1215.00.0.0	CONTRIBUIÇÕES PARA REGIMES PRÓPRIOS DE PREVIDÊNCIA E SISTEM		3.940.000,00		
1215.01.0.0	CONTRIBUIÇÃO DO SERVIDOR CIVIL		3.940.000,00		
1215.01.1.0	CONTRIBUIÇÃO DO SERVIDOR CIVIL ATIVO		3.940.000,00		
1240.00.0.0	CONTRIBUIÇÃO PARA O CUSTEIO DO SERVIÇO DE ILUMINAÇÃO PÚBLICA			1.260.000,00	
1241.00.0.0	CONTRIBUIÇÃO PARA O CUSTEIO DO SERVIÇO DE ILUMINAÇÃO PÚBLICA		1.260.000,00		
1241.50.0.0	CONTRIBUIÇÃO PARA O CUSTEIO DO SERVIÇO DE ILUMINAÇÃO PÚBLICA		1.260.000,00		
1300.00.0.0	RECEITA PATRIMONIAL			145.000,00	
1320.00.0.0	VALORES MOBILIÁRIOS			145.000,00	
1321.00.0.0	JUROS E CORREÇÕES MONETÁRIAS		145.000,00		
1321.01.0.0	REMUNERAÇÃO DE DEPÓSITOS BANCÁRIOS		86.500,00		
1321.01.0.1	REMUNERAÇÃO DE DEPÓSITOS BANCÁRIOS - PRINCIPAL	0.01.00.110.000	20.000,00		
1321.01.0.1	REMUNERAÇÃO DE DEPÓSITOS BANCÁRIOS - PRINCIPAL	0.01.00.310.000	3.000,00		
1321.01.0.1	REMUNERAÇÃO DE DEPÓSITOS BANCÁRIOS - PRINCIPAL	0.01.00.500.000	2.000,00		
1321.01.0.1	REMUNERAÇÃO DE DEPÓSITOS BANCÁRIOS - PRINCIPAL	0.01.00.500.000	10.000,00		
1321.01.0.1	REMUNERAÇÃO DE DEPÓSITOS BANCÁRIOS - PRINCIPAL	0.01.00.510.000	1.000,00		
1321.01.0.1	REMUNERAÇÃO DE DEPÓSITOS BANCÁRIOS - PRINCIPAL	0.02.00.200.000	1.000,00		
1321.01.0.1	REMUNERAÇÃO DE DEPÓSITOS BANCÁRIOS - PRINCIPAL	0.05.00.110.000	1.000,00		
1321.01.0.1	REMUNERAÇÃO DE DEPÓSITOS BANCÁRIOS - PRINCIPAL	0.05.00.200.000	4.000,00		
1321.01.0.1	REMUNERAÇÃO DE DEPÓSITOS BANCÁRIOS - PRINCIPAL	0.05.00.200.000	500,00		
1321.01.0.1	REMUNERAÇÃO DE DEPÓSITOS BANCÁRIOS - PRINCIPAL	0.05.00.200.000	4.000,00		

**PREFEITURA MUNICIPAL DE EXU**

RUA EUFRASIO ALENCAR, Nº13, CENTRO, EXU-PE - CNPJ:11040870000100

Anexo 02

Orçamento Programa - Exercício de 2022

Page 2

**Previsão da Receita****Lei: 1379, Data: 16/11/2021**

Código	Especificação	F.R.-C.A.	Desdobramento	SubCategoria Fonte	Categoria Econômica
1321.01.0.1	REMUNERAÇÃO DE DEPÓSITOS BANCÁRIOS - PRINCIPAL	0.05.00.220.000	3.000,00		
1321.01.0.1	REMUNERAÇÃO DE DEPÓSITOS BANCÁRIOS - PRINCIPAL	0.05.00.260.000	24.000,00		
1321.01.0.1	REMUNERAÇÃO DE DEPÓSITOS BANCÁRIOS - PRINCIPAL	0.05.00.262.000	5.000,00		
1321.01.0.1	REMUNERAÇÃO DE DEPÓSITOS BANCÁRIOS - PRINCIPAL	0.05.00.300.000	3.000,00		
1321.01.0.1	REMUNERAÇÃO DE DEPÓSITOS BANCÁRIOS - PRINCIPAL	0.05.00.300.000	5.000,00		
1321.04.0.0	REMUNERAÇÃO DOS RECURSOS DO REGIME PRÓPRIO DE PREVIDÊNCIA SO		58.500,00		
1600.00.0.0	RECEITA DE SERVIÇOS			56.760,00	
1610.00.0.0	SERVIÇOS ADMINISTRATIVOS E COMERCIAIS GERAIS			16.760,00	
1611.00.0.0	SERVIÇOS ADMINISTRATIVOS E COMERCIAIS GERAIS		16.760,00		
1611.01.0.0	SERVIÇOS ADMINISTRATIVOS E COMERCIAIS GERAIS		16.760,00		
1630.00.0.0	SERVIÇOS E ATIVIDADES REFERENTES à SAÚDE			40.000,00	
1631.00.0.0	SERVIÇOS DE ATENDIMENTO à SAÚDE		40.000,00		
1631.01.0.0	SERVIÇOS DE ATENDIMENTO à SAÚDE EM UNIDADES DO GOVERNO FEDER		40.000,00		
1700.00.0.0	TRANSFERÊNCIAS CORRENTES			81.662.323,49	
1710.00.0.0	TRANSFERÊNCIAS DA UNIÃO E DE SUAS ENTIDADES			48.237.212,49	
1711.00.0.0	TRANSFERÊNCIAS DECORRENTES DE PARTICIPAÇÃO NA RECEITA DA UNI		32.244.000,00		
1711.51.0.0	COTA-PARTE DO FUNDO DE PARTICIPAÇÃO DOS MUNICÍPIOS - FPM		32.240.000,00		
1711.51.1.0	COTA-PARTE DO FUNDO DE PARTICIPAÇÃO DOS MUNICÍPIOS - COTA ME		30.000.000,00		
1711.51.1.1	COTA-PARTE DO FUNDO DE PARTICIPAÇÃO DOS MUNICÍPIOS - COTA ME	0.01.00.110.000	30.000.000,00		
1711.51.2.0	COTA-PARTE DO FUNDO DE PARTICIPAÇÃO DO MUNICÍPIOS - 1% COTA		1.150.000,00		
1711.51.2.1	COTA-PARTE DO FUNDO DE PARTICIPAÇÃO DO MUNICÍPIOS - 1% COTA	0.01.00.110.000	1.150.000,00		
1711.51.3.0	COTA-PARTE DO FUNDO DE PARTICIPAÇÃO DOS MUNICÍPIOS - 1% COTA		1.090.000,00		
1711.51.3.1	COTA-PARTE DO FUNDO DE PARTICIPAÇÃO DOS MUNICÍPIOS - 1% COTA	0.01.00.110.000	1.090.000,00		
1711.52.0.0	COTA-PARTE DO IMPOSTO SOBRE A PROPRIEDADE TERRITORIAL RURAL		4.000,00		
1711.52.0.1	COTA-PARTE DO IMPOSTO SOBRE A PROPRIEDADE TERRITORIAL RURAL	0.01.00.110.000	4.000,00		
1712.00.0.0	TRANSFERÊNCIAS DAS COMPENSAÇÕES FINANCEIRAS PELA EXPLORAÇÃO		543.000,00		
1712.52.0.0	COTA-PARTE DA COMPENSAÇÃO FINANCEIRA PELA PRODUÇÃO DE PETRÓL		543.000,00		
1712.52.4.0	COTA-PARTE DO FUNDO ESPECIAL DO PETRÓLEO - FEP		543.000,00		
1713.00.0.0	TRANSFERÊNCIAS DE RECURSOS DO SISTEMA ÚNICO DE SAÚDE - SUS		8.624.000,00		
1713.50.0.0	TRANSFERÊNCIAS DE RECURSOS DO SISTEMA ÚNICO DE SAÚDE - SUS -		8.624.000,00		
1713.50.1.0	TRANSFERÊNCIAS DE RECURSOS DO BLOCO DE MANUTENÇÃO DAS AÇÕES		590.000,00		
1713.50.1.0	TRANSFERÊNCIAS DE RECURSOS DO BLOCO DE MANUTENÇÃO DAS AÇÕES		5.454.000,00		
1713.50.1.1	TRANSFERÊNCIAS DE RECURSOS DO BLOCO DE MANUTENÇÃO DAS AÇÕES	0.05.00.300.000	590.000,00		
1713.50.1.1	TRANSFERÊNCIAS DE RECURSOS DO BLOCO DE MANUTENÇÃO DAS AÇÕES	0.05.00.300.000	5.454.000,00		
1713.50.2.0	TRANSFERÊNCIAS DE RECURSOS DO BLOCO DE MANUTENÇÃO DAS AÇÕES		2.160.000,00		
1713.50.2.1	TRANSFERÊNCIAS DE RECURSOS DO BLOCO DE MANUTENÇÃO DAS AÇÕES	0.05.00.300.000	2.160.000,00		
1713.50.3.0	TRANSFERÊNCIAS DE RECURSOS DO BLOCO DE MANUTENÇÃO DAS AÇÕES		180.000,00		
1713.50.3.1	TRANSFERÊNCIAS DE RECURSOS DO BLOCO DE MANUTENÇÃO DAS AÇÕES	0.05.00.300.000	180.000,00		
1713.50.4.0	TRANSFERÊNCIAS DE RECURSOS DO BLOCO DE MANUTENÇÃO DAS AÇÕES		220.000,00		
1713.50.4.1	TRANSFERÊNCIAS DE RECURSOS DO BLOCO	0.05.00.300.000	220.000,00		

**PREFEITURA MUNICIPAL DE EXU**

RUA EUFRASIO ALENCAR, Nº13, CENTRO, EXU-PE - CNPJ:11040870000100

Anexo 02

Orçamento Programa - Exercício de 2022

Page 3

**Previsão da Receita**

Lei: 1379, Data: 16/11/2021

Código	Especificação	F.R.-C.A.	Desdobramento	SubCategoria Fonte	Categoria Econômica
	DE MANUTENÇÃO DAS Ações				
1713.50.5.0	TRANSFERÊNCIAS DE RECURSOS DO BLOCO DE MANUTENÇÃO DAS Ações		20.000,00		
1713.50.5.1	TRANSFERÊNCIAS DE RECURSOS DO BLOCO DE MANUTENÇÃO DAS Ações	0.05.00.300.000	20.000,00		
1713.50.9.0	TRANSFERÊNCIAS DE RECURSOS DO BLOCO DE MANUTENÇÃO DAS Ações				
1714.00.0.0	TRANSFERÊNCIAS DE RECURSOS DO FUNDO NACIONAL DO DESENVOLVIME		2.435.000,00		
1714.50.0.0	TRANSFERÊNCIAS DO SALÁRIO-EDUCAção		1.070.000,00		
1714.51.0.0	TRANSFERÊNCIAS DIRETAS DO FNDE REFERENTES AO PROGRAMA DINHEI		50.000,00		
1714.52.0.0	TRANSFERÊNCIAS REFERENTES AO PROGRAMA NACIONAL DE ALIMENTAçã		750.000,00		
1714.53.0.0	TRANSFERÊNCIAS REFERENTES AO PROGRAMA NACIONAL DE APOIO AO T		500.000,00		
1714.99.0.0	OUTRAS TRANSFERÊNCIAS DIRETAS DO FUNDO NACIONAL DO DESENVOLV		65.000,00		
1715.00.0.0	TRANSFERÊNCIAS DE RECURSOS DE COMPLEMENTAção DA UNIão AO FUN		2.600.000,00		
1715.50.0.0	TRANSFERÊNCIAS DE RECURSOS DE COMPLEMENTAção DA UNIão AO FUN		100.000,00		
1715.51.0.0	TRANSFERÊNCIAS DE RECURSOS DE COMPLEMENTAção DA UNIão AO FUN		2.500.000,00		
1716.00.0.0	TRANSFERÊNCIAS DE RECURSOS DO FUNDO NACIONAL DE ASSISTência		1.684.800,00		
1716.50.0.0	TRANSFERÊNCIAS DE RECURSOS DO FUNDO NACIONAL DE ASSISTência		1.684.800,00		
1716.50.0.1	TRANSFERÊNCIAS DE RECURSOS DO FUNDO NACIONAL DE ASSISTência	0.01.00.500.000	60.000,00		
1716.50.0.1	TRANSFERÊNCIAS DE RECURSOS DO FUNDO NACIONAL DE ASSISTência	0.05.00.500.000	1.614.800,00		
1717.00.0.0	TRANSFERÊNCIAS DE CONVênIOS DA UNIão E DE SUAS ENTIDADES		13.012,49		
1717.99.0.0	OUTRAS TRANSFERÊNCIAS DE CONVênIOS DA UNIão E DE SUAS ENTIDA		13.012,49		
1719.00.0.0	OUTRAS TRANSFERÊNCIAS DE RECURSOS DA UNIão E DE SUAS ENTIDAD		93.400,00		
1719.51.0.0	TRANSFERÊNCIAS FINANCEIRAS DO ICMS – DESONERAção – L.C. Nº 8		15.400,00		
1719.58.0.0	TRANSFERÊNCIA OBRIGATória DECORRENTE DA LEI COMPLEMENTAR Nº		13.000,00		
1719.99.0.0	OUTRAS TRANSFERÊNCIAS DE RECURSOS DA UNIão E DE SUAS ENTIDAD		65.000,00		
1720.00.0.0	TRANSFERÊNCIAS DOS ESTADOS E DO DISTRITO FEDERAL E DE SUAS E			10.064.000,00	
1721.00.0.0	PARTICIPAção NA RECEITA DOS ESTADOS E DISTRITO FEDERAL		8.770.000,00		
1721.50.0.0	COTA-PARTE DO ICMS		6.700.000,00		
1721.51.0.0	COTA-PARTE DO IPVA		2.000.000,00		
1721.52.0.0	COTA-PARTE DO IPI - MUNICIPIOS		40.000,00		
1721.53.0.0	COTA-PARTE DA CONTRIBUIção DE INTERVENção NO DOMÍNIO ECONôMI		30.000,00		
1723.00.0.0	TRANSFERÊNCIAS DE RECURSOS DO SISTEMA ÚNICO DE SAÚDE – SUS		300.000,00		
1723.50.0.0	TRANSFERÊNCIAS DE RECURSOS DO SISTEMA ÚNICO DE SAÚDE – SUS		300.000,00		
1729.00.0.0	OUTRAS TRANSFERÊNCIAS DOS ESTADOS E DISTRITO FEDERAL		994.000,00		
1729.52.0.0	TRANSFERÊNCIAS DE RECURSOS DESTINADOS A PROGRAMAS DE EDUCAçã		900.000,00		
1729.52.0.1	TRANSFERÊNCIAS DE RECURSOS DESTINADOS A PROGRAMAS DE EDUCAçã	0.02.00.200.000	900.000,00		
1729.99.0.0	OUTRAS TRANSFERÊNCIAS DOS ESTADOS E DF		94.000,00		
1730.00.0.0	TRANSFERÊNCIAS DOS MUNICIPIOS E DE SUAS ENTIDADES			146.611,00	
1739.00.0.0	OUTRAS TRANSFERÊNCIAS DOS MUNICIPIOS		146.611,00		
1739.50.0.0	TRANSFERÊNCIAS DE MUNICIPIOS A CONSórcIOS PÚBLICOS		146.611,00		
1739.50.0.1	TRANSFERÊNCIAS DE MUNICIPIOS A CONSórcIOS PÚBLICOS - PRINCIP	0.01.00.110.000	105.740,00		
1739.50.0.1	TRANSFERÊNCIAS DE MUNICIPIOS A	0.01.00.310.000	40.871,00		

**PREFEITURA MUNICIPAL DE EXU**

RUA EUFRASIO ALENCAR, Nº13, CENTRO, EXU-PE - CNPJ:11040870000100

Anexo 02

Orçamento Programa - Exercício de 2022

Page 4

**Previsão da Receita****Lei: 1379, Data: 16/11/2021**

Código	Especificação	F.R.-C.A.	Desdobramento	SubCategoria Fonte	Categoria Econômica
1750.00.0.0	CONSÓRCIOS PÚBLICOS - PRINCIP			23.214.500,00	
1750.00.0.0	TRANSFERÊNCIAS DE OUTRAS INSTITUIÇÕES PÚBLICAS				
1751.00.0.0	TRANSFERÊNCIAS DE RECURSOS DO FUNDO DE MANUTENÇÃO E DESENVOL		23.214.500,00		
1751.50.0.0	TRANSFERÊNCIAS DE RECURSOS DO FUNDO DE MANUTENÇÃO E DESENVOL		23.214.500,00		
1751.50.0.1	TRANSFERÊNCIAS DE RECURSOS DO FUNDO DE MANUTENÇÃO E DESENVOL	0.02.00.260.000	13.830.000,00		
1751.50.0.1	TRANSFERÊNCIAS DE RECURSOS DO FUNDO DE MANUTENÇÃO E DESENVOL	0.05.00.260.000	9.384.500,00		
1900.00.0.0	OUTRAS RECEITAS CORRENTES			182.600,00	
1920.00.0.0	INDENIZAÇÕES, RESTITUIÇÕES E RESSARCIMENTOS			66.600,00	
1921.00.0.0	INDENIZAÇÕES		21.600,00		
1921.99.0.0	OUTRAS INDENIZAÇÕES		21.600,00		
1922.00.0.0	RESTITUIÇÕES		45.000,00		
1922.99.0.0	OUTRAS RESTITUIÇÕES		45.000,00		
1922.99.0.1	OUTRAS RESTITUIÇÕES - PRINCIPAL	0.01.00.110.000	20.000,00		
1922.99.0.1	OUTRAS RESTITUIÇÕES - PRINCIPAL	0.01.00.310.000	10.000,00		
1922.99.0.1	OUTRAS RESTITUIÇÕES - PRINCIPAL	0.01.00.600.000	5.000,00		
1922.99.0.1	OUTRAS RESTITUIÇÕES - PRINCIPAL	0.05.00.500.000	10.000,00		
1990.00.0.0	DEMAIS RECEITAS CORRENTES			116.000,00	
1999.00.0.0	OUTRAS RECEITAS CORRENTES		116.000,00		
1999.03.0.0	COMPENSAÇÕES FINANCEIRAS ENTRE O REGIME GERAL E OS REGIMES P		100.000,00		
1999.12.0.0	ENCARGOS LEGAIS PELA INSCRIÇÃO EM DÍVIDA ATIVA E RECEITAS DE		10.000,00		
1999.12.2.0	ÔNUS DE SUCUMBÊNCIA		10.000,00		
1999.99.0.0	OUTRAS RECEITAS		6.000,00		
1999.99.2.0	OUTRAS RECEITAS NÃO ARRECADADAS E NÃO PROJETADAS PELA RFB -		6.000,00		
2000.00.0.0	RECEITAS DE CAPITAL				974.294,73
2100.00.0.0	OPERAÇÕES DE CRÉDITO			244.234,73	
2110.00.0.0	OPERAÇÕES DE CRÉDITO - MERCADO INTERNO			244.234,73	
2119.00.0.0	OUTRAS OPERAÇÕES DE CRÉDITO - MERCADO INTERNO		244.234,73		
2119.99.0.0	OUTRAS OPERAÇÕES DE CRÉDITO - MERCADO INTERNO		244.234,73		
2200.00.0.0	ALIENAÇÃO DE BENS			169.660,00	
2210.00.0.0	ALIENAÇÃO DE BENS MÓVEIS			115.660,00	
2213.00.0.0	ALIENAÇÃO DE BENS MÓVEIS E SEMOVENTES		115.660,00		
2213.01.0.0	ALIENAÇÃO DE BENS MÓVEIS E SEMOVENTES		115.660,00		
2220.00.0.0	ALIENAÇÃO DE BENS IMÓVEIS			54.000,00	
2221.00.0.0	ALIENAÇÃO DE BENS IMÓVEIS		54.000,00		
2221.01.0.0	ALIENAÇÃO DE BENS IMÓVEIS		54.000,00		
2400.00.0.0	TRANSFERÊNCIAS DE CAPITAL			560.400,00	
2410.00.0.0	TRANSFERÊNCIAS DA UNIÃO E DE SUAS ENTIDADES			344.400,00	
2411.00.0.0	TRANSFERÊNCIAS DE RECURSOS DO SISTEMA ÚNICO DE SAÚDE - SUS		135.000,00		
2411.51.0.0	TRANSFERÊNCIAS DE RECURSOS DO SISTEMA ÚNICO DE SAÚDE - SUS -		135.000,00		
2411.51.1.0	TRANSFERÊNCIAS DE RECURSOS DO BLOCO DE ESTRUTURAÇÃO DA REDE		135.000,00		
2414.00.0.0	TRANSFERÊNCIAS DE CONVÊNIOS DA UNIÃO E DE SUAS ENTIDADES		209.400,00		



**PREFEITURA MUNICIPAL DE EXU**

RUA EUFRASIO ALENCAR, Nº13, CENTRO, EXU-PE - CNPJ:11040870000100

Anexo 02

Orçamento Programa - Exercício de 2022

Page 5

**Previsão da Receita**

Lei: 1379, Data: 16/11/2021

Código	Especificação	F.R.-C.A.	Desdobramento	SubCategoria Fonte	Categoria Econômica
2414.51.0.0	TRANSFERÊNCIAS DE CONVÊNIOS DA UNIÃO DESTINADAS A PROGRAMAS		109.400,00		
2414.99.0.0	OUTRAS TRANSFERÊNCIAS DE CONVÊNIOS DA UNIÃO E DE SUAS ENTIDA		100.000,00		
2420.00.0.0	TRANSFERÊNCIAS DOS ESTADOS E DO DISTRITO FEDERAL E DE SUAS E			216.000,00	
2422.00.0.0	TRANSFERÊNCIAS DE CONVÊNIOS DOS ESTADOS E DF E DE SUAS ENTID		216.000,00		
2422.99.0.0	OUTRAS TRANSFERÊNCIAS DE CONVÊNIOS DOS ESTADOS E DF E DE SUA		216.000,00		
9000.00.0.0	(R) DEDUÇÕES DA RECEITA				-7.751.880,00
9500.00.0.0	(R) DEDUÇÕES DO FUNDEB			-7.751.880,00	
9510.00.0.0	(R) DEDUÇÕES DO FUNDEB			-7.751.880,00	
9510.00.0.0	(R) DEDUÇÕES DO FUNDEB	0.01.00.260.000	-6.000.000,00		
9510.00.0.0	(R) DEDUÇÕES DO FUNDEB	0.05.00.260.000	-1.751.880,00		
<b>Total das Receitas (exceto Intra-Orçamentárias)</b>					<b>84.223.468,22</b>

7000.00.0.0	RECEITAS CORRENTES (INTRA)				5.740.000,00
7200.00.0.0	CONTRIBUIÇÕES (INTRA)			5.740.000,00	
7210.00.0.0	CONTRIBUIÇÕES SOCIAIS (INTRA)			5.740.000,00	
7215.00.0.0	CONTRIBUIÇÕES PARA REGIMES PRÓPRIOS DE PREVIDÊNCIA E SISTEM		5.740.000,00		
7215.02.0.0	CONTRIBUIÇÃO PATRONAL - SERVIDOR CIVIL (INTRA)		5.040.000,00		
7215.02.1.0	CONTRIBUIÇÃO PATRONAL - SERVIDOR CIVIL ATIVO (INTRA)		5.040.000,00		
7215.51.0.0	CONTRIBUIÇÃO PATRONAL - PARCELAMENTOS (INTRA)		700.000,00		
7215.51.1.0	CONTRIBUIÇÃO PATRONAL - SERVIDOR CIVIL ATIVO - PARCELAMENTOS		700.000,00		
<b>Total das Receitas (Intra-Orçamentárias)</b>					<b>5.740.000,00</b>

<b>Total Geral das Receitas</b>					<b>89.963.468,22</b>
---------------------------------	--	--	--	--	----------------------



**PREFEITURA MUNICIPAL DE EXU**

RUA EUFRASIO ALENCAR, Nº13, CENTRO, EXU-PE - CNPJ:11040870000100

Anexo 02

Orçamento Programa - Exercício de 2022

Page 6

**Previsão da Receita**

**Lei: 1379, Data: 16/11/2021**

Código	Especificação	F.R.-C.A.	Desdobramento	SubCategoria Fonte	Categoria Econômica
--------	---------------	-----------	---------------	-----------------------	------------------------

---

---

---

**PREFEITURA MUNICIPAL DE EXU**

RUA EUFRASIO ALENCAR, Nº13, CENTRO, EXU-PE - CNPJ:11040870000100

Orçamento Programa - Exercício de 2022

RECEITA CORRENTE LIQUIDA - LC 101, ART. 2, Inciso IV

Quadro 20

Page 1

Lei: 1379, Data: 16/11/2021

Código	Especificação	Previsão
1000.00.0.0.0	RECEITAS CORRENTES	
1100.00.0.0.0	IMPOSTOS, TAXAS E CONTRIBUIÇÕES DE MELHORIA	3.754.370,00
1200.00.0.0.0	CONTRIBUIÇÕES	5.200.000,00
1300.00.0.0.0	RECEITA PATRIMONIAL	145.000,00
1600.00.0.0.0	RECEITA DE SERVIÇOS	56.760,00
1700.00.0.0.0	TRANSFERÊNCIAS CORRENTES	81.662.323,49
1900.00.0.0.0	OUTRAS RECEITAS CORRENTES	182.600,00
9500.00.0.0.0	(R) DEDUÇÕES DO FUNDEB	-7.751.880,00
1215.01.0.0.0	CONTRIBUIÇÃO DO SERVIDOR CIVIL	-3.940.000,00
1321.04.0.0.0	GANHOS COM APLICAÇÕES FINANCEIRAS DO RPPS	-58.500,00
1999.03.0.0.0	COMPENSAÇÕES FINANCEIRAS ENTRE O REGIME GERAL E	-100.000,00
	<b>TOTAL</b>	<b>79.150.673,49</b>

**Percentual de Gastos com Pessoal****Legislativo**

Despesa com Pessoal	2.185.700,00
Despesa Líquida:	2.185.700,00
Percentual Aplicado:	2,76 %

**Executivo**

Despesa com Pessoal	53.764.935,44
---------------------	---------------

**Deduções**

Categoria	Tipo	Valor	Descrição da Dedução
3.1.90.01.00	NV	8.000.000,00	Aposentadorias, Reserva Remunerada e Reformas
3.1.90.03.00		1.360.000,00	Pensões do RPPS e do Militar
3.1.90.91.00		25.000,00	SENTENÇAS JUDICIAIS
3.1.90.92.00		40.000,00	DESPESAS DE EXERCÍCIOS ANTERIORES
3.1.90.94.00		206.000,00	INDENIZAÇÕES E RESTITUIÇÕES TRABALHISTAS
3.1.90.94.01		838.000,00	INDENIZAÇÕES TRABALHISTAS - ATIVO - PESSOAL CIVIL
Total Deduções		10.469.000,00	
Despesa Líquida:		43.295.935,44	
Percentual Aplicado:		54,70 %	



**PREFEITURA MUNICIPAL DE EXU**

RUA EUFRASIO ALENCAR, Nº13, CENTRO, EXU-PE - CNPJ:11040870000100

Orçamento Programa - Exercício de 2022

RECEITA CORRENTE LIQUIDA - LC 101, ART. 2, Inciso IV

Quadro 20

Page 2

Lei: 1379, Data: 16/11/2021

---

Código

Especificação

Previsão

---

**PREFEITURA MUNICIPAL DE EXU**

RUA EUFRASIO ALENCAR, Nº13, CENTRO, EXU-PE - CNPJ:11040870000100

Orçamento Programa - Exercício de 2022

**TABELA EXPLICATIVA - EVOLUÇÃO DA RECEITA**

(Inc.III, Art.22º)

Page 1

Lei: 1379, Data: 16/11/2021

Codigo	Discriminação	Receita Arrecadada			Receita Prevista	
		2018	2019	2020	2021	2022
1000.00.0.0	RECEITAS CORRENTES					
1100.00.0.0	IMPOSTOS, TAXAS E CONTRIBUIÇÕES DE ME	1.959.654,48	2.175.519,16	2.066.042,26	3.354.370,00	3.754.370,00
1200.00.0.0	CONTRIBUIÇÕES	3.692.247,97	4.048.153,75	4.481.669,33	5.200.000,00	5.200.000,00
1300.00.0.0	RECEITA PATRIMONIAL	801.248,69	734.179,53	480.959,22	746.000,00	145.000,00
1600.00.0.0	RECEITA DE SERVIÇOS	185,00	23.366,55		56.760,00	56.760,00
1700.00.0.0	TRANSFERÊNCIAS CORRENTES	63.447.515,09	69.162.561,18	76.223.744,53	72.553.423,49	81.662.323,49
1900.00.0.0	OUTRAS RECEITAS CORRENTES	626,91	188.643,76	17.004,96	193.800,00	182.600,00
	Sub Total	69.901.478,14	76.332.423,93	83.269.420,30	82.104.353,49	91.001.053,49
2000.00.0.0	RECEITAS DE CAPITAL					
2100.00.0.0	OPERAÇÕES DE CRÉDITO				494.318,03	244.234,73
2200.00.0.0	ALIENAÇÃO DE BENS				169.660,00	169.660,00
2400.00.0.0	TRANSFERÊNCIAS DE CAPITAL	1.425.779,79	1.483.524,71	1.232.375,74	4.162.836,00	560.400,00
	Sub Total	1.425.779,79	1.483.524,71	1.232.375,74	4.826.814,03	974.294,73
7000.00.0.0	RECEITAS CORRENTES (INTRA)					
7200.00.0.0	CONTRIBUIÇÕES (INTRA)	3.217.739,35	3.911.276,80	6.595.642,50	5.437.500,00	5.740.000,00
7700.00.0.0	TRANSFERÊNCIAS CORRENTES (INTRA)	44.640,00	64.471,37			
7900.00.0.0	OUTRAS RECEITAS CORRENTES (INTRA)					
	Sub Total	3.262.379,35	3.975.748,17	6.595.642,50	5.437.500,00	5.740.000,00
8000.00.0.0	RECEITAS DE CAPITAL (INTRA)					
8100.00.0.0	OPERAÇÕES DE CRÉDITO (INTRA)					
	Sub Total	0,00	0,00	0,00	0,00	0,00

**PREFEITURA MUNICIPAL DE EXU**

RUA EUFRASIO ALENCAR, Nº13, CENTRO, EXU-PE - CNPJ:11040870000100

Orçamento Programa - Exercício de 2022

**TABELA EXPLICATIVA - EVOLUÇÃO DA RECEITA**

(Inc.III, Art.22º)

Page 2

Lei: 1379, Data: 16/11/2021

Codigo	Discriminação	Receita Arrecadada			Receita Prevista	
		2018	2019	2020	2021	2022
9000.00.0.0	(R) DEDUCOES DA RECEITA					
9500.00.0.0	(R) DEDUÇÕES DO FUNDEB	-5.790.145,47	-6.283.272,06	-6.061.443,21	-6.451.880,00	-7.751.880,00
	Sub Total	-5.790.145,47	-6.283.272,06	-6.061.443,21	-6.451.880,00	-7.751.880,00
9990.00.0.0	RECURSOS ARRECADADOS EM EXERCÍCIOS					
	Sub Total	0,00	0,00	0,00	0,00	0,00
<b>TOTAL</b>		<b>68.799.491,81</b>	<b>75.508.424,75</b>	<b>85.035.995,33</b>	<b>85.916.787,52</b>	<b>89.963.468,22</b>

**PREFEITURA MUNICIPAL DE EXU**

RUA EUFRASIO ALENCAR, Nº13, CENTRO, EXU-PE - CNPJ:11040870000100

Orçamento Programa - Exercício de 2022

**TABELA EXPLICATIVA - EVOLUÇÃO DA RECEITA**

(Inc.III, Art.22º)

Page 1

Lei: 1379, Data: 16/11/2021

Codigo	Discriminação	Receita Arrecadada			Receita Prevista	
		2018	2019	2020	2021	2022
1000.00.0.0	RECEITAS CORRENTES					
1100.00.0.0	IMPOSTOS, TAXAS E CONTRIBUIÇÕES DE ME	1.959.654,48	2.175.519,16	2.066.042,26	3.354.370,00	3.754.370,00
1200.00.0.0	CONTRIBUIÇÕES	3.692.247,97	4.048.153,75	4.481.669,33	5.200.000,00	5.200.000,00
1300.00.0.0	RECEITA PATRIMONIAL	801.248,69	734.179,53	480.959,22	746.000,00	145.000,00
1600.00.0.0	RECEITA DE SERVIÇOS	185,00	23.366,55		56.760,00	56.760,00
1700.00.0.0	TRANSFERÊNCIAS CORRENTES	63.447.515,09	69.162.561,18	76.223.744,53	72.553.423,49	81.662.323,49
1900.00.0.0	OUTRAS RECEITAS CORRENTES	626,91	188.643,76	17.004,96	193.800,00	182.600,00
	Sub Total	69.901.478,14	76.332.423,93	83.269.420,30	82.104.353,49	91.001.053,49
2000.00.0.0	RECEITAS DE CAPITAL					
2100.00.0.0	OPERAÇÕES DE CRÉDITO				494.318,03	244.234,73
2200.00.0.0	ALIENAÇÃO DE BENS				169.660,00	169.660,00
2400.00.0.0	TRANSFERÊNCIAS DE CAPITAL	1.425.779,79	1.483.524,71	1.232.375,74	4.162.836,00	560.400,00
	Sub Total	1.425.779,79	1.483.524,71	1.232.375,74	4.826.814,03	974.294,73
7000.00.0.0	RECEITAS CORRENTES (INTRA)					
7200.00.0.0	CONTRIBUIÇÕES (INTRA)	3.217.739,35	3.911.276,80	6.595.642,50	5.437.500,00	5.740.000,00
7700.00.0.0	TRANSFERÊNCIAS CORRENTES (INTRA)	44.640,00	64.471,37			
7900.00.0.0	OUTRAS RECEITAS CORRENTES (INTRA)					
	Sub Total	3.262.379,35	3.975.748,17	6.595.642,50	5.437.500,00	5.740.000,00
8000.00.0.0	RECEITAS DE CAPITAL (INTRA)					
8100.00.0.0	OPERAÇÕES DE CRÉDITO (INTRA)					
	Sub Total	0,00	0,00	0,00	0,00	0,00

**PREFEITURA MUNICIPAL DE EXU**

RUA EUFRASIO ALENCAR, Nº13, CENTRO, EXU-PE - CNPJ:11040870000100

Orçamento Programa - Exercício de 2022

**TABELA EXPLICATIVA - EVOLUÇÃO DA RECEITA**

(Inc.III, Art.22º)

Page 2

Lei: 1379, Data: 16/11/2021

Codigo	Discriminação	Receita Arrecadada			Receita Prevista	
		2018	2019	2020	2021	2022
9000.00.0.0	(R) DEDUCOES DA RECEITA					
9500.00.0.0	(R) DEDUÇÕES DO FUNDEB	-5.790.145,47	-6.283.272,06	-6.061.443,21	-6.451.880,00	-7.751.880,00
	Sub Total	-5.790.145,47	-6.283.272,06	-6.061.443,21	-6.451.880,00	-7.751.880,00
9990.00.0.0	RECURSOS ARRECADADOS EM EXERCÍCIOS					
	Sub Total	0,00	0,00	0,00	0,00	0,00
<b>TOTAL</b>		<b>68.799.491,81</b>	<b>75.508.424,75</b>	<b>85.035.995,33</b>	<b>85.916.787,52</b>	<b>89.963.468,22</b>



**PREFEITURA MUNICIPAL DE EXU**

RUA EUFRASIO ALENCAR, Nº13, CENTRO, EXU-PE - CNPJ:11040870000100

Orçamento Programa - Exercício de 2022

**TABELA EXPLICATIVA - EVOLUÇÃO DA DESPESA**

(Inc. III, Art. 22)

Page 1

Lei: 1379, Data: 16/11/2021

Codigo	Discriminação	DESPESA		
		Realizada 2020	Fixada 2021	Prevista 2022
<b>DESPESAS CORRENTES</b>				
3 1	PESSOAL E ENCARGOS SOCIAIS	53.195.162,52	54.017.250,00	55.928.939,44
3 2	JUROS E ENCARGOS DA DÍVIDA		290.912,21	304.614,18
3 3	OUTRAS DESPESAS CORRENTES	23.740.429,72	24.888.973,24	27.623.431,74
	Sub Total	76.935.592,24	79.197.135,45	83.856.985,36
<b>DESPESAS DE CAPITAL</b>				
4 4	INVESTIMENTOS	6.193.994,68	4.357.866,66	3.446.566,00
4 6	AMORTIZAÇÃO DA DÍVIDA	1.493.285,44	1.465.000,00	1.715.000,00
	Sub Total	7.687.280,12	5.822.866,66	5.161.566,00
<b>RESERVA DE CONTINGÊNCIA</b>				
9 9	RESERVA DE CONTINGÊNCIA		896.785,41	944.916,86
	Sub Total	0,00	896.785,41	944.916,86
	<b>TOTAL</b>	<b>84.622.872,36</b>	<b>85.916.787,52</b>	<b>89.963.468,22</b>

**PREFEITURA MUNICIPAL DE EXU**

RUA EUFRASIO ALENCAR, Nº13, CENTRO, EXU-PE - CNPJ:11040870000100

Orçamento Programa - Exercício de 2022

Page 1

TABELA EXPLICATIVA - DEMONSTRAÇÃO DA DESPESA POR PROGRAMA Lei: 1379, Data: 16/11/2021

Código	Discriminação	Valor
1000	CÂMARA MUNICIPAL	4.000.000,00
1001	GESTÃO PÚBLICA - UM NOVO TEMPO	25.391.036,78
1002	MAIS RECURSOS, MAIS SERVIÇOS	50.000,00
1003	IMPLANTAÇÃO E IMPLEMENTAÇÃO DOS SERVIÇOS E UNIDADES DO SISTEMA ÚNICO DE ASSISTÊNCIA SOCIAL SUAS	2.291.000,00
1004	APOIO A GESTÃO DO SISTEMA ÚNICO DE ASSISTÊNCIA SOCIAL - SUAS	80.000,00
1005	BENEFÍCIOS EVENTUAIS E OUTROS BENEFÍCIOS A FAMÍLIAS EM VUNERABILIDADE SOCIAL	240.000,00
1006	AÇÕES DE PROTEÇÃO SOCIAL BÁSICA	810.000,00
1007	AÇÕES DE PROTEÇÃO SOCIAL ESPECIAL DE MÉDIA COMPLEXIDADE	140.000,00
1008	GESTÃO DO CADASTRO ÚNICO E BOLSA FAMÍLIA	415.000,00
1009	TRABALHO, EMPREGO E ACESSO A RENDA	90.000,00
1010	CONTROLE SOCIAL NO SUAS	61.000,00
1011	SEGURANÇA ALIMENTAR E NUTRICIONAL	80.000,00
1012	AÇÕES ESTRATÉGICAS DE ENFRETAMENTO AO TRABALHO INFANTIL	50.000,00
1013	APOIO A GESTÃO DO SISTEMA ÚNICO DE SAÚDE	3.478.800,00
1014	IMPLANTAÇÃO E IMPLEMENTAÇÃO DOS SERVIÇOS E UNIDADES SAÚDE	199.871,00
1015	MANUTENÇÃO DE PROGRAMAS E PROJETOS DA SECRETARIA DE SAÚDE	2.243.871,00
1016	AÇÕES DE ATENÇÃO BÁSICA	6.304.700,00
1017	AÇÕES DE MÉDIA E ALTA COMPLEXIBILIDADE	4.857.000,00
1018	AÇÕES DE VIGILÂNCIA EM SAÚDE	401.000,00
1019	TÓDOS NA ESCOLA	25.710.189,44
1020	ESCOLA E O FUTURO	1.607.000,00
1021	ALIMENTAR É CUIDAR	800.000,00
1023	QUALIFICANDO OS PROFISSIONAIS	59.000,00
1025	TRANSPORTANDO CONHECIMENTO	2.350.000,00
1026	EXU INTEGRADO	6.880.000,00
1027	EXU VIVER	1.175.000,00
1028	AÇÕES DE COMBATE COVID-19	160.000,00
1029	AÇÕES DE COMBATE COVID-19 NO SUAS	8.000,00
1030	MANUTENÇÃO DAS AÇÕES DO PROGRAMA AÇÃO COMUNITÁRIA	31.000,00
	<b>TOTAL</b>	<b>89.963.468,22</b>

**PREFEITURA MUNICIPAL DE EXU**

RUA EUFRASIO ALENCAR, Nº13, CENTRO, EXU-PE - CNPJ:11040870000100

Orçamento Programa - Exercício de 2022

Page 1

**TABELA EXPLICATIVA - RELAÇÃO DE PROJETOS**

Lei: 1379, Data: 16/11/2021

Código	Discriminação	Valor
1001	AQUISIÇÃO DE MÓVEIS, MÁQUINAS, APARELHOS E EQUIPAMENTOS	60.000,00
1002	CONSTRUÇÃO E ADAPTAÇÃO DO NOVO PRÉDIO DA CÂMARA	635.000,00
1003	AQUISIÇÃO DE VEÍCULOS, MÓVEIS E EQUIPAMENTOS	75.000,00
1006	PROGRAMA DE MODERNIZAÇÃO E DE APOIO À GESTÃO ADMINISTRATIVA E FISCAL DO MUNICÍPIO	15.000,00
1008	AQUISIÇÃO DE MÓVEIS, MÁQUINAS E EQUIP. DIV. PARA O ENSINO FUNDAMENTAL	15.000,00
1009	AQUISIÇÃO DE VEÍCULOS PARA O TRANSPORTE ESCOLAR	110.000,00
1010	AQUISIÇÃO DE VEÍCULOS, MÓVEIS E EQUIPAMENTOS - RECURSOS PRÓPRIOS	30.000,00
1011	CONST., AMP. E/OU RECUPERAÇÃO DE ESCOLAS MUNICIPAIS	260.000,00
1012	AQUISIÇÃO DE VEÍCULOS, MÓVEIS E EQUIPAMENTOS - FUNDEB 30%	20.000,00
1013	AQUISIÇÃO DE MÓVEIS, MÁQUINAS E EQUIP. DIVERSOS COM SALÁRIO EDUCAÇÃO	40.000,00
1014	AQUISIÇÃO DE MÓVEIS E EQUIPAMENTOS PROJovem CAMPO	10.000,00
1015	CONSTRUÇÃO E/OU RECUPERAÇÃO DE CRECHES	150.000,00
1016	AQUISIÇÃO DE EQUIPAMENTOS, BOMBAS E MOTORES	20.000,00
1017	AQUISIÇÃO DE EQUIP. E MATERIAL PERMANENTE P/ MERCADO E AÇOUGUE	5.000,00
1018	AQUISIÇÃO DE MÓVEIS, MÁQUINAS, APARELHOS E EQUIPAMENTOS P/ SEC. DE AGRICULTURA	10.000,00
1022	AQUISIÇÃO, VEÍCULOS, MÓVEIS, MÁQUINAS E EQUIPAMENTOS PARA SECRETARIA TRANSPORTE	12.000,00
1023	CONSTRUÇÃO DE TERMINAL RODOVIÁRIO	10.000,00
1024	CONSTRUÇÃO E/OU RECUPERAÇÃO DE PASSAGENS MOLHADAS, PONTES E BUEIROS	50.000,00
1025	CONSTRUÇÃO E/OU RECUPERAÇÃO DE ESTRADAS MUNICIPAIS	140.000,00
1026	IMPLANTAÇÃO DE SINALIZAÇÃO GRÁFICA VERTICAL E HORIZ. NAS VIAS PÚBLICAS	35.000,00
1027	CONSTRUÇÃO, AMPLIAÇÃO E/OU REFORMA DE USF	35.000,00
1028	AQUISIÇÃO DE VEÍCULOS E AMBULÂNCIAS	115.000,00
1029	CONSTRUÇÃO, AMPLIAÇÃO E/OU REFORMA DE ACADEMIA DA SAÚDE	5.000,00
1030	AQUISIÇÃO DE MÓVEIS, MÁQUINAS, APARELHOS E EQUIPAMENTOS P/ FUNDO DE SAÚDE	66.000,00
1032	IMPLANTAÇÃO DO PROGRAMA SAÚDE DO HOMEM	10.000,00
1034	IMPLANTAÇÃO DO COMPLEXO REGULADOR	4.000,00
1037	AQUISIÇÃO DE EQUIPAMENTOS HOSPITALARES E PARA UNIDADES DE SAÚDE - SUS	77.000,00
1038	CONSTRUÇÃO E AMP. OU RECUPERAÇÃO DOS HOSPITAIS, POSTOS E UNIDADES - SUS	54.000,00
1039	IMPLANTAÇÃO DA SALA DE ESTABILIZAÇÃO DO HOSPITAL MUNICIPAL	15.000,00
1041	CONSTRUÇÃO DE UMA SALA DE EUTANASIA CANINA	10.000,00
1045	AQUISIÇÃO DE MÓVEIS, MÁQUINAS E EQUIP. P/ SEC. DE AÇÃO SOCIAL	35.000,00
1046	CONSTRUÇÃO, REFORMA, AMPLIAÇÃO E RECUPERAÇÃO DE PRÉDIOS DA ASSISTÊNCIA SOCIAL	56.000,00
1047	AQUISIÇÃO DE VEÍCULOS, MÓVEIS, MÁQUINAS E EQUIP. P/ O PROG. BOLSA FAMÍLIA - IGD BF	20.000,00
1048	AQUISIÇÃO DE VEÍCULOS, MÓVEIS, MÁQUINAS E EQUIP. P/ O PROG. BOLSA FAMÍLIA - IGD SUAS	10.000,00
1050	CONSTRUÇÃO DE SEDE PARA O CREAS	10.000,00
1051	AQUISIÇÃO DE VEÍCULO, EQUIPAMENTOS PARA O CONSELHO TUTELAR	10.000,00
1056	MODERNIZAÇÃO DA SECRETARIA DE CULTURA E DESPORTOS	27.000,00
1057	MODERNIZAÇÃO E ADAPTAÇÃO DA BIBLIOTECA PÚBLICA MUNICIPAL	20.000,00
1058	AQUISIÇÃO DE INSTRUMENTOS PARA BANDAS MARCIAL E FILARMÔNICA	10.000,00
1059	CONSTRUÇÃO DO CENTRO CULTURAL LUIZ GONZAGA	40.000,00
1061	INPLANTAÇÃO DO CORAL DE MÚSICA MUNICIPAL	10.000,00
1062	RESTAURAÇÃO DO MÓDULO VILA OLÍMPICA	50.000,00
1063	IMPLANTAÇÃO DO MUSEU DE PALEONTOLOGIA DE EXU	60.000,00
1064	AQUISIÇÃO DE VEÍCULOS PARA A SECRETARIA MUNICIPAL DE CULTURA	60.000,00
1066	CONSTRUÇÃO E/OU REFORMA DE MÓDULOS, GINÁSIOS E QUADRAS ESPORTIVAS	50.000,00
1071	REFORMA E ADAPTAÇÃO DE PRÉDIOS PUBLICOS NO MUNICÍPIO	80.000,00
1075	CONSTRUÇÃO, AMPLIAÇÃO E/OU RECUPERAÇÃO DE QUADRAS, GINÁGIOS ESPORTIVOS	50.000,00
1076	CONSTRUÇÃO DE ACADEMIA DAS CIDADES CONV. NO DISTRITO DE TIMORANTE	10.000,00
1077	CONSTRUÇÃO DE PRÉDIOS PARA SECRETARIA DE ADMINISTRAÇÃO	10.000,00
1078	AQUISIÇÃO DE VEÍCULO PARA COLETA DE LIXO	10.000,00
1079	CONSTRUÇÃO/ADEQUAÇÃO/REFORMA DE PÓRTICOS NAS ENTRADAS DA CIDADE	10.000,00
1080	AMPLIAÇÃO E/OU RECUPERAÇÃO DE CEMITÉRIOS PÚBLICOS NA SEDE E DISTRITOS	20.000,00
1081	DESAPROPRIAÇÃO DE IMÓVEIS PARA UTILIDADE PÚBLICA (TERRENO, EDIFÍCIOS E BENFEITORIAS)	30.000,00
1082	CONSTRUÇÃO, AMPLIAÇÃO, RECUPERAÇÃO, ARBORIZAÇÃO E REVITALIZAÇÃO	30.000,00
1083	IMPLANTAÇÃO DE ENERGIA ELÉTRICA NA SEDE, DISTRITOS E OUTRAS LOCALIDADES	30.000,00

**PREFEITURA MUNICIPAL DE EXU**

RUA EUFRASIO ALENCAR, Nº13, CENTRO, EXU-PE - CNPJ:11040870000100

Orçamento Programa - Exercício de 2022

Page 2

**TABELA EXPLICATIVA - RELAÇÃO DE PROJETOS**

Lei: 1379, Data: 16/11/2021

Código	Discriminação	Valor
1084	CONSTRUÇÃO, REC., PERFURAÇÃO E/OU INSTALAÇÃO DE POÇOS, CISTERNAS, AÇUDES E BARRAGENS	50.000,00
1085	CONSTRUÇÃO E/OU REFORMA DE CENTRO DE COMERCIALIZAÇÃO DA PRODUÇÃO	40.000,00
1086	CONSTRUÇÃO E AMPLIAÇÃO DO PARQUE DE EXPOSIÇÃO E VAQUEJADA	20.000,00
1087	CONSTRUÇÃO, AMPLIAÇÃO E/OU RECUPERAÇÃO DE MERCADO E AÇOUGUE	20.000,00
1088	CONSTRUÇÃO, AMPLIAÇÃO E/OU REPOSIÇÃO DE CALÇAMENTOS NA SEDE E OUTRAS LOCALIDADES	51.000,00
1089	CONSTRUÇÃO, MANUT. OU AMPLIAÇÃO DE PAV. ASFÁLTICA NAS RUAS DA SEDE E OUTRAS LOCALIDADES	10.000,00
1092	CONSTRUÇÃO E/OU RECUPERAÇÃO DE CALÇAMENTOS - RECURSOAS CIDE	5.000,00
1093	CONSTRUÇÃO E/OU RECUPERAÇÃO DE CHAFARIZES NA SEDE, DISTRITOS E OUTRAS LOCALIDADES	20.000,00
1094	AQUISIÇÃO DE MÓVEIS, MÁQUINAS E EQUIPAMENTOS P/ SEC. INFRAESTRUTURA	20.000,00
1095	CONSTRUÇÃO E/OU RECUPERAÇÃO DE PRAÇAS, PARQUES E JARDINS	10.000,00
1096	CONSTRUÇÃO DE SANITÁRIOS PÚBLICOS, PRIVADAS HIGIÊNICAS E BANHEIROS	10.000,00
1097	CONSTRUÇÃO DE CASAS POPULARES	10.000,00
1098	CONSTRUÇÃO E/OU RECUPERAÇÃO DE LAVANDERIAS PÚBLICAS NA SEDE	30.000,00
1099	CONSTRUÇÃO E/OU RECUPERAÇÃO DE SISTEMA DE ABASTECIMENTO D'ÁGUA	45.000,00
1100	CONSTRUÇÃO, AMPLIAÇÃO E/OU RECUPERAÇÃO DE ESGOTOS E UNIDADES	50.000,00
1105	AQUISIÇÃO DE VEÍCULOS, MÁQUINAS, MÓVEIS E EQUIPAMENTOS CISAPE	8.696,00
1106	REFORMA OU AMPLIAÇÃO DOS PRÉDIOS DA SAÚDE	6.696,00
1107	AQUISIÇÃO DE EQUIPAMENTOS E MATERIAIS PERMANENTES P/ PROG. DE SAÚDE	1.391,00
2018	DESPESAS COM PENSÃO ESPECIAL	40.000,00
Total		3.288.783,00

**PREFEITURA MUNICIPAL DE EXU**

RUA EUFRASIO ALENCAR, Nº13, CENTRO, EXU-PE - CNPJ:11040870000100

Orçamento Programa - Exercício de 2022

Page 1

**TABELA EXPLICATIVA - RELAÇÃO DE ATIVIDADES**

Lei: 1379, Data: 16/11/2021

Código	Discriminação	Valor
2001	MANUTENÇÃO DAS ATIVIDADES DOS SERVIDORES ELETIVOS DO PODER LEGISLATIVO	1.537.500,00
2002	MANUTENÇÃO DOS SERVIDORES EFETIVOS DO PODER LEGISLATIVO MUNICIPAL	224.000,00
2003	MANUTENÇÃO DOS SERVIDORES COMISSIONADOS DO PODER LEGISLATIVO MUNICIPAL	189.000,00
2004	ENCARGOS COM CONTRATOS - PESSOA JURÍDICA	480.000,00
2005	DISPÊNDIO COM MANUTENÇÃO DAS ATIVIDADES DO PODER LEGISLATIVO MUNICIPAL	382.000,00
2006	DISPÊNDIO COM DESPESAS DE EXERCÍCIO ANTERIOR	11.000,00
2007	ENCARGOS COM OBRIGAÇÕES PATRONAIS	350.000,00
2008	DISPÊNDIO COM SENTENÇAS JUDICIAIS	11.000,00
2009	MANUTENÇÃO DO SISTEMA DO CONTROLE INTERNO	120.500,00
2011	MANUTENÇÃO DAS ATIVIDADES DO PREFEITO E VICE-PREFEITO	410.000,00
2012	MANUTENÇÃO DAS ATIVIDADES DOS SERVIDORES COMISSIONADOS DO GABINETE DO PREFEITO	340.000,00
2013	MANUTENÇÃO DAS ATIVIDADES DOS SERVIDORES EFETIVOS DO GABINETE DO PREFEITO	80.000,00
2014	CONTRIBUIÇÃO DA CNM, CISAPE, AMUPE E OUTROS	125.740,00
2015	MANUTENÇÃO DAS ATIVIDADES DO GABINETE DO PREFEITO	140.000,00
2016	MANUTENÇÃO DAS ATIVIDADES DA DIRETORIA DE DESENVOLVIMENTO ECONÔMICO	97.000,00
2017	CONVÊNIO DE COOPERAÇÃO TÉCNICA FINANCEIRA COM AS POLÍTICAS CIVIL, MILITAR E JUSTIÇA	36.000,00
2019	MANUTENÇÃO DAS ATIVIDADES DOS CONSELHOS MUNICIPAIS	28.000,00
2021	MANUTENÇÃO DAS ATIVIDADES DA SECRETARIA DE ADMINISTRAÇÃO	2.345.000,00
2022	DISPÊNDIO COM INDENIZAÇÃO E RESTITUIÇÃO	160.000,00
2023	DISPÊNDIO COM DESPESAS DE EXERCÍCIOS ANTERIORES	80.000,00
2024	ENCARGOS E PARCELAMENTO: CELPE, COMPESA, TELEFONIA, PREVIDÊNCIA E OUTROS	2.019.614,18
2025	CONTRIBUIÇÃO PARA O PASEP	1.000.000,00
2026	DISPÊNDIO COM OBRIGAÇÕES PATRONAIS DAS DIVERSAS SECRETARIAS	1.725.000,00
2028	MANUTENÇÃO DAS ATIVIDADES DA SECRETARIA DE FINANÇAS	1.305.000,00
2029	MODERNIZAÇÃO E MANUTENÇÃO DO SETOR DE TRIBUTOS	35.000,00
2030	ENCARGOS COM SENTENÇAS JUDICIAIS	34.525,74
2031	RESERVA DE CONTIGÊNCIA	944.916,86
2033	ATENDIMENTO AO PROGRAMA DE ALIMENTAÇÃO ESCOLAR	800.000,00
2034	MANUTENÇÃO DAS ATIVIDADES DA SECRETARIA DE EDUCAÇÃO	326.689,44
2035	DISPÊNDIO COM OBRIGAÇÕES PATRONAIS DOS SERVIDORES DA SEC. DE EDUCAÇÃO	130.000,00
2036	DISPÊNDIO COM OBRIGAÇÕES PATRONAIS DO FUNDEB 70%	2.520.000,00
2037	DISPÊNDIO COM OBRIGAÇÕES PATRONAIS DO FUNDEB 30%	860.000,00
2038	AQUISIÇÃO DE MATERIAL DIDÁTICO E PEDAGÓGICO	20.000,00
2039	MANUTENÇÃO DAS ATIVIDADES ESCOLARES DO ENSINO FUNDAMENTAL	848.000,00
2040	DISPÊNDIO COM O PROGRAMA DINHEIRO DIRETO NA ESCOLA - PDDE	41.000,00
2041	DISPÊNDIO COM AQUISIÇÃO DE FUNDAMENTOS ESCOLARES	40.000,00
2042	MANUTENÇÃO DOS TRANSPORTES ESCOLAR - RECURSOS PRÓPRIOS	320.000,00
2043	MANUTENÇÃO DOS TRANSPORTES ESCOLAR - PETE	630.000,00
2044	MANUTENÇÃO DOS TRANSPORTES ESCOLAR - PNAT	510.000,00
2045	DISPÊNDIO COM LOCAÇÃO DE IMÓVEIS PARA ATENDIMENTO À EDUCAÇÃO	50.000,00
2046	MANUTENÇÃO DO PROGRAMA DE CAPACITAÇÃO DOS SERVIDORES DO ENSINO BÁSICO	59.000,00
2047	DISPÊNDIO COM O PROGRAMA SALÁRIO EDUCAÇÃO - FNDE	1.040.000,00
2048	MANUTENÇÃO DAS ATIVIDADES DO FUNDEB 70% - ENSINO FUNDAMENTAL	13.970.000,00
2049	MANUTENÇÃO DAS ATIVIDADES DO FUNDEB 30% - ENSINO FUNDAMENTAL	5.460.000,00
2050	DISPÊNDIO COM TRANSPORTE ESCOLAR - FUNDEB 30%	570.000,00
2051	MANUTENÇÃO DOS VEÍCULOS DA SEC. DE EDUCAÇÃO - RECURSOS PRÓPRIOS	210.000,00
2052	MANUTENÇÃO DO PROGRAMA PROJovem CAMPO	29.500,00
2055	MANUTENÇÃO DO ENSINO INFANTIL - RECURSOS PRÓPRIOS	14.000,00
2056	MANUTENÇÃO DAS ATIVIDADES DO FUNDEB 70% - ENSINO INFANTIL	1.280.000,00
2057	MANUTENÇÃO DAS ATIVIDADES DO FUNDEB 30% - ENSINO INFANTIL	150.000,00
2058	MANUTENÇÃO DO PROGRAMA BRASIL CARINHOSO	13.000,00

**PREFEITURA MUNICIPAL DE EXU**

RUA EUFRASIO ALENCAR, Nº13, CENTRO, EXU-PE - CNPJ:11040870000100

Orçamento Programa - Exercício de 2022

Page 2

**TABELA EXPLICATIVA - RELAÇÃO DE ATIVIDADES**

Lei: 1379, Data: 16/11/2021

Código	Discriminação	Valor
2064	MANUTENÇÃO DAS ATIVIDADES DA SEC. DE DESENVOLVIMENTO URBANO	1.115.000,00
2065	MANUTENÇÃO DAS ATIVIDADES DOS SERVIDORES EFETIVOS LOTADOS NA SEC. DE AGRICULTURA	275.000,00
2066	MANUTENÇÃO DO PROGRAMA SEGURO SAFRA	160.000,00
2067	MANUT. DE PROG. DE APOIO AGROPECUÁRIO E CADEIAS PRODUTIVAS LOCAIS, ENVENTOS E CAPACITAÇÕES NA AGRICULTURA	57.000,00
2068	MANUTENÇÃO DAS ATIVIDADES DA SECRETARIA DE AGRICULTURA	350.000,00
2069	MANUT. DO BANCO DE SEMENTES, MUDAS SELECIONADAS, IMPLEMENTOS AGRÍCOLAS P/ AGRICULTURA	16.000,00
2070	APOIO AS ATIVIDADES DO EXPOLEITE	12.000,00
2071	IMPLANTAÇÃO E APOIO AO SERVIÇO DE INSPEÇÃO SANITÁRIO SIM	45.000,00
2072	DISPÊNDIO COM LOCAÇÃO DE VEÍCULOS PARA ABASTECIMENTO DE ÁGUA	35.000,00
2073	TRANSF. RECURSOS P/ MANUTENÇÃO DA PATRULHA MECANIZADA DO CISAPE	50.000,00
2074	MANUTENÇÃO PROG. DE APOIO AGROPECUÁRIO TERRA PRONTA	20.000,00
2076	MANUTENÇÃO DAS ATIVIDADES DOS SERVIDORES EFETIVOS LOTADOS NA SECRETARIA DE TRANSPORTE	615.000,00
2077	DISPÊNDIO COM MANUTENÇÃO DA SECRETARIA DE TRANSPORTE	428.000,00
2078	MANUTENÇÃO DA FROTA DE VEÍCULOS DAS SECRETARIAS	205.000,00
2079	DISPÊNDIO COM REALIZAÇÃO DE ATIVIDADES DE EDUCAÇÃO NO TRÂNSITO	30.000,00
2080	TRANSF. RECURSOS P/ RECOLHIM. E TRANSP. DE JUMENTOS ABANDONADOS NAS RODOVIAS DOS MUN. CONSORCIADOS	10.000,00
2081	DISPÊNDIO COM OBRIGAÇÕES PATRONAIS DO FUNDO DE SAÚDE REC. VINC. SUS	103.000,00
2082	DISPÊNDIO COM OBRIGAÇÕES PATRONAIS DO FUNDO DE SAÚDE REC. PRÓPRIOS	1.260.000,00
2083	MANUTENÇÃO DOS SERVIDORES COMISSIONADOS DO FUNDO DE SAÚDE	275.000,00
2084	MANUTENÇÃO DAS AÇÕES DO FUNDO DE SAÚDE	90.000,00
2085	MANUTENÇÃO DAS ATIVIDADES DO HOSPITAL JOSÉ PINTO SARAIVA - MAC SUS	3.856.000,00
2086	DISPÊNDIO COM LOCAÇÕES DE IMÓVEIS	65.000,00
2087	MANUTENÇÃO DOS SERVIDORES EFETIVOS DO FUNDO DE SAÚDE	1.265.000,00
2088	MANUTENÇÃO DAS ATIVIDADES DA SECRETARIA DE SAÚDE	2.083.871,00
2089	MANUTENÇÃO DO NÚCLEO DE EDUCAÇÃO PERMANENTE EM SAÚDE	14.800,00
2090	MANUTENÇÃO DAS ATIVIDADES DO TFD/SUS	121.000,00
2091	MANUTENÇÃO DO PROGRAMA DE ASSISTÊNCIA FARMACÊUTICA E FARMÁCIA BÁSICA - SUS	269.000,00
2092	MANUTENÇÃO DA CASA DE APOIO EM RECIFE	71.000,00
2093	MANUTENÇÃO DO PROGRAMA AGENTES COMUNITÁRIOS DE SAÚDE - ACS - SUS	1.741.500,00
2094	MANUTENÇÃO DO PROGRAMA SAÚDE DA FAMÍLIA - SUS	3.846.000,00
2095	MANUTENÇÃO DO PROGRAMA SAÚDE BUCAL - SUS	196.000,00
2096	MANUTENÇÃO DAS ATIVIDADES DO CENTRO ESPECIALIDADE	244.000,00
2097	MANUTENÇÃO DOS VEÍCULOS DOS PROGRAMAS DE SAÚDE	14.000,00
2098	MANUTENÇÃO DAS ATIVIDADES DO CENTRO DE ESPECIALIDADES ODONTOLÓGIA - CEO	205.000,00
2099	MANUTENÇÃO DO PROGRAMA SAÚDE NA ESCOLA - PSE	50.000,00
2100	MANUTENÇÃO DO PROGRAMA NASF	357.000,00
2101	AQUISIÇÃO DE MATERIAL LABORATORIAL	10.000,00
2102	APOIO AO PROGRAMA DE COMBATE AO CANCER DE COLO DE UTERINO	20.000,00
2103	PROMOÇÃO A SAÚDE DO IDOSO	10.000,00
2104	MANUTENÇÃO DAS ATIVIDADES DO CONSELHO MUNICIPAL DE SAÚDE	15.000,00
2105	MANUTENÇÃO DO PROGRAMA SERVIÇO DE ATENDIMENTO MÓVEL DE URGÊNCIA - SAMU	40.000,00
2106	MANUTENÇÃO DA ACADEMIA DA SAÚDE	84.200,00
2107	MANUTENÇÃO DOS PROGRAMAS CAPS	356.000,00
2109	MANUTENÇÃO DO PROGRAMA DE VIGILÂNCIA SANITÁRIA	63.000,00
2110	MANUTENÇÃO DOS VEÍCULOS DA VIGILÂNCIA EPIDEMIOLÓGICA EM SAÚDE	20.000,00
2111	MANUTENÇÃO DO PROGRAMA DE VIGILÂNCIA EPIDEMIOLÓGICA EM SAÚDE	256.000,00
2112	APOIO AO PROGRAMA NACIONAL DE VACINAÇÃO	20.000,00
2115	MANUTENÇÃO ATIVIDADES PROG. PREV. DSTs/AIDS	32.000,00
2116	ENFRETEAMENTO DA EMERGÊNCIA COVID-19	160.000,00
2118	MANUTENÇÃO DO PROGRAMA CRIANÇA FELIZ - 1ª INFÂNCIA NO SUAS	320.000,00
2119	MANUTENÇÃO DOS SERVIDORES EFETIVOS SEC. DE AÇÃO SOCIAL	805.000,00
2120	ENCARGOS COM OBRIGAÇÕES PATRONAIS	225.000,00
2121		

**PREFEITURA MUNICIPAL DE EXU**

RUA EUFRASIO ALENCAR, Nº13, CENTRO, EXU-PE - CNPJ:11040870000100

Orçamento Programa - Exercício de 2022

Page 3

**TABELA EXPLICATIVA - RELAÇÃO DE ATIVIDADES**

Lei: 1379, Data: 16/11/2021

Código	Discriminação	Valor
	MANUTENÇÃO DOS SERVIDORES COMISSIONADOS DA SEC. DE AÇÃO SOCIAL	68.000,00
2122	DISPÊNDIO COM A EDUCAÇÃO PERMANENTE DOS TRABALHADORES DA ASSISTÊNCIA SOCIAL	12.000,00
2123	MANUTENÇÃO DE OUTRAS DESPESAS MONETÁRIAS DO FMAS	34.000,00
2124	MANUTENÇÃO DAS AÇÕES DA SECRETARIA DE ASSISTÊNCIA SOCIAL E DO FUNDO M. DE ASSIST. SOCIAL	360.000,00
2125	MANUTENÇÃO DO PROGRAMA BPC NA ESCOLA	6.000,00
2126	IMPLANTAÇÃO E MANUTENÇÃO DA VIGILÂNCIA SOCIOASSISTENCIAL DO SUAS	15.000,00
2127	APOIO AS ORGANIZAÇÕES NÃO GOVERNAMENTAIS E ENTIDADES DE ASSIST. SOCIAL	10.000,00
2128	MANUTENÇÃO DAS AÇÕES DOS TELECENTROS E UNIDADES MÓVEIS DE INFORMÁTICA	70.000,00
2129	MANUTENÇÃO DOS BENEFÍCIOS EVENTUAIS E OUTROS BENEFÍCIOS	240.000,00
2130	MANUTENÇÃO DOS SERVIÇOS DE PROTEÇÃO SOCIAL BÁSICA	810.000,00
2131	MANUTENÇÃO DOS SERVIÇOS DE PROTEÇÃO SOCIAL ESPECIAL DE MÉDIA COMPLEXIDADE	140.000,00
2132	APOIO A ORGANIZAÇÃO E GESTÃO DO PROGRAMA BOLSA FAMÍLIA E DO CADASTRO ÚNICO - IGD PBF	225.000,00
2133	FORTELECIMENTO DO CONTROLE SOCIAL IGD/PBF	30.000,00
2134	MANUTENÇÃO DO APOIO A ORGANIZAÇÃO E GESTÃO DO SUAS- IGD/SUAS	65.000,00
2135	FORTELECIMENTO DO CONTROLE SOCIAL IGD/SUAS	65.000,00
2136	MANUTENÇÃO DO PROG. DE ACESSO AO MUNDO DO TRABALHO - ACESSUAS TRABALHO	90.000,00
2138	MANUTENÇÃO DA CASA DOS CONSELHOS MUNICIPAIS	61.000,00
2139	MANUTENÇÃO DAS ATIV. DA COZINHA COMUNITÁRIA E SEG. ALIMENTAR	50.000,00
2140	MANUTENÇÃO DAS AÇÕES DO PROGRAMA LEITE DE TODOS	30.000,00
2141	MANUTENÇÃO DAS AÇÕES ESTRATÉGICAS DO PROG. DE ERRADICAÇÃO DO TRABALHO INFANTIL - PETI	50.000,00
2142	ENFRENTAMENTO DA EMERGÊNCIA DE SAÚDE PÚBLICA DE IMPORTÂNCIA INTERNACIONAL DECORRENTE DO CORONAVÍRUS	8.000,00
2143	MANUTENÇÃO DAS ATIVIDADES DO CONSELHO TUTELAR	200.000,00
2144	MANUTENÇÃO DAS AÇÕES DO PROGRAMA AÇÃO COMUNITÁRIA	31.000,00
2145	MANUTENÇÃO DAS ATIVIDADES GERAIS DO FMDCA	20.000,00
2146	DISSEMINANDO O FMDCA E CONCIENTIZANDO A SOCIEDADE	15.000,00
2147	CAPACITANDO OS CONSELHOS MUNICIPAIS E SOCIEDADE CIVIL PARA ATUAÇÃO NA POLÍTICA DO FMDCA	20.000,00
2148	CONHECENDO A REALIDADE A REALIDADE E PROMOVENDO A JUVENTUDE	11.000,00
2149	APOIO A CAMPANHA PERMANENTE DE ADOÇÃO DE CRIANÇAS	6.000,00
2150	PROGRAMA DE RESSOCIALIZAÇÃO DE JOVENS EM SITUAÇÃO DE RISCOS	48.000,00
2151	MANUTENÇÃO DA CASA DE PASSAGEM - CRIANÇA E ADOLESCENTE	15.000,00
2157	MANUTENÇÃO DAS ATIVIDADES DO DEP. DE CULTURA E DESPORTO	115.000,00
2158	MANUTENÇÃO DAS ATIVIDADES DOS SERVIDORES DO DEP. DE CULTURA E DESPORTO	221.000,00
2159	APOIO AOS EVENTOS/FESTAS CULTURAIS, POPULARES, TRADICIONAIS DO MUNICÍPIO	330.000,00
2160	DESPESAS COM SUBVENÇÕES SOCIAIS A ENTIDADES FILANTRÓPICAS	15.000,00
2161	PROGRAMA DE APOIO E ARTESANATO DA CULTURA GONZAGUIANA	50.000,00
2162	REALIZAÇÃO DE SEMINÁRIOS, FORUNS, CURSOS, CONFERENCIAIS, FESTIVAS CAMPEONATOS E EXPOSIÇÕES CULTURAIS	50.000,00
2163	PROGRAMA DE CAPACITAÇÃO E FORMAÇÃO CONTINUADA	20.000,00
2164	APOIO FINANCEIRO E AJUDA DE CUSTO A ARTISTAS E DESPORTISTAS	20.000,00
2165	MANUTENÇÃO DO MUSEU DE PALEONTOLOGIA DE EXU	50.000,00
2166	PROGRAMA DE INCENTIVO CULTURAL A MÚSICOS E ARTISTAS	70.000,00
2167	PROJETO DE APOIO AO TURISMO LOCAL (EVENTOS ECOLÓGICOS, RUARAL E DESPORTO)	30.000,00
2168	MANUTENÇÃO DAS ATIVIDADES DOS MÓDULOS, GINÁSIOS E QUADRAS ESPORTIVAS NA SEDE DISTRITAL	65.000,00
2169	MANUTENÇÃO DAS ATIVIDADES DO ESPORTE AMADOR, ESTUDANTIL E PROFISSIONAL	135.000,00
2174	MANUTENÇÃO DAS ATIVIDADES DOS SERVIDORES COMISSIONADOS LOTADOS NA SEC. OBRAS	95.000,00
2175	MANUTENÇÃO DAS ATIVIDADES DOS SERVIDORES EFETIVOS LOTADOS NA SEC. OBRAS	100.000,00

**PREFEITURA MUNICIPAL DE EXU**

RUA EUFRASIO ALENCAR, Nº13, CENTRO, EXU-PE - CNPJ:11040870000100

Orçamento Programa - Exercício de 2022

Page 4

**TABELA EXPLICATIVA - RELAÇÃO DE ATIVIDADES**

Lei: 1379, Data: 16/11/2021

Código	Discriminação	Valor
2176	MANUTENÇÃO DAS ATIVIDADES DA SECRETARIA DE OBRAS	1.395.000,00
2181	MANUTENÇÃO DOS SERVIÇOS DE LIMPEZA PÚBLICA	3.350.000,00
2182	MANUTENÇÃO DAS ATIVIDADES DE ILUMINAÇÃO PÚBLICA	1.430.000,00
2183	MANUTENÇÃO DO PARQUE DE VAQUEJADA	50.000,00
2184	MANUTENÇÃO E RECUPERAÇÃO DE CEMITÉRIOS PÚBLICOS NA SEDE E DISTRITOS	25.000,00
2185	MANUTENÇÃO E RECUPERAÇÃO DE PRAÇAS, PARQUES E JARDINS	25.000,00
2186	MANUTENÇÃO DAS ATIVIDADES DA SECRETARIA DE MEIO AMBIENTE	70.000,00
2187	INCENTIVO E APOIO AS ASSOCIAÇÕES DE PROTEÇÃO E CUIDADOS DOS ANIMAIS	29.000,00
2190	MANUTENÇÃO DO REGIME PRÓPRIO DE PREVIDÊNCIA SOCIAL	9.837.500,00
2191	MANUTENÇÃO DOS CADASTROS ANUAL DE SERVIDORES INATIVOS	3.000,00
2192	IMPLEMENTAÇÃO E MANUTENÇÃO DA JUNTA MÉDICA	3.000,00
2198	DESPESAS COM MANUTENÇÃO DAS ATIVIDADES ADMIN. DO CISAPE	57.044,00
2199	MANUTENÇÃO GERAL DA SAÚDE DOS CONVENIADOS AO CISAPE	19.740,00
2200	PAGAMENTO DE ENCARGOS SOCIAIS DA SAÚDE (INSS, FGTS E OUTRAS)	13.044,00
2201	DESPESAS COM MANUTENÇÃO DA PATRULHA MECANIZADA DO CISAPE	30.000,00
2202	DESPESAS C/ RECOLHIM. E TRANSP. DE JUMENTOS ABANDONADOS NAS RODOVIAS DOS MUN. CONSORCIADOS	10.000,00
2203	MANUTENÇÃO DAS ATIVIDADES PROG. MUN. DESENVOLVIMENTO RURAL	48.000,00
2204	MANUTENÇÃO DAS ATIVIDADES PROG. MUN. DE APOIO AOS MICROS E PEQUENOS NEGÓCIOS	20.000,00
Total		86.674.685,22



**PREFEITURA MUNICIPAL DE EXU**

RUA EUFRASIO ALENCAR, Nº13, CENTRO, EXU-PE - CNPJ:11040870000100

Orçamento Programa - Exercício de 2022

Page 1

**QUADRO AUXILIAR DE DETALHAMENTO DA DESPESA**

Lei: 1379, Data: 16/11/2021

PODER	01	PODER LEGISLATIVO							
ORGÃO	01	CAMARA MUNICIPAL							
UNIDADE	01	CÂMARA MUNICIPAL DE EXÚ							
Aplicacao Programada	Proj/Ativ	Finalidade	Categoria	Detalhada	TotalGrupo	Total Categ.	Total Func.		
F.R. - C.A.									
AQUISIÇÃO DE MÓVEIS, MÁQUINAS, APARELHOS E EQUIPAMENTOS	01.031.1000.1001.0000						60.000,00		
4 DESPESAS DE CAPIT						60.000,00			
4 INVESTIMENTOS					60.000,00				
EQUIPAMENTOS E MATERIAL PERMANENTE		0.01.00.110.000	4.4.90.52.00	60.000,00					
CONSTRUÇÃO E ADAPTAÇÃO DO NOVO PRÉDIO DA CÂMARA	01.031.1000.1002.0000						635.000,00		
4 DESPESAS DE CAPIT						635.000,00			
4 INVESTIMENTOS					635.000,00				
OBRAS E INSTALAÇÕES		0.01.00.110.000	4.4.90.51.00	600.000,00					
EQUIPAMENTOS E MATERIAL PERMANENTE		0.01.00.110.000	4.4.90.52.00	35.000,00					
MANUTENÇÃO DAS ATIVIDADES DOS SERVIDORES ELETIVOS DO PODER LEGISLATIVO	01.031.1000.2001.0000						1.537.500,00		
3 DESPESAS CORREN						1.537.500,00			
1 PESSOAL E ENCARGOS SOCIAIS					1.406.700,00				
VENCIMENTOS E VANTAGENS FIXAS - PESSOAL CIVIL		0.01.00.110.000	3.1.90.11.00	1.400.000,00					
OUTRAS DESPESAS VARIÁVEIS - PESSOAL CIVIL		0.01.00.110.000	3.1.90.16.00	6.700,00					
3 OUTRAS DESPESAS CORRENTES					130.800,00				
DIÁRIAS - CIVIL		0.01.00.110.000	3.3.90.14.00	70.000,00					
PASSAGENS E DESPESAS COM LOCOMOÇÃO		0.01.00.110.000	3.3.90.33.00	10.800,00					
INDENIZAÇÕES E RESTITUIÇÕES		0.01.00.110.000	3.3.90.93.00	50.000,00					
MANUTENÇÃO DOS SERVIDORES EFETIVOS DO PODER LEGISLATIVO MUNICIPAL	01.031.1000.2002.0000						224.000,00		
3 DESPESAS CORREN						224.000,00			
1 PESSOAL E ENCARGOS SOCIAIS					190.000,00				
VENCIMENTOS E VANTAGENS FIXAS - PESSOAL CIVIL		0.01.00.110.000	3.1.90.11.00	190.000,00					
3 OUTRAS DESPESAS CORRENTES					34.000,00				
DIÁRIAS - CIVIL		0.01.00.110.000	3.3.90.14.00	25.000,00					
PASSAGENS E DESPESAS COM LOCOMOÇÃO		0.01.00.110.000	3.3.90.33.00	9.000,00					
MANUTENÇÃO DOS SERVIDORES COMISSIONADOS DO PODER LEGISLATIVO MUNICIPAL	01.031.1000.2003.0000						189.000,00		
3 DESPESAS CORREN						189.000,00			
1 PESSOAL E ENCARGOS SOCIAIS					155.000,00				
VENCIMENTOS E VANTAGENS FIXAS - PESSOAL CIVIL		0.01.00.110.000	3.1.90.11.00	155.000,00					
3 OUTRAS DESPESAS CORRENTES					34.000,00				
DIÁRIAS - CIVIL		0.01.00.110.000	3.3.90.14.00	25.000,00					
PASSAGENS E DESPESAS COM LOCOMOÇÃO		0.01.00.110.000	3.3.90.33.00	9.000,00					
ENCARGOS COM CONTRATOS - PESSOA JURÍDICA	01.031.1000.2004.0000						480.000,00		
3 DESPESAS CORREN						480.000,00			
3 OUTRAS DESPESAS CORRENTES					480.000,00				
OUTROS SERVIÇOS DE TERCEIROS - PESSOA JURÍDICA		0.01.00.110.000	3.3.90.39.00	480.000,00					
DISPÊNDIO COM MANUTENÇÃO DAS ATIVIDADES DO PODER LEGISLATIVO MUNICIPAL	01.031.1000.2005.0000						382.000,00		
3 DESPESAS CORREN						382.000,00			





**PREFEITURA MUNICIPAL DE EXU**

RUA EUFRASIO ALENCAR, Nº13, CENTRO, EXU-PE - CNPJ:11040870000100

Orçamento Programa - Exercício de 2022

Page 4

**QUADRO AUXILIAR DE DETALHAMENTO DA DESPESA**

Lei: 1379, Data: 16/11/2021

PODER	02	PODER EXECUTIVO
ORGÃO	02	PREFEITURA MUNICIPAL
UNIDADE	01	GABINETE DO PREFEITO

Aplicacao Programada	Proj/Ativ	Finalidade	Categoria	Detalhada	TotalGrupo	Total Categ.	Total Func.
F.R. - C.A.							
MANUTENÇÃO DAS ATIVIDADES DA DIRETORIA DE DESENVOLVIMENTO ECONÔMICO	04.122.1001.2016.0000						97.000,00
3 DESPESAS CORREN						97.000,00	
1 PESSOAL E ENCARGOS SOCIAIS					28.000,00		
CONTRATAÇÃO POR TEMPO DETERMINADO		0.01.00.110.000	3.1.90.04.00	16.000,00			
VENCIMENTOS E VANTAGENS FIXAS - PESSOAL CIVIL		0.01.00.110.000	3.1.90.11.00	12.000,00			
3 OUTRAS DESPESAS CORRENTES					69.000,00		
DIÁRIAS NO PAIS		0.01.00.110.000	3.3.90.14.14	5.000,00			
MATERIAL DE CONSUMO		0.01.00.110.000	3.3.90.30.00	5.000,00			
PASSAGENS E DESPESAS COM LOCOMOÇÃO		0.01.00.110.000	3.3.90.33.00	2.000,00			
SERVIÇOS DE CONSULTORIA		0.01.00.110.000	3.3.90.35.00	5.000,00			
OUTROS SERVIÇOS DE TERCEIROS - PESSOA FÍSICA		0.01.00.110.000	3.3.90.36.00	2.000,00			
OUTROS SERVIÇOS DE TERCEIROS - PESSOA JURÍDICA		0.01.00.110.000	3.3.90.39.00	50.000,00			
CONVÊNIO DE COOPERAÇÃO TÉCNICA FINANCEIRA COM AS POLÍTICAS CIVIL, MILITAR E JUSTIÇA	04.122.1001.2017.0000						36.000,00
3 DESPESAS CORREN						36.000,00	
3 OUTRAS DESPESAS CORRENTES					36.000,00		
MATERIAL DE CONSUMO		0.01.00.110.000	3.3.90.30.00	16.000,00			
OUTROS SERVIÇOS DE TERCEIROS - PESSOA FÍSICA		0.01.00.110.000	3.3.90.36.00	10.000,00			
OUTROS SERVIÇOS DE TERCEIROS - PESSOA JURÍDICA		0.01.00.110.000	3.3.90.39.00	10.000,00			
DESPESAS COM PENSÃO ESPECIAL	04.122.1001.2018.0000						40.000,00
3 DESPESAS CORREN						40.000,00	
1 PESSOAL E ENCARGOS SOCIAIS					40.000,00		
OUTRAS PENSÕES		0.01.00.110.000	3.1.90.03.99	40.000,00			
MANUTENÇÃO DAS ATIVIDADES DOS CONSELHOS MUNICIPAIS	04.122.1001.2019.0000						28.000,00
3 DESPESAS CORREN						28.000,00	
1 PESSOAL E ENCARGOS SOCIAIS					6.000,00		
VENCIMENTOS E SALÁRIOS		0.01.00.110.000	3.1.90.11.01	6.000,00			
3 OUTRAS DESPESAS CORRENTES					22.000,00		
DIÁRIAS NO PAIS		0.01.00.110.000	3.3.90.14.14	2.000,00			
MATERIAL DE CONSUMO		0.01.00.110.000	3.3.90.30.00	3.000,00			
PASSAGENS PARA O PAÍS		0.01.00.110.000	3.3.90.33.01	3.000,00			
OUTROS SERVIÇOS DE TERCEIROS - PESSOA FÍSICA		0.01.00.110.000	3.3.90.36.00	5.000,00			
OUTROS SERVIÇOS DE TERCEIROS - PESSOA JURÍDICA		0.01.00.110.000	3.3.90.39.00	9.000,00			
MANUTENÇÃO DAS ATIVIDADES PROG. MUN. DESENVOLVIMENTO RURAL	04.122.1001.2203.0000						48.000,00
3 DESPESAS CORREN						38.000,00	
3 OUTRAS DESPESAS CORRENTES					38.000,00		
MATERIAL DE CONSUMO		0.01.00.110.000	3.3.90.30.00	2.000,00			
SERVIÇOS DE CONSULTORIA		0.01.00.110.000	3.3.90.35.00	30.000,00			
OUTROS SERVIÇOS DE TERCEIROS - PESSOA FÍSICA		0.01.00.110.000	3.3.90.36.00	1.000,00			
OUTROS SERVIÇOS DE TERCEIROS - PESSOA JURÍDICA		0.01.00.110.000	3.3.90.39.00	5.000,00			
4 DESPESAS DE CAPIT						10.000,00	
4 INVESTIMENTOS					10.000,00		
EQUIPAMENTOS E MATERIAL PERMANENTE		0.01.00.110.000	4.4.90.52.00	10.000,00			

**PREFEITURA MUNICIPAL DE EXU**

RUA EUFRASIO ALENCAR, Nº13, CENTRO, EXU-PE - CNPJ:11040870000100

Orçamento Programa - Exercício de 2022

Page 5

**QUADRO AUXILIAR DE DETALHAMENTO DA DESPESA**

Lei: 1379, Data: 16/11/2021

PODER	02	PODER EXECUTIVO
ORGÃO	02	PREFEITURA MUNICIPAL
UNIDADE	01	GABINETE DO PREFEITO

Aplicacao Programada	Proj/Ativ	Finalidade	Categoria	Detalhada	TotalGrupo	Total Categ.	Total Func.
		F.R. - C.A.					
MANUTENÇÃO DAS ATIVIDADES PROG. MUN. DESENVOLVIMENTO RURAL	04.122.1001.2203.0000						48.000,00
MANUTENÇÃO DAS ATIVIDADES PROG. MUN. DE APOIO AOS MICROS E PEQUENOS NEGÓCIOS	04.122.1001.2204.0000						20.000,00
3 DESPESAS CORREN'						15.000,00	
3 OUTRAS DESPESAS CORRENTES					15.000,00		
MATERIAL DE CONSUMO		0.01.00.110.000	3.3.90.30.00	1.000,00			
SERVIÇOS DE CONSULTORIA		0.01.00.110.000	3.3.90.35.00	10.000,00			
OUTROS SERVIÇOS DE TERCEIROS - PESSOA FÍSICA		0.01.00.110.000	3.3.90.36.00	1.000,00			
OUTROS SERVIÇOS DE TERCEIROS - PESSOA JURÍDICA		0.01.00.110.000	3.3.90.39.00	3.000,00			
4 DESPESAS DE CAPIT						5.000,00	
4 INVESTIMENTOS					5.000,00		
EQUIPAMENTOS E MATERIAL PERMANENTE		0.01.00.110.000	4.4.90.52.00	5.000,00			

---

**TOTAL** 1.364.740,00

---

**PREFEITURA MUNICIPAL DE EXU**

RUA EUFRASIO ALENCAR, Nº13, CENTRO, EXU-PE - CNPJ:11040870000100

Orçamento Programa - Exercício de 2022

Page 6

**QUADRO AUXILIAR DE DETALHAMENTO DA DESPESA**

Lei: 1379, Data: 16/11/2021

PODER	02	PODER EXECUTIVO						
ORGÃO	03	SECRETARIA DE ADMINISTRAÇÃO						
UNIDADE	01	SECRETARIA DE ADMINISTRAÇÃO						
Aplicacao Programada		Proj/Ativ	Finalidade	Categoria	Detalhada	TotalGrupo	Total Categ.	Total Func.
			F.R. - C.A.					
AQUISIÇÃO DE VEÍCULOS, MÓVEIS E EQUIPAMENTOS	04.122.1001.1003.0000							75.000,00
4	DESPESAS DE CAPIT						75.000,00	
4	INVESTIMENTOS					75.000,00		
	MATERIAL DE CONSUMO	0.01.00.110.000	4.4.90.30.00	20.000,00				
	OUTROS SERVIÇOS DE TERCEIROS - PESSOA JURÍDICA	0.01.00.110.000	4.4.90.39.00	5.000,00				
	EQUIPAMENTOS E MATERIAL PERMANENTE	0.01.00.110.000	4.4.90.52.00	50.000,00				
MANUTENÇÃO DAS ATIVIDADES DA SECRETARIA DE ADMINISTRAÇÃO	04.122.1001.2021.0000							2.345.000,00
3	DESPESAS CORREN						2.345.000,00	
1	PESSOAL E ENCARGOS SOCIAIS					960.000,00		
	CONTRATAÇÃO POR TEMPO DETERMINADO	0.01.00.110.000	3.1.90.04.00	160.000,00				
	VENCIMENTOS E SALÁRIOS	0.01.00.110.000	3.1.90.11.01	800.000,00				
3	OUTRAS DESPESAS CORRENTES					1.385.000,00		
	DIÁRIAS NO PAIS	0.01.00.110.000	3.3.90.14.14	30.000,00				
	MATERIAL DE CONSUMO	0.01.00.110.000	3.3.90.30.00	100.000,00				
	PASSAGENS PARA O PAÍS	0.01.00.110.000	3.3.90.33.01	15.000,00				
	SERVIÇOS DE CONSULTORIA	0.01.00.110.000	3.3.90.35.00	50.000,00				
	OUTROS SERVIÇOS DE TERCEIROS - PESSOA FÍSICA	0.01.00.110.000	3.3.90.36.00	50.000,00				
	OUTROS SERVIÇOS DE TERCEIROS - PESSOA JURÍDICA	0.01.00.110.000	3.3.90.39.00	1.140.000,00				
DISPÊNDIO COM INDENIZAÇÃO E RESTITUIÇÃO	04.122.1001.2022.0000							160.000,00
3	DESPESAS CORREN						160.000,00	
1	PESSOAL E ENCARGOS SOCIAIS					150.000,00		
	INDENIZAÇÕES E RESTITUIÇÕES TRABALHISTAS	0.01.00.110.000	3.1.90.94.00	150.000,00				
3	OUTRAS DESPESAS CORRENTES					10.000,00		
	INDENIZAÇÕES E RESTITUIÇÕES	0.01.00.110.000	3.3.90.93.00	10.000,00				
DISPÊNDIO COM DESPESAS DE EXERCÍCIOS ANTERIORES	04.122.1001.2023.0000							80.000,00
3	DESPESAS CORREN						80.000,00	
1	PESSOAL E ENCARGOS SOCIAIS					30.000,00		
	DESPESAS DE EXERCÍCIOS ANTERIORES	0.01.00.110.000	3.1.90.92.00	30.000,00				
3	OUTRAS DESPESAS CORRENTES					50.000,00		
	DESPESAS DE EXERCÍCIOS ANTERIORES	0.01.00.110.000	3.3.90.92.00	50.000,00				
ENCARGOS E PARCELAMENTO: CELPE, COMPESA, TELEFONIA, PREVIDÊNCIA E OUTROS	04.122.1001.2024.0000							2.019.614,18
3	DESPESAS CORREN						304.614,18	
2	JUROS E ENCARGOS DA DÍVIDA					304.614,18		
	JUROS SOBRE A DÍVIDA POR CONTRATO	0.01.00.110.000	3.2.90.21.00	304.614,18				
4	DESPESAS DE CAPIT						1.715.000,00	
6	AMORTIZAÇÃO DA DÍVIDA					1.715.000,00		
	PRINCIPAL DA DÍVIDA CONTRATUAL RESGATADA	0.01.00.110.000	4.6.90.71.00	515.000,00				
	AMORTIZAÇÃO DA DÍVIDA CONTRATADA COM GOVERNOS - INTI	0.01.00.110.000	4.6.91.71.02	1.200.000,00				
CONTRIBUIÇÃO PARA O PASEP	04.122.1001.2025.0000							1.000.000,00
3	DESPESAS CORREN						1.000.000,00	
3	OUTRAS DESPESAS CORRENTES					1.000.000,00		
	OBRIGAÇÕES TRIBUTÁRIAS E CONTRIBUTIVAS	0.01.00.110.000	3.3.90.47.00	1.000.000,00				







**PREFEITURA MUNICIPAL DE EXU**

RUA EUFRASIO ALENCAR, Nº13, CENTRO, EXU-PE - CNPJ:11040870000100

Orçamento Programa - Exercício de 2022

Page 9

**QUADRO AUXILIAR DE DETALHAMENTO DA DESPESA**

Lei: 1379, Data: 16/11/2021

PODER	02	PODER EXECUTIVO							
ORGÃO	05	SECRETARIA DE EDUCAÇÃO							
UNIDADE	01	SECRETARIA DE EDUCAÇÃO							
Aplicacao Programada		Proj/Ativ	Finalidade	Categoria	Detalhada	TotalGrupo	Total Categ.	Total Func.	
			F.R. - C.A.						
ATENDIMENTO AO PROGRMA DE ALIMENTAÇÃO ESCOLAR		12.306.1021.2033.0000						800.000,00	
3	DESPESAS CORREN						800.000,00		
3	OUTRAS DESPESAS CORRENTES				800.000,00				
	MATERIAL DE CONSUMO	0.05.00.200.000	3.3.90.30.00	800.000,00					
AQUISIÇÃO DE MÓVEIS, MÁQUINAS E EQUIP. DIV. PARA O ENSINO FUNDAMENTAL		12.361.1019.1008.0000						15.000,00	
4	DESPESAS DE CAPIT						15.000,00		
4	INVESTIMENTOS				15.000,00				
	OUTROS SERVIÇOS DE TERCEIROS - PESSOA JURÍDICA	0.01.00.200.000	4.4.90.39.00	5.000,00					
	EQUIPAMENTOS E MATERIAL PERMANENTE	0.01.00.220.000	4.4.90.52.00	10.000,00					
AQUISIÇÃO DE VEÍCULOS, MÓVEIS E EQUIPAMENTOS - RECURSOS PRÓPRIOS		12.361.1019.1010.0000						30.000,00	
4	DESPESAS DE CAPIT						30.000,00		
4	INVESTIMENTOS				30.000,00				
	EQUIPAMENTOS E MATERIAL PERMANENTE	0.01.00.220.000	4.4.90.52.00	30.000,00					
CONST., AMP. E/OU RECUPERAÇÃO DE ESCOLAS MUNICIPAIS		12.361.1019.1011.0000						260.000,00	
4	DESPESAS DE CAPIT						260.000,00		
4	INVESTIMENTOS				260.000,00				
	OBRAS E INSTALAÇÕES	0.01.00.220.000	4.4.90.51.00	200.000,00					
	OBRAS E INSTALAÇÕES	0.05.00.220.000	4.4.90.51.00	60.000,00					
AQUISIÇÃO DE VEÍCULOS, MÓVEIS E EQUIPAMENTOS - FUNDEB 30%		12.361.1019.1012.0000						20.000,00	
4	DESPESAS DE CAPIT						20.000,00		
4	INVESTIMENTOS				20.000,00				
	EQUIPAMENTOS E MATERIAL PERMANENTE	0.05.00.262.000	4.4.90.52.00	20.000,00					
AQUISIÇÃO DE MÓVEIS, MÁQUINAS E EQUIP. DIVERSOS COM SALÁRIO EDUCAÇÃO		12.361.1019.1013.0000						40.000,00	
4	DESPESAS DE CAPIT						40.000,00		
4	INVESTIMENTOS				40.000,00				
	EQUIPAMENTOS E MATERIAL PERMANENTE	0.05.00.200.000	4.4.90.52.00	40.000,00					
AQUISIÇÃO DE MÓVEIS E EQUIPAMENTOS PROJOVEM CAMPO		12.361.1019.1014.0000						10.000,00	
4	DESPESAS DE CAPIT						10.000,00		
4	INVESTIMENTOS				10.000,00				
	EQUIPAMENTOS E MATERIAL PERMANENTE	0.01.00.220.000	4.4.90.52.00	10.000,00					
MANUTENÇÃO DAS ATIVIDADES DA SECRETARIA DE EDUCAÇÃO		12.361.1019.2034.0000						326.689,44	
3	DESPESAS CORREN						326.689,44		
1	PESSOAL E ENCARGOS SOCIAIS				21.689,44				
	CONTRATAÇÃO POR TEMPO DETERMINADO	0.01.00.220.000	3.1.90.04.00	15.689,44					
	VENCIMENTOS E VANTAGENS FIXAS - PESSOAL CIVIL	0.01.00.220.000	3.1.90.11.00	6.000,00					



**PREFEITURA MUNICIPAL DE EXU**

RUA EUFRASIO ALENCAR, Nº13, CENTRO, EXU-PE - CNPJ:11040870000100

Orçamento Programa - Exercício de 2022

Page 11

**QUADRO AUXILIAR DE DETALHAMENTO DA DESPESA**

Lei: 1379, Data: 16/11/2021

PODER	02	PODER EXECUTIVO						
ORGÃO	05	SECRETARIA DE EDUCAÇÃO						
UNIDADE	01	SECRETARIA DE EDUCAÇÃO						
Aplicacao Programada		Proj/Ativ	Finalidade	Categoria	Detalhada	TotalGrupo	Total Categ.	Total Func.
			F.R. - C.A.					
DISPÊNDIO COM O PROGRAMA DINHEIRO DIRETO NA ESCOLA - PDDE		12.361.1019.2040.0000						41.000,00
3	DESPEAS CORREN						41.000,00	
3	OUTRAS DESPEAS CORRENTES					41.000,00		
	MATERIAL DE CONSUMO	0.05.00.220.000	3.3.90.30.00	40.000,00				
	OUTROS SERVIÇOS DE TERCEIROS - PESSOA FÍSICA	0.05.00.220.000	3.3.90.36.00	1.000,00				
DISPÊNDIO COM AQUISIÇÃO DE FARDAMENTOS ESCOLARES		12.361.1019.2041.0000						40.000,00
3	DESPEAS CORREN						40.000,00	
3	OUTRAS DESPEAS CORRENTES					40.000,00		
	Material, Bem ou Serviço para Distribuição Gratuita	0.01.00.220.000	3.3.90.32.00	40.000,00				
DISPÊNDIO COM LOCAÇÃO DE IMÓVEIS PARA ATENDIMENTO À EDUCAÇÃO		12.361.1019.2045.0000						50.000,00
3	DESPEAS CORREN						50.000,00	
3	OUTRAS DESPEAS CORRENTES					50.000,00		
	OUTROS SERVIÇOS DE TERCEIROS - PESSOA FÍSICA	0.01.00.220.000	3.3.90.36.00	50.000,00				
DISPÊNDIO COM O PROGRAMA SALÁRIO EDUCAÇÃO - FNDE		12.361.1019.2047.0000						1.040.000,00
3	DESPEAS CORREN						990.000,00	
3	OUTRAS DESPEAS CORRENTES					990.000,00		
	DIÁRIAS - CIVIL	0.05.00.200.000	3.3.90.14.00	20.000,00				
	MATERIAL DE CONSUMO	0.05.00.200.000	3.3.90.30.00	500.000,00				
	OUTROS SERVIÇOS DE TERCEIROS - PESSOA FÍSICA	0.05.00.200.000	3.3.90.36.00	20.000,00				
	OUTROS SERVIÇOS DE TERCEIROS - PESSOA JURÍDICA	0.05.00.200.000	3.3.90.39.00	450.000,00				
4	DESPEAS DE CAPIT						50.000,00	
4	INVESTIMENTOS					50.000,00		
	OBRAS E INSTALAÇÕES	0.05.00.200.000	4.4.90.51.00	50.000,00				
MANUTENÇÃO DAS ATIVIDADES DO FUNDEB 70% - ENSINO FUNDAMENTAL		12.361.1019.2048.0000						13.970.000,00
3	DESPEAS CORREN						13.970.000,00	
1	PESSOAL E ENCARGOS SOCIAIS					13.970.000,00		
	CONTRATAÇÃO POR TEMPO DETERMINADO	0.02.00.261.000	3.1.90.04.00	1.300.000,00				
	VENCIMENTOS E VANTAGENS FIXAS - PESSOAL CIVIL	0.05.00.261.000	3.1.90.11.00	12.270.000,00				
	INDENIZAÇÕES TRABALHISTAS - ATIVO - PESSOAL CIVIL	0.05.00.261.000	3.1.90.94.01	400.000,00				
MANUTENÇÃO DAS ATIVIDADES DO FUNDEB 30% - ENSINO FUNDAMENTAL		12.361.1019.2049.0000						5.460.000,00
3	DESPEAS CORREN						5.460.000,00	
1	PESSOAL E ENCARGOS SOCIAIS					4.460.000,00		
	CONTRATAÇÃO POR TEMPO DETERMINADO	0.05.00.262.000	3.1.90.04.00	150.000,00				
	VENCIMENTOS E VANTAGENS FIXAS - PESSOAL CIVIL	0.05.00.262.000	3.1.90.11.00	4.200.000,00				
	INDENIZAÇÕES TRABALHISTAS - ATIVO - PESSOAL CIVIL	0.05.00.262.000	3.1.90.94.01	110.000,00				
3	OUTRAS DESPEAS CORRENTES					1.000.000,00		
	DIÁRIAS - CIVIL	0.05.00.252.000	3.3.90.14.00	20.000,00				
	MATERIAL DE CONSUMO	0.05.00.252.000	3.3.90.30.00	800.000,00				
	OUTROS SERVIÇOS DE TERCEIROS - PESSOA FÍSICA	0.05.00.252.000	3.3.90.36.00	50.000,00				
	OUTROS SERVIÇOS DE TERCEIROS - PESSOA JURÍDICA	0.05.00.252.000	3.3.90.39.00	130.000,00				

**PREFEITURA MUNICIPAL DE EXU**

RUA EUFRASIO ALENCAR, Nº13, CENTRO, EXU-PE - CNPJ:11040870000100

Orçamento Programa - Exercício de 2022

Page 12

**QUADRO AUXILIAR DE DETALHAMENTO DA DESPESA**

Lei: 1379, Data: 16/11/2021

PODER	02	PODER EXECUTIVO
ORGÃO	05	SECRETARIA DE EDUCAÇÃO
UNIDADE	01	SECRETARIA DE EDUCAÇÃO

Aplicacao Programada	Proj/Ativ	Finalidade	Categoria	Detalhada	TotalGrupo	Total Categ.	Total Func.
F.R. - C.A.							
MANUTENÇÃO DAS ATIVIDADES DO FUNDEB 30% - ENSINO FUNDAMENTAL	12.361.1019.2049.0000						5.460.000,00
MANUTENÇÃO DO DO PROGRAMA PROJOVEM CAMPO	12.361.1019.2052.0000						29.500,00
3 DESPESAS CORREN						29.500,00	
1 PESSOAL E ENCARGOS SOCIAIS					11.000,00		
CONTRATAÇÃO POR TEMPO DETERMINADO		0.01.00.220.000	3.1.90.04.00	10.000,00			
VENCIMENTOS E VANTAGENS FIXAS - PESSOAL CIVIL		0.01.00.220.000	3.1.90.11.00	1.000,00			
3 OUTRAS DESPESAS CORRENTES					18.500,00		
DIÁRIAS - CIVIL		0.05.00.220.000	3.3.90.14.00	1.500,00			
MATERIAL DE CONSUMO		0.05.00.220.000	3.3.90.30.00	2.000,00			
PASSAGENS E DESPESAS COM LOCOMOÇÃO		0.05.00.220.000	3.3.90.33.00	5.000,00			
OUTROS SERVIÇOS DE TERCEIROS - PESSOA FÍSICA		0.05.00.220.000	3.3.90.36.00	5.000,00			
OUTROS SERVIÇOS DE TERCEIROS - PESSOA JURÍDICA		0.05.00.220.000	3.3.90.39.00	5.000,00			
MANUTENÇÃO DO PROGRAMA DE CAPACITAÇÃO DOS SERVIDORES DO ENSINO BÁSICO	12.361.1023.2046.0000						59.000,00
3 DESPESAS CORREN						59.000,00	
3 OUTRAS DESPESAS CORRENTES					59.000,00		
MATERIAL DE CONSUMO		0.01.00.220.000	3.3.90.30.00	14.000,00			
OUTROS SERVIÇOS DE TERCEIROS - PESSOA FÍSICA		0.01.00.220.000	3.3.90.36.00	20.000,00			
OUTROS SERVIÇOS DE TERCEIROS - PESSOA JURÍDICA		0.01.00.220.000	3.3.90.39.00	25.000,00			
AQUISIÇÃO DE VEÍCULOS PARA O TRANSPORTE ESCOLAR	12.361.1025.1009.0000						110.000,00
4 DESPESAS DE CAPIT						110.000,00	
4 INVESTIMENTOS					110.000,00		
MATERIAL DE CONSUMO		0.01.00.200.000	4.4.90.30.00	10.000,00			
EQUIPAMENTOS E MATERIAL PERMANENTE		0.01.00.220.000	4.4.90.52.00	100.000,00			
MANUTENÇÃO DOS TRANSPORTES ESCOLAR - RECURSOS PRÓPRIOS	12.361.1025.2042.0000						320.000,00
3 DESPESAS CORREN						320.000,00	
3 OUTRAS DESPESAS CORRENTES					320.000,00		
OUTROS SERVIÇOS DE TERCEIROS - PESSOA FÍSICA		0.01.00.220.000	3.3.90.36.00	20.000,00			
OUTROS SERVIÇOS DE TERCEIROS - PESSOA JURÍDICA		0.01.00.220.000	3.3.90.39.00	300.000,00			
MANUTENÇÃO DOS TRANSPORTES ESCOLAR - PETE	12.361.1025.2043.0000						630.000,00
3 DESPESAS CORREN						630.000,00	
3 OUTRAS DESPESAS CORRENTES					630.000,00		
OUTROS SERVIÇOS DE TERCEIROS - PESSOA FÍSICA		0.02.00.220.000	3.3.90.36.00	30.000,00			
OUTROS SERVIÇOS DE TERCEIROS - PESSOA JURÍDICA		0.02.00.220.000	3.3.90.39.00	600.000,00			
MANUTENÇÃO DOS TRANSPORTES ESCOLAR - PNAT	12.361.1025.2044.0000						510.000,00
3 DESPESAS CORREN						510.000,00	
3 OUTRAS DESPESAS CORRENTES					510.000,00		
OUTROS SERVIÇOS DE TERCEIROS - PESSOA FÍSICA		0.05.00.220.000	3.3.90.36.00	10.000,00			
OUTROS SERVIÇOS DE TERCEIROS - PESSOA JURÍDICA		0.05.00.220.000	3.3.90.39.00	500.000,00			
DISPÊNDIO COM TRANSPORTE ESCOLAR - FUNDEB	12.361.1025.2050.0000						

**PREFEITURA MUNICIPAL DE EXU**

RUA EUFRASIO ALENCAR, Nº13, CENTRO, EXU-PE - CNPJ:11040870000100

Orçamento Programa - Exercício de 2022

Page 13

**QUADRO AUXILIAR DE DETALHAMENTO DA DESPESA**

Lei: 1379, Data: 16/11/2021

PODER	02	PODER EXECUTIVO
ORGÃO	05	SECRETARIA DE EDUCAÇÃO
UNIDADE	01	SECRETARIA DE EDUCAÇÃO

Aplicacao Programada	Proj/Ativ	Finalidade	Categoria	Detalhada	TotalGrupo	Total Categ.	Total Func.
F.R. - C.A.							
30%							570.000,00
3	DESPESAS CORREN					570.000,00	
3	OUTRAS DESPESAS CORRENTES				570.000,00		
	OUTROS SERVIÇOS DE TERCEIROS - PESSOA FÍSICA	0.02.00.262.000	3.3.90.36.00	10.000,00			
	OUTROS SERVIÇOS DE TERCEIROS - PESSOA JURÍDICA	0.05.00.262.000	3.3.90.39.00	560.000,00			
MANUTENÇÃO DOS VEÍCULOS DA SEC. DE EDUCAÇÃO - RECURSOS PRÓPRIOS	12.361.1025.2051.0000						210.000,00
3	DESPESAS CORREN					210.000,00	
3	OUTRAS DESPESAS CORRENTES				210.000,00		
	MATERIAL DE CONSUMO	0.01.00.220.000	3.3.90.30.00	150.000,00			
	OUTROS SERVIÇOS DE TERCEIROS - PESSOA FÍSICA	0.01.00.220.000	3.3.90.36.00	20.000,00			
	OUTROS SERVIÇOS DE TERCEIROS - PESSOA JURÍDICA	0.01.00.220.000	3.3.90.39.00	40.000,00			
CONSTRUÇÃO E/OU RECUPERAÇÃO DE CRECHES	12.365.1020.1015.0000						150.000,00
4	DESPESAS DE CAPIT					150.000,00	
4	INVESTIMENTOS				150.000,00		
	OBRAS E INSTALAÇÕES	0.01.00.210.000	4.4.90.51.00	100.000,00			
	OBRAS E INSTALAÇÕES	0.01.00.220.000	4.4.90.51.00	50.000,00			
MANUTENÇÃO DO ENSINO INFANTIL - RECURSOS PRÓPRIOS	12.365.1020.2055.0000						14.000,00
3	DESPESAS CORREN					14.000,00	
1	PESSOAL E ENCARGOS SOCIAIS				2.000,00		
	VENCIMENTOS E VANTAGENS FIXAS - PESSOAL CIVIL	0.01.00.210.000	3.1.90.11.00	2.000,00			
3	OUTRAS DESPESAS CORRENTES				12.000,00		
	DIÁRIAS - CIVIL	0.01.00.210.000	3.3.90.14.00	1.000,00			
	MATERIAL DE CONSUMO	0.01.00.210.000	3.3.90.30.00	5.000,00			
	OUTROS SERVIÇOS DE TERCEIROS - PESSOA FÍSICA	0.01.00.210.000	3.3.90.36.00	2.000,00			
	OUTROS SERVIÇOS DE TERCEIROS - PESSOA JURÍDICA	0.01.00.210.000	3.3.90.39.00	4.000,00			
MANUTENÇÃO DAS ATIVIDADES DO FUNDEB 70% - ENSINO INFANTIL	12.365.1020.2056.0000						1.280.000,00
3	DESPESAS CORREN					1.280.000,00	
1	PESSOAL E ENCARGOS SOCIAIS				1.280.000,00		
	CONTRATAÇÃO POR TEMPO DETERMINADO	0.05.00.261.000	3.1.90.04.00	240.000,00			
	VENCIMENTOS E VANTAGENS FIXAS - PESSOAL CIVIL	0.05.00.261.000	3.1.90.11.00	980.000,00			
	INDENIZAÇÕES TRABALHISTAS - ATIVO - PESSOAL CIVIL	0.05.00.261.000	3.1.90.94.01	60.000,00			
MANUTENÇÃO DAS ATIVIDADES DO FUNDEB 30% - ENSINO INFANTIL	12.365.1020.2057.0000						150.000,00
3	DESPESAS CORREN					150.000,00	
3	OUTRAS DESPESAS CORRENTES				150.000,00		
	DIÁRIAS - CIVIL	0.02.00.262.000	3.3.90.14.00	10.000,00			
	MATERIAL DE CONSUMO	0.02.00.262.000	3.3.90.30.00	80.000,00			
	PASSAGENS E DESPESAS COM LOCOMOÇÃO	0.02.00.262.000	3.3.90.33.00	10.000,00			
	OUTROS SERVIÇOS DE TERCEIROS - PESSOA FÍSICA	0.02.00.262.000	3.3.90.36.00	30.000,00			
	OUTROS SERVIÇOS DE TERCEIROS - PESSOA JURÍDICA	0.02.00.262.000	3.3.90.39.00	20.000,00			
MANUTENÇÃO DO PROGRAMA BRASIL CARINHOSO	12.365.1020.2058.0000						13.000,00

**PREFEITURA MUNICIPAL DE EXU**

RUA EUFRASIO ALENCAR, Nº13, CENTRO, EXU-PE - CNPJ:11040870000100

Orçamento Programa - Exercício de 2022

Page 14

**QUADRO AUXILIAR DE DETALHAMENTO DA DESPESA**

Lei: 1379, Data: 16/11/2021

PODER	02	PODER EXECUTIVO
ORGÃO	05	SECRETARIA DE EDUCAÇÃO
UNIDADE	01	SECRETARIA DE EDUCAÇÃO

Aplicacao Programada	Proj/Ativ	Finalidade	Categoria	Detalhada	TotalGrupo	Total Categ.	Total Func.
		F.R. - C.A.					
MANUTENÇÃO DO PROGRAMA BRASIL CARINHOSO	12.365.1020.2058.0000						13.000,00
3	DESPESAS CORREN					13.000,00	
3	OUTRAS DESPESAS CORRENTES				13.000,00		
	MATERIAL DE CONSUMO	0.01.00.210.000	3.3.90.30.00	5.000,00			
	OUTROS SERVIÇOS DE TERCEIROS - PESSOA FÍSICA	0.01.00.210.000	3.3.90.36.00	3.000,00			
	OUTROS SERVIÇOS DE TERCEIROS - PESSOA JURÍDICA	0.01.00.210.000	3.3.90.39.00	5.000,00			
<b>TOTAL</b>							<b>30.526.189,44</b>

**PREFEITURA MUNICIPAL DE EXU**

RUA EUFRASIO ALENCAR, Nº13, CENTRO, EXU-PE - CNPJ:11040870000100

Orçamento Programa - Exercício de 2022

Page 15

**QUADRO AUXILIAR DE DETALHAMENTO DA DESPESA**

Lei: 1379, Data: 16/11/2021

PODER	02	PODER EXECUTIVO
ORGÃO	08	SECRETARIA DE DESENVOLVIMENTO URBANO
UNIDADE	01	SECRETARIA DE DESENVOLVIMENTO URBANO

Aplicacao Programada	Proj/Ativ	Finalidade	Categoria	Detalhada	TotalGrupo	Total Categ.	Total Func.
F.R. - C.A.							
MANUTENÇÃO DAS ATIVIDADES DA SEC. DE DESENVOLVIMENTO URBANO	04.122.1001.2064.0000						1.115.000,00
3	DESPESAS CORREN'					1.115.000,00	
1	PESSOAL E ENCARGOS SOCIAIS				870.000,00		
	CONTRATAÇÃO POR TEMPO DETERMINADO	0.01.00.110.000	3.1.90.04.00	70.000,00			
	VENCIMENTOS E VANTAGENS FIXAS - PESSOAL CIVIL	0.01.00.110.000	3.1.90.11.00	770.000,00			
	INDENIZAÇÕES TRABALHISTAS - ATIVO - PESSOAL CIVIL	0.01.00.110.000	3.1.90.94.01	30.000,00			
3	OUTRAS DESPESAS CORRENTES				245.000,00		
	DIÁRIAS - CIVIL	0.01.00.110.000	3.3.90.14.00	5.000,00			
	MATERIAL DE CONSUMO	0.01.00.110.000	3.3.90.30.00	120.000,00			
	PASSAGENS E DESPESAS COM LOCOMOÇÃO	0.01.00.110.000	3.3.90.33.00	10.000,00			
	OUTROS SERVIÇOS DE TERCEIROS - PESSOA FÍSICA	0.01.00.110.000	3.3.90.36.00	10.000,00			
	OUTROS SERVIÇOS DE TERCEIROS - PESSOA JURÍDICA	0.01.00.110.000	3.3.90.39.00	100.000,00			
AQUISIÇÃO DE VEÍCULO PARA COLETA DE LIXO	15.452.1026.1078.0000						10.000,00
4	DESPESAS DE CAPIT					10.000,00	
4	INVESTIMENTOS				10.000,00		
	EQUIPAMENTOS E MATERIAL PERMANENTE	0.01.00.110.000	4.4.90.52.00	10.000,00			
AQUISIÇÃO DE MÓVEIS, MÁQUINAS E EQUIPAMENTOS P/ SEC. INFRAESTRUTURA	15.452.1026.1094.0000						20.000,00
4	DESPESAS DE CAPIT					20.000,00	
4	INVESTIMENTOS				20.000,00		
	EQUIPAMENTOS E MATERIAL PERMANENTE	0.01.00.110.000	4.4.90.52.00	20.000,00			
MANUTENÇÃO DOS SERVIÇOS DE LIMPEZA PÚBLICA	15.452.1026.2181.0000						3.350.000,00
3	DESPESAS CORREN'					3.350.000,00	
3	OUTRAS DESPESAS CORRENTES				3.350.000,00		
	MATERIAL DE CONSUMO	0.01.00.110.000	3.3.90.30.00	20.000,00			
	OUTROS SERVIÇOS DE TERCEIROS - PESSOA FÍSICA	0.01.00.110.000	3.3.90.36.00	30.000,00			
	OUTROS SERVIÇOS DE TERCEIROS - PESSOA JURÍDICA	0.01.00.110.000	3.3.90.39.00	3.300.000,00			
MANUTENÇÃO DAS ATIVIDADES DE ILUMINAÇÃO PÚBLICA	15.452.1026.2182.0000						1.430.000,00
3	DESPESAS CORREN'					1.430.000,00	
3	OUTRAS DESPESAS CORRENTES				1.430.000,00		
	MATERIAL DE CONSUMO	0.01.00.110.000	3.3.90.30.00	700.000,00			
	OUTROS SERVIÇOS DE TERCEIROS - PESSOA FÍSICA	0.01.00.110.000	3.3.90.36.00	30.000,00			
	OUTROS SERVIÇOS DE TERCEIROS - PESSOA JURÍDICA	0.01.00.110.000	3.3.90.39.00	700.000,00			
MANUTENÇÃO E RECUPERAÇÃO DE CEMITÉRIOS PÚBLICOS NA SEDE E DISTRITOS	15.452.1026.2184.0000						25.000,00
3	DESPESAS CORREN'					25.000,00	
3	OUTRAS DESPESAS CORRENTES				25.000,00		
	MATERIAL DE CONSUMO	0.01.00.110.000	3.3.90.30.00	10.000,00			
	OUTROS SERVIÇOS DE TERCEIROS - PESSOA FÍSICA	0.01.00.110.000	3.3.90.36.00	5.000,00			
	OUTROS SERVIÇOS DE TERCEIROS - PESSOA JURÍDICA	0.01.00.110.000	3.3.90.39.00	10.000,00			
MANUTENÇÃO E RECUPERAÇÃO DE PRAÇAS, PARQUES E JARDINS	15.452.1026.2185.0000						25.000,00





**PREFEITURA MUNICIPAL DE EXU**

RUA EUFRASIO ALENCAR, Nº13, CENTRO, EXU-PE - CNPJ:11040870000100

Orçamento Programa - Exercício de 2022

Page 17

**QUADRO AUXILIAR DE DETALHAMENTO DA DESPESA**

Lei: 1379, Data: 16/11/2021

PODER	02	PODER EXECUTIVO							
ORGÃO	09	SECRETARIA DE AGRICULTURA							
UNIDADE	01	SECRETARIA DE AGRICULTURA							
Aplicacao Programada		Proj/Ativ	Finalidade	Categoria	Detalhada	TotalGrupo	Total Categ.	Total Func.	
			F.R. - C.A.						
AQUISIÇÃO DE EQUIPAMENTOS, BOMBAS E MOTORES		20.544.1026.1016.0000						20.000,00	
4	DESPEAS DE CAPIT						20.000,00		
4	INVESTIMENTOS				20.000,00				
	MATERIAL DE CONSUMO		0.01.00.110.000	4.4.90.30.00	10.000,00				
	EQUIPAMENTOS E MATERIAL PERMANENTE		0.01.00.110.000	4.4.90.52.00	10.000,00				
DISPÊNDIO COM LOCAÇÃO DE VEÍCULOS PARA ABASTECIMENTO DE ÁGUA		20.605.1026.2072.0000						35.000,00	
3	DESPEAS CORREN'						35.000,00		
3	OUTRAS DESPEAS CORRENTES				35.000,00				
	OUTROS SERVIÇOS DE TERCEIROS - PESSOA FÍSICA		0.01.00.110.000	3.3.90.36.00	5.000,00				
	OUTROS SERVIÇOS DE TERCEIROS - PESSOA JURÍDICA		0.01.00.110.000	3.3.90.39.00	30.000,00				
TRANSF. RECURSOS P/ MANUTENÇÃO DA PATRULHA MECANIZADA DO CISAPE		20.605.1026.2073.0000						50.000,00	
3	DESPEAS CORREN'						50.000,00		
3	OUTRAS DESPEAS CORRENTES				50.000,00				
	RATEIO PELA PARTICIPAÇÃO EM CONSÓRCIO PÚBLICO		0.01.00.110.000	3.3.71.70.00	50.000,00				
AQUISIÇÃO DE EQUIP. E MATERIAL PERMANENTE P/ MERCADO E AÇOUGUE		20.606.1026.1017.0000						5.000,00	
4	DESPEAS DE CAPIT						5.000,00		
4	INVESTIMENTOS				5.000,00				
	EQUIPAMENTOS E MATERIAL PERMANENTE		0.01.00.110.000	4.4.90.52.00	5.000,00				
MANUTENÇÃO DAS ATIVIDADES DOS SERVIDORES EFETIVOS LOTADOS NA SEC. DE AGRICULTURA		20.606.1026.2065.0000						275.000,00	
3	DESPEAS CORREN'						275.000,00		
1	PESSOAL E ENCARGOS SOCIAIS				270.000,00				
	VENCIMENTOS E VANTAGENS FIXAS - PESSOAL CIVIL		0.01.00.110.000	3.1.90.11.00	255.000,00				
	INDENIZAÇÕES TRABALHISTAS - ATIVO - PESSOAL CIVIL		0.01.00.110.000	3.1.90.94.01	15.000,00				
3	OUTRAS DESPEAS CORRENTES				5.000,00				
	DIÁRIAS - CIVIL		0.01.00.110.000	3.3.90.14.00	5.000,00				
MANUTENÇÃO DO PROGRAMA SEGURO SAFRA		20.606.1026.2066.0000						160.000,00	
3	DESPEAS CORREN'						160.000,00		
3	OUTRAS DESPEAS CORRENTES				160.000,00				
	ENCARGOS PELA HONRA DE AVAIS, GARANTIAS, SEGUROS E S		0.01.00.110.000	3.3.90.27.00	160.000,00				
MANUT. DE PROG. DE APOIO AGROPECUÁRIO E CADEIAS PRODUTIVAS LOCAIS, ENVENTOS E CAPACITAÇÕES NA AGRICULTURA		20.606.1026.2067.0000						57.000,00	
3	DESPEAS CORREN'						57.000,00		
3	OUTRAS DESPEAS CORRENTES				57.000,00				
	MATERIAL DE CONSUMO		0.01.00.110.000	3.3.90.30.00	10.000,00				
	Material, Bem ou Serviço para Distribuição Gratuita		0.01.00.110.000	3.3.90.32.00	20.000,00				
	OUTROS SERVIÇOS DE TERCEIROS - PESSOA FÍSICA		0.01.00.110.000	3.3.90.36.00	7.000,00				
	OUTROS SERVIÇOS DE TERCEIROS - PESSOA JURÍDICA		0.01.00.110.000	3.3.90.39.00	10.000,00				
	OUTROS AUXÍLIOS FINANCEIROS A PESSOA FÍSICA		0.01.00.110.000	3.3.90.48.00	10.000,00				

**PREFEITURA MUNICIPAL DE EXU**

RUA EUFRASIO ALENCAR, Nº13, CENTRO, EXU-PE - CNPJ:11040870000100

Orçamento Programa - Exercício de 2022

Page 18

**QUADRO AUXILIAR DE DETALHAMENTO DA DESPESA**

Lei: 1379, Data: 16/11/2021

PODER	02	PODER EXECUTIVO
ORGÃO	09	SECRETARIA DE AGRICULTURA
UNIDADE	01	SECRETARIA DE AGRICULTURA

Aplicacao Programada	Proj/Ativ	Finalidade	Categoria	Detalhada	TotalGrupo	Total Categ.	Total Func.
F.R. - C.A.							
MANUT. DE PROG. DE APOIO AGROPECUÁRIO E CADEIAS PRODUTIVAS LOCAIS, ENVENTOS E CAPACITAÇÕES NA AGRICULTURA	20.606.1026.2067.0000						57.000,00
MANUTENÇÃO DAS ATIVIDADES DA SECRETARIA DE AGRICULTURA	20.606.1026.2068.0000						350.000,00
3 DESPESAS CORREN'						350.000,00	
1 PESSOAL E ENCARGOS SOCIAIS					100.000,00		
CONTRATAÇÃO POR TEMPO DETERMINADO		0.01.00.110.000	3.1.90.04.00	10.000,00			
VENCIMENTOS E VANTAGENS FIXAS - PESSOAL CIVIL		0.01.00.110.000	3.1.90.11.00	90.000,00			
3 OUTRAS DESPESAS CORRENTES					250.000,00		
DIÁRIAS - CIVIL		0.01.00.110.000	3.3.90.14.00	10.000,00			
MATERIAL DE CONSUMO		0.01.00.110.000	3.3.90.30.00	50.000,00			
PASSAGENS E DESPESAS COM LOCOMOÇÃO		0.01.00.110.000	3.3.90.33.00	10.000,00			
OUTROS SERVIÇOS DE TERCEIROS - PESSOA FÍSICA		0.01.00.110.000	3.3.90.36.00	60.000,00			
OUTROS SERVIÇOS DE TERCEIROS - PESSOA JURÍDICA		0.01.00.110.000	3.3.90.39.00	120.000,00			
MANUT. DO BANCO DE SEMENTES, MUDAS SELECIONADAS, IMPLEMENTOS AGRÍCOLAS P/ AGRICULTURA	20.606.1026.2069.0000						16.000,00
3 DESPESAS CORREN'						16.000,00	
3 OUTRAS DESPESAS CORRENTES					16.000,00		
MATERIAL DE CONSUMO		0.01.00.110.000	3.3.90.30.00	1.000,00			
Material, Bem ou Serviço para Distribuição Gratuita		0.01.00.110.000	3.3.90.32.00	5.000,00			
OUTROS SERVIÇOS DE TERCEIROS - PESSOA FÍSICA		0.01.00.110.000	3.3.90.36.00	5.000,00			
OUTROS SERVIÇOS DE TERCEIROS - PESSOA JURÍDICA		0.01.00.110.000	3.3.90.39.00	5.000,00			
APOIO AS ATIVIDADES DO EXPOLEITE	20.606.1026.2070.0000						12.000,00
3 DESPESAS CORREN'						12.000,00	
3 OUTRAS DESPESAS CORRENTES					12.000,00		
MATERIAL DE CONSUMO		0.01.00.110.000	3.3.90.30.00	5.000,00			
OUTROS SERVIÇOS DE TERCEIROS - PESSOA FÍSICA		0.01.00.110.000	3.3.90.36.00	5.000,00			
OUTROS SERVIÇOS DE TERCEIROS - PESSOA JURÍDICA		0.01.00.110.000	3.3.90.39.00	2.000,00			
IMPLANTAÇÃO E APOIO AO SERVIÇO DE INSPEÇÃO SANITÁRIO SIM	20.606.1026.2071.0000						45.000,00
3 DESPESAS CORREN'						45.000,00	
3 OUTRAS DESPESAS CORRENTES					45.000,00		
MATERIAL DE CONSUMO		0.01.00.110.000	3.3.90.30.00	20.000,00			
OUTROS SERVIÇOS DE TERCEIROS - PESSOA FÍSICA		0.01.00.110.000	3.3.90.36.00	15.000,00			
OUTROS SERVIÇOS DE TERCEIROS - PESSOA JURÍDICA		0.01.00.110.000	3.3.90.39.00	10.000,00			
MANUTENÇÃO PROG. DE APOIO AGROPECUÁRIO TERRA PRONTA	20.606.1026.2074.0000						20.000,00
3 DESPESAS CORREN'						20.000,00	
3 OUTRAS DESPESAS CORRENTES					20.000,00		
MATERIAL DE CONSUMO		0.01.00.110.000	3.3.90.30.00	5.000,00			
OUTROS SERVIÇOS DE TERCEIROS - PESSOA FÍSICA		0.01.00.110.000	3.3.90.36.00	5.000,00			
OUTROS SERVIÇOS DE TERCEIROS - PESSOA JURÍDICA		0.01.00.110.000	3.3.90.39.00	10.000,00			

AQUISIÇÃO DE MÓVEIS, MÁQUINAS, APARELHOS E



**PREFEITURA MUNICIPAL DE EXU**

RUA EUFRASIO ALENCAR, Nº13, CENTRO, EXU-PE - CNPJ:11040870000100

Orçamento Programa - Exercício de 2022

Page 20

**QUADRO AUXILIAR DE DETALHAMENTO DA DESPESA**

Lei: 1379, Data: 16/11/2021

PODER	02	PODER EXECUTIVO
ORGÃO	10	SECRETARIA DE TRANSPORTE
UNIDADE	01	SECRETARIA DE TRANSPORTE

Aplicacao Programada	Proj/Ativ	Finalidade	Categoria	Detalhada	TotalGrupo	Total Categ.	Total Func.
		F.R. - C.A.					
AQUISIÇÃO, VEÍCULOS, MÓVEIS, MÁQUINAS E EQUIPAMENTOS PARA SECRETARIA TRANSPORTE	26.782.1001.1022.0000						12.000,00
4 DESPESAS DE CAPIT						12.000,00	
4 INVESTIMENTOS					12.000,00		
MATERIAL DE CONSUMO		0.01.00.110.000	4.4.90.30.00	2.000,00			
EQUIPAMENTOS E MATERIAL PERMANENTE		0.01.00.110.000	4.4.90.52.00	10.000,00			
MANUTENÇÃO DAS ATIVIDADES DOS SERVIDORES EFETIVOS LOTADOS NA SECRETARIA DE TRANSPORTE	26.782.1001.2076.0000						615.000,00
3 DESPESAS CORREN						615.000,00	
1 PESSOAL E ENCARGOS SOCIAIS					600.000,00		
VENCIMENTOS E VANTAGENS FIXAS - PESSOAL CIVIL		0.01.00.110.000	3.1.90.11.00	580.000,00			
INDENIZAÇÕES TRABALHISTAS - ATIVO - PESSOAL CIVIL		0.01.00.110.000	3.1.90.94.01	20.000,00			
3 OUTRAS DESPESAS CORRENTES					15.000,00		
DIÁRIAS - CIVIL		0.01.00.110.000	3.3.90.14.00	15.000,00			
DISPÊNDIO COM MANUTENÇÃO DA SECRETARIA DE TRANSPORTE	26.782.1001.2077.0000						428.000,00
3 DESPESAS CORREN						428.000,00	
1 PESSOAL E ENCARGOS SOCIAIS					180.000,00		
CONTRATAÇÃO POR TEMPO DETERMINADO		0.01.00.110.000	3.1.90.04.00	30.000,00			
VENCIMENTOS E VANTAGENS FIXAS - PESSOAL CIVIL		0.01.00.110.000	3.1.90.11.00	150.000,00			
3 OUTRAS DESPESAS CORRENTES					248.000,00		
DIÁRIAS - CIVIL		0.01.00.110.000	3.3.90.14.00	10.000,00			
MATERIAL DE CONSUMO		0.01.00.110.000	3.3.90.30.00	80.000,00			
PASSAGENS E DESPESAS COM LOCOMOÇÃO		0.01.00.110.000	3.3.90.33.00	5.000,00			
OUTROS SERVIÇOS DE TERCEIROS - PESSOA FÍSICA		0.01.00.110.000	3.3.90.36.00	3.000,00			
OUTROS SERVIÇOS DE TERCEIROS - PESSOA JURÍDICA		0.01.00.110.000	3.3.90.39.00	150.000,00			
MANUTENÇÃO DA FROTA DE VEÍCULOS DAS SECRETARIAS	26.782.1001.2078.0000						205.000,00
3 DESPESAS CORREN						205.000,00	
3 OUTRAS DESPESAS CORRENTES					205.000,00		
MATERIAL DE CONSUMO		0.01.00.110.000	3.3.90.30.00	135.000,00			
OUTROS SERVIÇOS DE TERCEIROS - PESSOA FÍSICA		0.01.00.110.000	3.3.90.36.00	10.000,00			
OUTROS SERVIÇOS DE TERCEIROS - PESSOA JURÍDICA		0.01.00.110.000	3.3.90.39.00	60.000,00			
CONSTRUÇÃO DE TERMINAL RODOVIÁRIO	26.782.1026.1023.0000						10.000,00
4 DESPESAS DE CAPIT						10.000,00	
4 INVESTIMENTOS					10.000,00		
OBRAS E INSTALAÇÕES		0.01.00.110.000	4.4.90.51.00	10.000,00			
CONSTRUÇÃO E/OU RECUPERAÇÃO DE PASSAGENS MOLHADAS, PONTES E BUEIROS	26.782.1026.1024.0000						50.000,00
4 DESPESAS DE CAPIT						50.000,00	
4 INVESTIMENTOS					50.000,00		
OBRAS E INSTALAÇÕES		0.01.00.110.000	4.4.90.51.00	50.000,00			
CONSTRUÇÃO E/OU RECUPERAÇÃO DE ESTRADAS	26.782.1026.1025.0000						140.000,00

**PREFEITURA MUNICIPAL DE EXU**

RUA EUFRASIO ALENCAR, Nº13, CENTRO, EXU-PE - CNPJ:11040870000100

Orçamento Programa - Exercício de 2022

Page 21

**QUADRO AUXILIAR DE DETALHAMENTO DA DESPESA**

Lei: 1379, Data: 16/11/2021

PODER	02	PODER EXECUTIVO
ORGÃO	10	SECRETARIA DE TRANSPORTE
UNIDADE	01	SECRETARIA DE TRANSPORTE

Aplicacao Programada	Proj/Ativ	Finalidade	Categoria	Detalhada	TotalGrupo	Total Categ.	Total Func.
F.R. - C.A.							
<b>MUNICIPAIS</b>							
4	DESPESAS DE CAPIT					140.000,00	
4	4 INVESTIMENTOS				140.000,00		
	OBRAS E INSTALAÇÕES	0.01.00.110.000	4.4.90.51.00	140.000,00			
<b>IMPLANTAÇÃO DE SINALIZAÇÃO GRÁFICA VERTICAL E 26.782.1026.1026.0000</b>							
<b>HORIZ. NAS VIAS PÚBLICAS</b>							
3	DESPESAS CORREN'					25.000,00	35.000,00
3	3 OUTRAS DESPESAS CORRENTES				25.000,00		
	MATERIAL DE CONSUMO	0.01.00.110.000	3.3.90.30.00	10.000,00			
	OUTROS SERVIÇOS DE TERCEIROS - PESSOA FÍSICA	0.01.00.110.000	3.3.90.36.00	10.000,00			
	OUTROS SERVIÇOS DE TERCEIROS - PESSOA JURÍDICA	0.01.00.110.000	3.3.90.39.00	5.000,00			
4	DESPESAS DE CAPIT					10.000,00	
4	4 INVESTIMENTOS				10.000,00		
	OBRAS E INSTALAÇÕES	0.01.00.110.000	4.4.90.51.00	10.000,00			
<b>DISPÊNDIO COM REALIZAÇÃO DE ATIVIDADES DE 26.782.1026.2079.0000</b>							
<b>EDUCAÇÃO NO TRÂNSITO</b>							
3	DESPESAS CORREN'					30.000,00	30.000,00
3	3 OUTRAS DESPESAS CORRENTES				30.000,00		
	MATERIAL DE CONSUMO	0.01.00.110.000	3.3.90.30.00	10.000,00			
	OUTROS SERVIÇOS DE TERCEIROS - PESSOA FÍSICA	0.01.00.110.000	3.3.90.36.00	10.000,00			
	OUTROS SERVIÇOS DE TERCEIROS - PESSOA JURÍDICA	0.01.00.110.000	3.3.90.39.00	10.000,00			
<b>TRANSF. RECURSOS P/ RECOLHIM. E TRANSP. DE 26.782.1026.2080.0000</b>							
<b>JUMENTOS ABANDONADOS NAS RODOVIAS DOS</b>							
<b>MUN. CONSORCIADOS</b>							
3	DESPESAS CORREN'					10.000,00	10.000,00
3	3 OUTRAS DESPESAS CORRENTES				10.000,00		
	RATEIO PELA PARTICIPAÇÃO EM CONSÓRCIO PÚBLICO	0.01.00.110.000	3.3.71.70.00	10.000,00			
<b>TOTAL</b>							<b>1.535.000,00</b>

**PREFEITURA MUNICIPAL DE EXU**

RUA EUFRASIO ALENCAR, Nº13, CENTRO, EXU-PE - CNPJ:11040870000100

Orçamento Programa - Exercício de 2022

Page 22

**QUADRO AUXILIAR DE DETALHAMENTO DA DESPESA**

Lei: 1379, Data: 16/11/2021

PODER	02	PODER EXECUTIVO
ORGÃO	11	ENTIDADE SUPERVISIONADA
UNIDADE	01	FUNDO MUNICIPAL DE SAÚDE DE EXU

Aplicacao Programada	Proj/Ativ	Finalidade	Categoria	Detalhada	TotalGrupo	Total Categ.	Total Func.
F.R. - C.A.							
AQUISIÇÃO DE MÓVEIS, MÁQUINAS, APARELHOS E EQUIPAMENTOS P/ FUNDO DE SAÚDE	10.301.1013.1030.0000						66.000,00
4 DESPESAS DE CAPIT						66.000,00	
4 INVESTIMENTOS					66.000,00		
OUTROS SERVIÇOS DE TERCEIROS - PESSOA JURÍDICA		0.01.00.300.000	4.4.90.39.00	1.000,00			
EQUIPAMENTOS E MATERIAL PERMANENTE		0.01.00.310.000	4.4.90.52.00	10.000,00			
EQUIPAMENTOS E MATERIAL PERMANENTE		0.02.00.300.000	4.4.90.52.00	5.000,00			
EQUIPAMENTOS E MATERIAL PERMANENTE		0.05.00.300.000	4.4.90.52.00	50.000,00			
DISPÊNDIO COM OBRIGAÇÕES PATRONAIS DO FUNDO DE SAÚDE REC. VINC. SUS	10.301.1013.2081.0000						103.000,00
3 DESPESAS CORREN						103.000,00	
1 PESSOAL E ENCARGOS SOCIAIS					100.000,00		
CONTRIBUIÇÕES PREVIDENCIÁRIAS - INSS		0.05.00.300.000	3.1.90.13.02	50.000,00			
OBRIGAÇÕES PATRONAIS - INTRA-ORÇAMENTÁRIO		0.05.00.300.000	3.1.91.13.00	50.000,00			
3 OUTRAS DESPESAS CORRENTES					3.000,00		
CONTRIBUIÇÕES PREVIDENCIÁRIAS - SERVIÇOS DE TERCEIRO		0.05.00.300.000	3.3.90.47.18	3.000,00			
DISPÊNDIO COM OBRIGAÇÕES PATRONAIS DO FUNDO DE SAÚDE REC. PRÓPRIOS	10.301.1013.2082.0000						1.260.000,00
3 DESPESAS CORREN						1.260.000,00	
1 PESSOAL E ENCARGOS SOCIAIS					1.250.000,00		
CONTRIBUIÇÕES PREVIDENCIÁRIAS - INSS		0.01.00.310.000	3.1.90.13.02	400.000,00			
CONTRIBUIÇÃO PATRONAL PARA O REGIME PRÓPRIO - RPPS		0.01.00.310.000	3.1.91.13.03	850.000,00			
3 OUTRAS DESPESAS CORRENTES					10.000,00		
CONTRIBUIÇÕES PREVIDENCIÁRIAS - SERVIÇOS DE TERCEIRO		0.01.00.310.000	3.3.90.47.18	10.000,00			
MANUTENÇÃO DOS SERVIDORES COMISSIONADOS DO FUNDO DE SAÚDE	10.301.1013.2083.0000						275.000,00
3 DESPESAS CORREN						275.000,00	
1 PESSOAL E ENCARGOS SOCIAIS					270.000,00		
VENCIMENTOS E VANTAGENS FIXAS - PESSOAL CIVIL		0.01.00.310.000	3.1.90.11.00	250.000,00			
INDENIZAÇÕES TRABALHISTAS - ATIVO - PESSOAL CIVIL		0.05.00.310.000	3.1.90.94.01	20.000,00			
3 OUTRAS DESPESAS CORRENTES					5.000,00		
DIÁRIAS - CIVIL		0.01.00.310.000	3.3.90.14.00	5.000,00			
MANUTENÇÃO DAS AÇÕES DO FUNDO DE SAÚDE	10.301.1013.2084.0000						90.000,00
3 DESPESAS CORREN						90.000,00	
3 OUTRAS DESPESAS CORRENTES					90.000,00		
MATERIAL DE CONSUMO		0.01.00.310.000	3.3.90.30.00	40.000,00			
PASSAGENS E DESPESAS COM LOCOMOÇÃO		0.01.00.310.000	3.3.90.33.00	10.000,00			
OUTROS SERVIÇOS DE TERCEIROS - PESSOA FÍSICA		0.01.00.310.000	3.3.90.36.00	10.000,00			
OUTROS SERVIÇOS DE TERCEIROS - PESSOA JURÍDICA		0.01.00.310.000	3.3.90.39.00	30.000,00			
MANUTENÇÃO DOS SERVIDORES EFETIVOS DO FUNDO DE SAÚDE	10.301.1013.2087.0000						1.265.000,00
3 DESPESAS CORREN						1.265.000,00	
1 PESSOAL E ENCARGOS SOCIAIS					1.260.000,00		
VENCIMENTOS E VANTAGENS FIXAS - PESSOAL CIVIL		0.01.00.310.000	3.1.90.11.00	1.200.000,00			
INDENIZAÇÕES TRABALHISTAS - ATIVO - PESSOAL CIVIL		0.01.00.310.000	3.1.90.94.01	60.000,00			

**PREFEITURA MUNICIPAL DE EXU**

RUA EUFRASIO ALENCAR, Nº13, CENTRO, EXU-PE - CNPJ:11040870000100

Orçamento Programa - Exercício de 2022

Page 23

**QUADRO AUXILIAR DE DETALHAMENTO DA DESPESA**

Lei: 1379, Data: 16/11/2021

PODER	02	PODER EXECUTIVO							
ORGÃO	11	ENTIDADE SUPERVISIONADA							
UNIDADE	01	FUNDO MUNICIPAL DE SAÚDE DE EXU							
Aplicacao Programada		Proj/Ativ	Finalidade	Categoria	Detalhada	TotalGrupo	Total Categ.	Total Func.	
			F.R. - C.A.						
MANUTENÇÃO DOS SERVIDORES EFETIVOS DO FUNDO DE SAÚDE		10.301.1013.2087.0000						1.265.000,00	
3	3	DESPESAS CORREN					1.265.000,00		
	3	OUTRAS DESPESAS CORRENTES				5.000,00			
		DIÁRIAS - CIVIL	0.01.00.310.000	3.3.90.14.00	5.000,00				
MANUTENÇÃO DO NÚCLEO DE EDUCAÇÃO PERMANENTE EM SAÚDE		10.301.1013.2089.0000						14.800,00	
3	3	DESPESAS CORREN					14.800,00		
	3	OUTRAS DESPESAS CORRENTES				14.800,00			
		MATERIAL DE CONSUMO	0.01.00.310.000	3.3.90.30.00	4.800,00				
		OUTROS SERVIÇOS DE TERCEIROS - PESSOA FÍSICA	0.01.00.310.000	3.3.90.36.00	5.000,00				
		OUTROS SERVIÇOS DE TERCEIROS - PESSOA JURÍDICA	0.01.00.310.000	3.3.90.39.00	5.000,00				
MANUTENÇÃO DAS ATIVIDADES DO TFD/SUS		10.301.1013.2090.0000						121.000,00	
3	3	DESPESAS CORREN					121.000,00		
	3	OUTRAS DESPESAS CORRENTES				121.000,00			
		PASSAGENS E DESPESAS COM LOCOMOÇÃO	0.01.00.310.000	3.3.90.33.00	40.000,00				
		OUTROS SERVIÇOS DE TERCEIROS - PESSOA FÍSICA	0.01.00.310.000	3.3.90.36.00	10.000,00				
		OUTROS SERVIÇOS DE TERCEIROS - PESSOA JURÍDICA	0.01.00.310.000	3.3.90.39.00	70.000,00				
		OUTROS AUXÍLIOS FINANCEIROS A PESSOA FÍSICA	0.01.00.310.000	3.3.90.48.00	1.000,00				
MANUTENÇÃO DAS ATIVIDADES DO CONSELHO MUNICIPAL DE SAÚDE		10.301.1013.2104.0000						15.000,00	
3	3	DESPESAS CORREN					15.000,00		
	3	OUTRAS DESPESAS CORRENTES				15.000,00			
		MATERIAL DE CONSUMO	0.01.00.310.000	3.3.90.30.00	5.000,00				
		OUTROS SERVIÇOS DE TERCEIROS - PESSOA FÍSICA	0.01.00.310.000	3.3.90.36.00	5.000,00				
		OUTROS SERVIÇOS DE TERCEIROS - PESSOA JURÍDICA	0.01.00.310.000	3.3.90.39.00	5.000,00				
CONSTRUÇÃO, AMPLIAÇÃO E/OU REFORMA DE USF		10.301.1014.1027.0000						35.000,00	
4	4	DESPESAS DE CAPIT					35.000,00		
	4	INVESTIMENTOS				35.000,00			
		OBRAS E INSTALAÇÕES	0.01.00.310.000	4.4.90.51.00	10.000,00				
		OBRAS E INSTALAÇÕES	0.05.00.300.000	4.4.90.51.00	25.000,00				
AQUISIÇÃO DE VEÍCULOS E AMBULÂNCIAS		10.301.1014.1028.0000						115.000,00	
4	4	DESPESAS DE CAPIT					115.000,00		
	4	INVESTIMENTOS				115.000,00			
		MATERIAL DE CONSUMO	0.05.00.300.000	4.4.90.30.00	5.000,00				
		EQUIPAMENTOS E MATERIAL PERMANENTE	0.02.00.310.000	4.4.90.52.00	10.000,00				
		EQUIPAMENTOS E MATERIAL PERMANENTE	0.05.00.300.000	4.4.90.52.00	100.000,00				
CONSTRUÇÃO, AMPLIAÇÃO E/OU REFORMA DE ACADEMIA DA SAÚDE		10.301.1014.1029.0000						5.000,00	
4	4	DESPESAS DE CAPIT					5.000,00		
	4	INVESTIMENTOS				5.000,00			
		OBRAS E INSTALAÇÕES	0.05.00.300.000	4.4.90.51.00	5.000,00				
IMPLANTAÇÃO DO COMPLEXO REGULADOR		10.301.1014.1034.0000						4.000,00	

**PREFEITURA MUNICIPAL DE EXU**

RUA EUFRASIO ALENCAR, Nº13, CENTRO, EXU-PE - CNPJ:11040870000100

Orçamento Programa - Exercício de 2022

Page 24

**QUADRO AUXILIAR DE DETALHAMENTO DA DESPESA**

Lei: 1379, Data: 16/11/2021

PODER	02	PODER EXECUTIVO
ORGÃO	11	ENTIDADE SUPERVISIONADA
UNIDADE	01	FUNDO MUNICIPAL DE SAÚDE DE EXU

Aplicacao Programada	Proj/Ativ	Finalidade	Categoria	Detalhada	TotalGrupo	Total Categ.	Total Func.
F.R. - C.A.							
IMPLANTAÇÃO DO COMPLEXO REGULADOR	10.301.1014.1034.0000						4.000,00
3	DESPESAS CORREN'					4.000,00	
3	OUTRAS DESPESAS CORRENTES				4.000,00		
	OUTROS SERVIÇOS DE TERCEIROS - PESSOA FÍSICA	0.01.00.310.000	3.3.90.36.00	2.000,00			
	OUTROS SERVIÇOS DE TERCEIROS - PESSOA JURÍDICA	0.01.00.310.000	3.3.90.39.00	2.000,00			
DISPÊNDIO COM LOCAÇÕES DE IMÓVEIS	10.301.1015.2086.0000						65.000,00
3	DESPESAS CORREN'					65.000,00	
3	OUTRAS DESPESAS CORRENTES				65.000,00		
	OUTROS SERVIÇOS DE TERCEIROS - PESSOA FÍSICA	0.01.00.310.000	3.3.90.36.00	40.000,00			
	OUTROS SERVIÇOS DE TERCEIROS - PESSOA FÍSICA	0.02.00.300.000	3.3.90.36.00	10.000,00			
	OUTROS SERVIÇOS DE TERCEIROS - PESSOA FÍSICA	0.05.00.300.000	3.3.90.36.00	10.000,00			
	OUTROS SERVIÇOS DE TERCEIROS - PESSOA JURÍDICA	0.01.00.310.000	3.3.90.39.00	5.000,00			
MANUTENÇÃO DAS ATIVIDADES DA SECRETARIA DE SAÚDE	10.301.1015.2088.0000						2.083.871,00
3	DESPESAS CORREN'					2.077.784,00	
1	PESSOAL E ENCARGOS SOCIAIS				842.479,00		
	RATEIO PELA PARTICIPAÇÃO EM CONSÓRCIO PÚBLICO	0.01.00.310.000	3.1.71.70.00	1.479,00			
	CONTRATAÇÃO POR TEMPO DETERMINADO	0.01.00.310.000	3.1.90.04.00	840.000,00			
	VENCIMENTOS E VANTAGENS FIXAS - PESSOAL CIVIL	0.01.00.310.000	3.1.90.11.00	1.000,00			
3	OUTRAS DESPESAS CORRENTES				1.235.305,00		
	RATEIO PELA PARTICIPAÇÃO EM CONSÓRCIO PÚBLICO	0.01.00.310.000	3.3.71.70.00	1.305,00			
	DIÁRIAS - CIVIL	0.01.00.310.000	3.3.90.14.00	50.000,00			
	DIÁRIAS - CIVIL	0.05.00.300.000	3.3.90.14.00	2.000,00			
	MATERIAL DE CONSUMO	0.01.00.310.000	3.3.90.30.00	500.000,00			
	OUTROS SERVIÇOS DE TERCEIROS - PESSOA FÍSICA	0.01.00.310.000	3.3.90.36.00	80.000,00			
	OUTROS SERVIÇOS DE TERCEIROS - PESSOA JURÍDICA	0.01.00.310.000	3.3.90.39.00	600.000,00			
	DESPESAS DE EXERCÍCIOS ANTERIORES	0.01.00.310.000	3.3.90.92.00	2.000,00			
4	DESPESAS DE CAPIT					6.087,00	
4	INVESTIMENTOS				6.087,00		
	RATEIO PELA PARTICIPAÇÃO EM CONSÓRCIO PÚBLICO	0.01.00.310.000	4.4.71.70.00	6.087,00			
MANUTENÇÃO DA CASA DE APOIO EM RECIFE	10.301.1015.2092.0000						71.000,00
3	DESPESAS CORREN'					70.000,00	
3	OUTRAS DESPESAS CORRENTES				70.000,00		
	MATERIAL DE CONSUMO	0.01.00.310.000	3.3.90.30.00	50.000,00			
	OUTROS SERVIÇOS DE TERCEIROS - PESSOA FÍSICA	0.01.00.310.000	3.3.90.36.00	5.000,00			
	OUTROS SERVIÇOS DE TERCEIROS - PESSOA JURÍDICA	0.01.00.310.000	3.3.90.39.00	15.000,00			
4	DESPESAS DE CAPIT					1.000,00	
4	INVESTIMENTOS				1.000,00		
	EQUIPAMENTOS E MATERIAL PERMANENTE	0.01.00.310.000	4.4.90.52.00	1.000,00			
MANUTENÇÃO DOS VEÍCULOS DOS PROGRAMAS DE SAÚDE	10.301.1015.2097.0000						14.000,00
3	DESPESAS CORREN'					14.000,00	
3	OUTRAS DESPESAS CORRENTES				14.000,00		
	MATERIAL DE CONSUMO	0.05.00.300.000	3.3.90.30.00	10.000,00			
	OUTROS SERVIÇOS DE TERCEIROS - PESSOA FÍSICA	0.05.00.300.000	3.3.90.36.00	1.000,00			
	OUTROS SERVIÇOS DE TERCEIROS - PESSOA JURÍDICA	0.05.00.300.000	3.3.90.39.00	3.000,00			





**PREFEITURA MUNICIPAL DE EXU**

RUA EUFRASIO ALENCAR, Nº13, CENTRO, EXU-PE - CNPJ:11040870000100

Orçamento Programa - Exercício de 2022

Page 26

**QUADRO AUXILIAR DE DETALHAMENTO DA DESPESA**

Lei: 1379, Data: 16/11/2021

PODER	02	PODER EXECUTIVO
ORGÃO	11	ENTIDADE SUPERVISIONADA
UNIDADE	01	FUNDO MUNICIPAL DE SAÚDE DE EXU

Aplicacao Programada	Proj/Ativ	Finalidade	Categoria	Detalhada	TotalGrupo	Total Categ.	Total Func.
F.R. - C.A.							
MANUTENÇÃO DO PROGRAMA SAÚDE DA FAMÍLIA - SUS	10.301.1016.2094.0000						3.846.000,00
4	DESPESAS DE CAPIT					11.000,00	
4	INVESTIMENTOS				11.000,00		
	EQUIPAMENTOS E MATERIAL PERMANENTE	0.01.00.310.000	4.4.90.52.00	5.000,00			
	EQUIPAMENTOS E MATERIAL PERMANENTE	0.02.00.300.000	4.4.90.52.00	1.000,00			
	EQUIPAMENTOS E MATERIAL PERMANENTE	0.05.00.300.000	4.4.90.52.00	5.000,00			
MANUTENÇÃO DO PROGRAMA SAÚDE BUCAL - SUS	10.301.1016.2095.0000					185.000,00	196.000,00
3	DESPESAS CORREN						
1	PESSOAL E ENCARGOS SOCIAIS				30.000,00		
	CONTRATAÇÃO POR TEMPO DETERMINADO	0.05.00.300.000	3.1.90.04.00	30.000,00			
3	OUTRAS DESPESAS CORRENTES				155.000,00		
	MATERIAL DE CONSUMO	0.01.00.310.000	3.3.90.30.00	10.000,00			
	MATERIAL DE CONSUMO	0.05.00.300.000	3.3.90.30.00	65.000,00			
	OUTROS SERVIÇOS DE TERCEIROS - PESSOA FÍSICA	0.05.00.300.000	3.3.90.36.00	30.000,00			
	OUTROS SERVIÇOS DE TERCEIROS - PESSOA JURÍDICA	0.05.00.300.000	3.3.90.39.00	50.000,00			
4	DESPESAS DE CAPIT					11.000,00	
4	INVESTIMENTOS				11.000,00		
	EQUIPAMENTOS E MATERIAL PERMANENTE	0.01.00.310.000	4.4.90.52.00	5.000,00			
	EQUIPAMENTOS E MATERIAL PERMANENTE	0.02.00.300.000	4.4.90.52.00	1.000,00			
	EQUIPAMENTOS E MATERIAL PERMANENTE	0.05.00.300.000	4.4.90.52.00	5.000,00			
MANUTENÇÃO DO PROGRAMA SAÚDE NA ESCOLA - PSE	10.301.1016.2099.0000						50.000,00
3	DESPESAS CORREN					50.000,00	
3	OUTRAS DESPESAS CORRENTES				50.000,00		
	MATERIAL DE CONSUMO	0.05.00.300.000	3.3.90.30.00	30.000,00			
	OUTROS SERVIÇOS DE TERCEIROS - PESSOA FÍSICA	0.05.00.300.000	3.3.90.36.00	10.000,00			
	OUTROS SERVIÇOS DE TERCEIROS - PESSOA JURÍDICA	0.05.00.300.000	3.3.90.39.00	10.000,00			
MANUTENÇÃO DO PROGRAMA NASF	10.301.1016.2100.0000						357.000,00
3	DESPESAS CORREN					357.000,00	
1	PESSOAL E ENCARGOS SOCIAIS				300.000,00		
	CONTRATAÇÃO POR TEMPO DETERMINADO	0.05.00.300.000	3.1.90.04.00	300.000,00			
3	OUTRAS DESPESAS CORRENTES				57.000,00		
	MATERIAL DE CONSUMO	0.05.00.300.000	3.3.90.30.00	2.000,00			
	OUTROS SERVIÇOS DE TERCEIROS - PESSOA FÍSICA	0.05.00.300.000	3.3.90.36.00	5.000,00			
	OUTROS SERVIÇOS DE TERCEIROS - PESSOA JURÍDICA	0.05.00.300.000	3.3.90.39.00	50.000,00			
APOIO AO PROGRAMA DE COMBATE AO CANCER DE COLO DE UTERINO	10.301.1016.2102.0000						20.000,00
3	DESPESAS CORREN					20.000,00	
3	OUTRAS DESPESAS CORRENTES				20.000,00		
	OUTROS SERVIÇOS DE TERCEIROS - PESSOA FÍSICA	0.01.00.310.000	3.3.90.36.00	10.000,00			
	OUTROS SERVIÇOS DE TERCEIROS - PESSOA JURÍDICA	0.01.00.310.000	3.3.90.39.00	10.000,00			
MANUTENÇÃO DA ACADEMIA DA SAÚDE	10.301.1016.2106.0000						84.200,00
3	DESPESAS CORREN					79.200,00	

**PREFEITURA MUNICIPAL DE EXU**

RUA EUFRASIO ALENCAR, Nº13, CENTRO, EXU-PE - CNPJ:11040870000100

Orçamento Programa - Exercício de 2022

Page 27

**QUADRO AUXILIAR DE DETALHAMENTO DA DESPESA**

Lei: 1379, Data: 16/11/2021

PODER	02	PODER EXECUTIVO
ORGÃO	11	ENTIDADE SUPERVISIONADA
UNIDADE	01	FUNDO MUNICIPAL DE SAÚDE DE EXU

Aplicacao Programada	Proj/Ativ	Finalidade	Categoria	Detalhada	TotalGrupo	Total Categ.	Total Func.
F.R. - C.A.							
MANUTENÇÃO DA ACADEMIA DA SAÚDE	10.301.1016.2106.0000						84.200,00
3	DESPESAS CORREN'					79.200,00	
1	PESSOAL E ENCARGOS SOCIAIS				31.200,00		
	CONTRATAÇÃO POR TEMPO DETERMINADO	0.05.00.300.000	3.1.90.04.00	31.200,00			
3	OUTRAS DESPESAS CORRENTES					48.000,00	
	MATERIAL DE CONSUMO	0.05.00.300.000	3.3.90.30.00	48.000,00			
4	DESPESAS DE CAPIT					5.000,00	
4	INVESTIMENTOS				5.000,00		
	EQUIPAMENTOS E MATERIAL PERMANENTE	0.05.00.300.000	4.4.90.52.00	5.000,00			
ENFRETAMENTO DA EMERGÊNCIA COVID-19	10.301.1028.2116.0000						160.000,00
3	DESPESAS CORREN'					125.000,00	
1	PESSOAL E ENCARGOS SOCIAIS				45.000,00		
	CONTRATAÇÃO POR TEMPO DETERMINADO	0.01.00.310.001	3.1.90.04.00	10.000,00			
	CONTRATAÇÃO POR TEMPO DETERMINADO	0.02.00.300.001	3.1.90.04.00	5.000,00			
	CONTRATAÇÃO POR TEMPO DETERMINADO	0.05.00.300.002	3.1.90.04.00	10.000,00			
	VENCIMENTOS E VANTAGENS FIXAS - PESSOAL CIVIL	0.01.00.310.001	3.1.90.11.00	5.000,00			
	VENCIMENTOS E VANTAGENS FIXAS - PESSOAL CIVIL	0.02.00.300.001	3.1.90.11.00	5.000,00			
	VENCIMENTOS E VANTAGENS FIXAS - PESSOAL CIVIL	0.05.00.300.002	3.1.90.11.00	10.000,00			
3	OUTRAS DESPESAS CORRENTES					80.000,00	
	MATERIAL DE CONSUMO	0.01.00.310.001	3.3.90.30.00	5.000,00			
	MATERIAL DE CONSUMO	0.02.00.300.001	3.3.90.30.00	5.000,00			
	MATERIAL DE CONSUMO	0.05.00.300.002	3.3.90.30.00	10.000,00			
	OUTROS SERVIÇOS DE TERCEIROS - PESSOA FÍSICA	0.01.00.310.001	3.3.90.36.00	5.000,00			
	OUTROS SERVIÇOS DE TERCEIROS - PESSOA FÍSICA	0.02.00.300.001	3.3.90.36.00	5.000,00			
	OUTROS SERVIÇOS DE TERCEIROS - PESSOA FÍSICA	0.05.00.300.002	3.3.90.36.00	10.000,00			
	OUTROS SERVIÇOS DE TERCEIROS - PESSOA JURÍDICA	0.01.00.310.001	3.3.90.39.00	5.000,00			
	OUTROS SERVIÇOS DE TERCEIROS - PESSOA JURÍDICA	0.02.00.300.001	3.3.90.39.00	5.000,00			
	OUTROS SERVIÇOS DE TERCEIROS - PESSOA JURÍDICA	0.05.00.300.002	3.3.90.39.00	10.000,00			
	OBRIGAÇÕES TRIBUTÁRIAS E CONTRIBUTIVAS	0.01.00.310.001	3.3.90.47.00	5.000,00			
	OBRIGAÇÕES TRIBUTÁRIAS E CONTRIBUTIVAS	0.02.00.300.001	3.3.90.47.00	5.000,00			
	OBRIGAÇÕES TRIBUTÁRIAS E CONTRIBUTIVAS	0.05.00.300.002	3.3.90.47.00	10.000,00			
4	DESPESAS DE CAPIT					35.000,00	
4	INVESTIMENTOS				35.000,00		
	OBRAS E INSTALAÇÕES	0.01.00.310.001	4.4.90.51.00	5.000,00			
	OBRAS E INSTALAÇÕES	0.02.00.300.001	4.4.90.51.00	5.000,00			
	OBRAS E INSTALAÇÕES	0.05.00.300.002	4.4.90.51.00	10.000,00			
	EQUIPAMENTOS E MATERIAL PERMANENTE	0.01.00.310.001	4.4.90.52.00	5.000,00			
	EQUIPAMENTOS E MATERIAL PERMANENTE	0.02.00.300.001	4.4.90.52.00	5.000,00			
	EQUIPAMENTOS E MATERIAL PERMANENTE	0.05.00.300.002	4.4.90.52.00	5.000,00			
AQUISIÇÃO DE EQUIPAMENTOS HOSPITALARES E PARA UNIDADES DE SAÚDE - SUS	10.302.1017.1037.0000						77.000,00
4	DESPESAS DE CAPIT					77.000,00	
4	INVESTIMENTOS				77.000,00		
	MATERIAL DE CONSUMO	0.05.00.300.000	4.4.90.30.00	2.000,00			
	OUTROS SERVIÇOS DE TERCEIROS - PESSOA JURÍDICA	0.05.00.300.000	4.4.90.39.00	5.000,00			
	EQUIPAMENTOS E MATERIAL PERMANENTE	0.01.00.310.000	4.4.90.52.00	20.000,00			
	EQUIPAMENTOS E MATERIAL PERMANENTE	0.05.00.300.000	4.4.90.52.00	50.000,00			
CONSTRUÇÃO E AMP. OU RECUPERAÇÃO DOS	10.302.1017.1038.0000						54.000,00

**PREFEITURA MUNICIPAL DE EXU**

RUA EUFRASIO ALENCAR, Nº13, CENTRO, EXU-PE - CNPJ:11040870000100

Orçamento Programa - Exercício de 2022

Page 28

**QUADRO AUXILIAR DE DETALHAMENTO DA DESPESA**

Lei: 1379, Data: 16/11/2021

PODER	02	PODER EXECUTIVO
ORGÃO	11	ENTIDADE SUPERVISIONADA
UNIDADE	01	FUNDO MUNICIPAL DE SAÚDE DE EXU

Aplicacao Programada	Proj/Ativ	Finalidade	Categoria	Detalhada	TotalGrupo	Total Categ.	Total Func.
		F.R. - C.A.					
HOSPITAIS, POSTOS E UNIDADES - SUS							
4	DESPESES DE CAPIT					54.000,00	
4	INVESTIMENTOS				54.000,00		
	OBRAS E INSTALAÇÕES	0.01.00.310.000	4.4.90.51.00	14.000,00			
	OBRAS E INSTALAÇÕES	0.05.00.300.000	4.4.90.51.00	40.000,00			
IMPLANTAÇÃO DA SALA DE ESTABILIZAÇÃO DO HOSPITAL MUNICIPAL							
4	DESPESES DE CAPIT	10.302.1017.1039.0000				15.000,00	
4	INVESTIMENTOS				15.000,00		
	OBRAS E INSTALAÇÕES	0.01.00.310.000	4.4.90.51.00	10.000,00			
	EQUIPAMENTOS E MATERIAL PERMANENTE	0.01.00.310.000	4.4.90.52.00	5.000,00			
MANUTENÇÃO DAS ATIVIDADES DO HOSPITAL JOSÉ PINTO SARAIVA - MAC SUS							
3	DESPESES CORREN	10.302.1017.2085.0000				3.856.000,00	
1	PESSOAL E ENCARGOS SOCIAIS				1.845.000,00		
	CONTRATAÇÃO POR TEMPO DETERMINADO	0.01.00.310.000	3.1.90.04.00	390.000,00			
	CONTRATAÇÃO POR TEMPO DETERMINADO	0.05.00.300.000	3.1.90.04.00	10.000,00			
	VENCIMENTOS E VANTAGENS FIXAS - PESSOAL CIVIL	0.01.00.310.000	3.1.90.11.00	1.350.000,00			
	VENCIMENTOS E VANTAGENS FIXAS - PESSOAL CIVIL	0.05.00.300.000	3.1.90.11.00	50.000,00			
	INDENIZAÇÕES E RESTITUIÇÕES TRABALHISTAS	0.01.00.310.000	3.1.90.94.00	40.000,00			
	INDENIZAÇÕES TRABALHISTAS - ATIVO - PESSOAL CIVIL	0.05.00.300.000	3.1.90.94.01	5.000,00			
3	OUTRAS DESPESES CORRENTES				2.011.000,00		
	DIÁRIAS - CIVIL	0.01.00.310.000	3.3.90.14.00	10.000,00			
	DIÁRIAS - CIVIL	0.05.00.300.000	3.3.90.14.00	10.000,00			
	MATERIAL DE CONSUMO	0.01.00.310.000	3.3.90.30.00	156.000,00			
	MATERIAL DE CONSUMO	0.05.00.300.000	3.3.90.30.00	900.000,00			
	Outras Despesas de Pessoal decorrentes de Contratos de Terceiros	0.05.00.300.000	3.3.90.34.00	20.000,00			
	OUTROS SERVIÇOS DE TERCEIROS - PESSOA FÍSICA	0.01.00.310.000	3.3.90.36.00	10.000,00			
	OUTROS SERVIÇOS DE TERCEIROS - PESSOA FÍSICA	0.05.00.300.000	3.3.90.36.00	600.000,00			
	OUTROS SERVIÇOS DE TERCEIROS - PESSOA JURÍDICA	0.01.00.310.000	3.3.90.39.00	55.000,00			
	OUTROS SERVIÇOS DE TERCEIROS - PESSOA JURÍDICA	0.05.00.300.000	3.3.90.39.00	250.000,00			
MANUTENÇÃO DAS ATIVIDADES DO CENTRO ESPECIALIDADE							
3	DESPESES CORREN	10.302.1017.2096.0000				239.000,00	
1	PESSOAL E ENCARGOS SOCIAIS				184.000,00		
	CONTRATAÇÃO POR TEMPO DETERMINADO	0.05.00.300.000	3.1.90.04.00	4.000,00			
	VENCIMENTOS E VANTAGENS FIXAS - PESSOAL CIVIL	0.01.00.310.000	3.1.90.11.00	160.000,00			
	VENCIMENTOS E VANTAGENS FIXAS - PESSOAL CIVIL	0.05.00.300.000	3.1.90.11.00	10.000,00			
	INDENIZAÇÕES TRABALHISTAS - ATIVO - PESSOAL CIVIL	0.05.00.300.000	3.1.90.94.01	10.000,00			
3	OUTRAS DESPESES CORRENTES				55.000,00		
	MATERIAL DE CONSUMO	0.01.00.310.000	3.3.90.30.00	10.000,00			
	MATERIAL DE CONSUMO	0.05.00.300.000	3.3.90.30.00	10.000,00			
	OUTROS SERVIÇOS DE TERCEIROS - PESSOA FÍSICA	0.01.00.310.000	3.3.90.36.00	5.000,00			
	OUTROS SERVIÇOS DE TERCEIROS - PESSOA FÍSICA	0.05.00.300.000	3.3.90.36.00	10.000,00			
	OUTROS SERVIÇOS DE TERCEIROS - PESSOA JURÍDICA	0.01.00.310.000	3.3.90.39.00	5.000,00			
	OUTROS SERVIÇOS DE TERCEIROS - PESSOA JURÍDICA	0.05.00.300.000	3.3.90.39.00	15.000,00			
4	DESPESES DE CAPIT					5.000,00	

**PREFEITURA MUNICIPAL DE EXU**

RUA EUFRASIO ALENCAR, Nº13, CENTRO, EXU-PE - CNPJ:11040870000100

Orçamento Programa - Exercício de 2022

Page 29

**QUADRO AUXILIAR DE DETALHAMENTO DA DESPESA**

Lei: 1379, Data: 16/11/2021

PODER	02	PODER EXECUTIVO
ORGÃO	11	ENTIDADE SUPERVISIONADA
UNIDADE	01	FUNDO MUNICIPAL DE SAÚDE DE EXU

Aplicacao Programada	Proj/Ativ	Finalidade	Categoria	Detalhada	TotalGrupo	Total Categ.	Total Func.
F.R. - C.A.							
MANUTENÇÃO DAS ATIVIDADES DO CENTRO ESPECIALIZADO	10.302.1017.2096.0000						244.000,00
4 DESPESAS DE CAPIT						5.000,00	
4 INVESTIMENTOS					5.000,00		
EQUIPAMENTOS E MATERIAL PERMANENTE		0.01.00.310.000	4.4.90.52.00	5.000,00			
MANUTENÇÃO DAS ATIVIDADES DO CENTRO DE ESPECIALIDADES ODONTOLÓGIA - CEO	10.302.1017.2098.0000						205.000,00
3 DESPESAS CORREN'						205.000,00	
1 PESSOAL E ENCARGOS SOCIAIS					180.000,00		
CONTRATAÇÃO POR TEMPO DETERMINADO		0.01.00.310.000	3.1.90.04.00	50.000,00			
CONTRATAÇÃO POR TEMPO DETERMINADO		0.05.00.300.000	3.1.90.04.00	120.000,00			
VENCIMENTOS E VANTAGENS FIXAS - PESSOAL CIVIL		0.05.00.300.000	3.1.90.11.00	10.000,00			
3 OUTRAS DESPESAS CORRENTES					25.000,00		
MATERIAL DE CONSUMO		0.05.00.300.000	3.3.90.30.00	10.000,00			
MATERIAL DE CONSUMO		0.05.00.310.000	3.3.90.30.00	5.000,00			
OUTROS SERVIÇOS DE TERCEIROS - PESSOA FÍSICA		0.05.00.300.000	3.3.90.36.00	5.000,00			
OUTROS SERVIÇOS DE TERCEIROS - PESSOA JURÍDICA		0.05.00.300.000	3.3.90.39.00	5.000,00			
AQUISIÇÃO DE MATERIAL LABORATORIAL	10.302.1017.2101.0000						10.000,00
3 DESPESAS CORREN'						10.000,00	
3 OUTRAS DESPESAS CORRENTES					10.000,00		
MATERIAL DE CONSUMO		0.01.00.310.000	3.3.90.30.00	5.000,00			
MATERIAL DE CONSUMO		0.05.00.300.000	3.3.90.30.00	5.000,00			
MANUTENÇÃO DO PROGRAMA SERVIÇO DE ATENDIMENTO MÓVEL DE URGÊNCIA - SAMU	10.302.1017.2105.0000						40.000,00
3 DESPESAS CORREN'						40.000,00	
1 PESSOAL E ENCARGOS SOCIAIS					10.000,00		
CONTRATAÇÃO POR TEMPO DETERMINADO		0.01.00.310.000	3.1.90.04.00	10.000,00			
3 OUTRAS DESPESAS CORRENTES					30.000,00		
MATERIAL DE CONSUMO		0.01.00.310.000	3.3.90.30.00	10.000,00			
OUTROS SERVIÇOS DE TERCEIROS - PESSOA FÍSICA		0.01.00.310.000	3.3.90.36.00	10.000,00			
OUTROS SERVIÇOS DE TERCEIROS - PESSOA JURÍDICA		0.01.00.310.000	3.3.90.39.00	10.000,00			
MANUTENÇÃO DOS PROGRAMAS CAPS	10.302.1017.2107.0000						356.000,00
3 DESPESAS CORREN'						345.000,00	
1 PESSOAL E ENCARGOS SOCIAIS					180.000,00		
CONTRATAÇÃO POR TEMPO DETERMINADO		0.05.00.300.000	3.1.90.04.00	180.000,00			
3 OUTRAS DESPESAS CORRENTES					165.000,00		
MATERIAL DE CONSUMO		0.01.00.310.000	3.3.90.30.00	5.000,00			
MATERIAL DE CONSUMO		0.05.00.300.000	3.3.90.30.00	60.000,00			
OUTROS SERVIÇOS DE TERCEIROS - PESSOA FÍSICA		0.05.00.300.000	3.3.90.36.00	40.000,00			
OUTROS SERVIÇOS DE TERCEIROS - PESSOA JURÍDICA		0.05.00.300.000	3.3.90.39.00	60.000,00			
4 DESPESAS DE CAPIT						11.000,00	
4 INVESTIMENTOS					11.000,00		
OBRAS E INSTALAÇÕES		0.01.00.310.000	4.4.90.51.00	10.000,00			
EQUIPAMENTOS E MATERIAL PERMANENTE		0.01.00.310.000	4.4.90.52.00	1.000,00			
MANUTENÇÃO DO PROGRAMA DE ASSISTÊNCIA	10.303.1013.2091.0000						269.000,00

**PREFEITURA MUNICIPAL DE EXU**

RUA EUFRASIO ALENCAR, Nº13, CENTRO, EXU-PE - CNPJ:11040870000100

Orçamento Programa - Exercício de 2022

Page 30

**QUADRO AUXILIAR DE DETALHAMENTO DA DESPESA**

Lei: 1379, Data: 16/11/2021

PODER	02	PODER EXECUTIVO
ORGÃO	11	ENTIDADE SUPERVISIONADA
UNIDADE	01	FUNDO MUNICIPAL DE SAÚDE DE EXU

Aplicacao Programada	Proj/Ativ	Finalidade	Categoria	Detalhada	TotalGrupo	Total Categ.	Total Func.
F.R. - C.A.							
FARMACÊUTICA E FARMÁCIA BÁSICA - SUS							
3	3	DESPESAS CORREN'				266.000,00	
	3	OUTRAS DESPESAS CORRENTES			266.000,00		
		MATERIAL DE CONSUMO	0.01.00.310.000	3.3.90.30.00	50.000,00		
		MATERIAL DE CONSUMO	0.01.00.310.000	3.3.90.30.00	5.000,00		
		MATERIAL DE CONSUMO	0.02.00.300.000	3.3.90.30.00	10.000,00		
		MATERIAL DE CONSUMO	0.02.00.300.000	3.3.90.30.00	1.000,00		
		MATERIAL DE CONSUMO	0.05.00.300.000	3.3.90.30.00	200.000,00		
4	4	DESPESAS DE CAPIT				3.000,00	
	4	INVESTIMENTOS			3.000,00		
		EQUIPAMENTOS E MATERIAL PERMANENTE	0.01.00.310.000	4.4.90.52.00	1.000,00		
		EQUIPAMENTOS E MATERIAL PERMANENTE	0.05.00.300.000	4.4.90.52.00	2.000,00		
MANUTENÇÃO DO PROGRAMA DE VIGILÂNCIA SANITÁRIA 10.304.1018.2109.0000 63.000,00							
3	3	DESPESAS CORREN'				63.000,00	
	1	PESSOAL E ENCARGOS SOCIAIS			15.000,00		
		CONTRATAÇÃO POR TEMPO DETERMINADO	0.05.00.300.000	3.1.90.04.00	15.000,00		
	3	OUTRAS DESPESAS CORRENTES			48.000,00		
		MATERIAL DE CONSUMO	0.05.00.300.000	3.3.90.30.00	30.000,00		
		OUTROS SERVIÇOS DE TERCEIROS - PESSOA FÍSICA	0.05.00.300.000	3.3.90.36.00	8.000,00		
		OUTROS SERVIÇOS DE TERCEIROS - PESSOA JURÍDICA	0.05.00.300.000	3.3.90.39.00	10.000,00		
CONSTRUÇÃO DE UMA SALA DE EUTANASIA CANINA 10.305.1018.1041.0000 10.000,00							
4	4	DESPESAS DE CAPIT				10.000,00	
	4	INVESTIMENTOS			10.000,00		
		OBRAS E INSTALAÇÕES	0.05.00.300.000	4.4.90.51.00	10.000,00		
MANUTENÇÃO DOS VEÍCULOS DA VIGILÂNCIA EPIDEMIOLÓGICA EM SAÚDE 10.305.1018.2110.0000 20.000,00							
3	3	DESPESAS CORREN'				20.000,00	
	3	OUTRAS DESPESAS CORRENTES			20.000,00		
		MATERIAL DE CONSUMO	0.05.00.300.000	3.3.90.30.00	10.000,00		
		OUTROS SERVIÇOS DE TERCEIROS - PESSOA FÍSICA	0.05.00.300.000	3.3.90.36.00	5.000,00		
		OUTROS SERVIÇOS DE TERCEIROS - PESSOA JURÍDICA	0.05.00.300.000	3.3.90.39.00	5.000,00		
MANUTENÇÃO DO PROGRAMA DE VIGILÂNCIA EPIDEMIOLÓGICA EM SAÚDE 10.305.1018.2111.0000 256.000,00							
3	3	DESPESAS CORREN'				256.000,00	
	1	PESSOAL E ENCARGOS SOCIAIS			205.000,00		
		CONTRATAÇÃO POR TEMPO DETERMINADO	0.01.00.310.000	3.1.90.04.00	20.000,00		
		CONTRATAÇÃO POR TEMPO DETERMINADO	0.05.00.300.000	3.1.90.04.00	180.000,00		
		VENCIMENTOS E VANTAGENS FIXAS - PESSOAL CIVIL	0.05.00.300.000	3.1.90.11.00	5.000,00		
	3	OUTRAS DESPESAS CORRENTES			51.000,00		
		MATERIAL DE CONSUMO	0.01.00.310.000	3.3.90.30.00	5.000,00		
		MATERIAL DE CONSUMO	0.02.00.300.000	3.3.90.30.00	1.000,00		
		MATERIAL DE CONSUMO	0.05.00.300.000	3.3.90.30.00	15.000,00		
		OUTROS SERVIÇOS DE TERCEIROS - PESSOA FÍSICA	0.05.00.300.000	3.3.90.36.00	20.000,00		
		OUTROS SERVIÇOS DE TERCEIROS - PESSOA JURÍDICA	0.05.00.300.000	3.3.90.39.00	10.000,00		

**PREFEITURA MUNICIPAL DE EXU**

RUA EUFRASIO ALENCAR, Nº13, CENTRO, EXU-PE - CNPJ:11040870000100

Orçamento Programa - Exercício de 2022

Page 31

**QUADRO AUXILIAR DE DETALHAMENTO DA DESPESA**

Lei: 1379, Data: 16/11/2021

PODER	02	PODER EXECUTIVO
ORGÃO	11	ENTIDADE SUPERVISIONADA
UNIDADE	01	FUNDO MUNICIPAL DE SAÚDE DE EXU

Aplicacao Programada	Proj/Ativ	Finalidade	Categoria	Detalhada	TotalGrupo	Total Categ.	Total Func.
F.R. - C.A.							
APOIO AO PROGRAMA NACIONAL DE VACINAÇÃO	10.305.1018.2112.0000						20.000,00
3 DESPESAS CORREN'						20.000,00	
3 OUTRAS DESPESAS CORRENTES					20.000,00		
OUTROS SERVIÇOS DE TERCEIROS - PESSOA FÍSICA		0.05.00.300.000	3.3.90.36.00	15.000,00			
OUTROS SERVIÇOS DE TERCEIROS - PESSOA JURÍDICA		0.05.00.300.000	3.3.90.39.00	5.000,00			
MANUTENÇÃO ATIVIDADES PROG. PREV. DSTs/AIDS	10.305.1018.2115.0000						32.000,00
3 DESPESAS CORREN'						31.000,00	
3 OUTRAS DESPESAS CORRENTES					31.000,00		
MATERIAL DE CONSUMO		0.01.00.310.000	3.3.90.30.00	1.000,00			
OUTROS SERVIÇOS DE TERCEIROS - PESSOA FÍSICA		0.01.00.310.000	3.3.90.36.00	15.000,00			
OUTROS SERVIÇOS DE TERCEIROS - PESSOA JURÍDICA		0.01.00.310.000	3.3.90.39.00	15.000,00			
4 DESPESAS DE CAPIT						1.000,00	
4 INVESTIMENTOS					1.000,00		
EQUIPAMENTOS E MATERIAL PERMANENTE		0.01.00.310.000	4.4.90.52.00	1.000,00			
<b>TOTAL</b>							<b>17.604.371,00</b>

**PREFEITURA MUNICIPAL DE EXU**

RUA EUFRASIO ALENCAR, Nº13, CENTRO, EXU-PE - CNPJ:11040870000100

Orçamento Programa - Exercício de 2022

Page 32

**QUADRO AUXILIAR DE DETALHAMENTO DA DESPESA**

Lei: 1379, Data: 16/11/2021

PODER	02	PODER EXECUTIVO
ORGÃO	11	ENTIDADE SUPERVISIONADA
UNIDADE	02	FUNDO MUNICIPAL DE ASSISTÊNCIA SOCIAL

Aplicacao Programada	Proj/Ativ	Finalidade	Categoria	Detalhada	TotalGrupo	Total Categ.	Total Func.
		F.R. - C.A.					
AQUISIÇÃO DE MÓVEIS, MÁQUINAS E EQUIP. P/ SEC. DE AÇÃO SOCIAL	08.244.1003.1045.0000						35.000,00
4	DESPESAS DE CAPIT					35.000,00	
4	INVESTIMENTOS				35.000,00		
	OUTROS SERVIÇOS DE TERCEIROS - PESSOA JURÍDICA	0.05.00.500.000	4.4.90.39.00	5.000,00			
	EQUIPAMENTOS E MATERIAL PERMANENTE	0.01.00.510.000	4.4.90.52.00	30.000,00			
CONSTRUÇÃO, REFORMA, AMPLIAÇÃO E RECUPERAÇÃO DE PRÉDIOS DA ASSISTÊNCIA SOCIAL	08.244.1003.1046.0000						56.000,00
4	DESPESAS DE CAPIT					56.000,00	
4	INVESTIMENTOS				56.000,00		
	OBRAS E INSTALAÇÕES	0.01.00.510.000	4.4.90.51.00	56.000,00			
MANUTENÇÃO DO PROGRAMA CRIANÇA FELIZ - 1ª INFÂNCIA NO SUAS	08.244.1003.2118.0000						320.000,00
3	DESPESAS CORREN					315.000,00	
1	PESSOAL E ENCARGOS SOCIAIS				235.000,00		
	CONTRATAÇÃO POR TEMPO DETERMINADO	0.05.00.500.000	3.1.90.04.00	235.000,00			
3	OUTRAS DESPESAS CORRENTES				80.000,00		
	DIÁRIAS - CIVIL	0.05.00.500.000	3.3.90.14.00	5.000,00			
	MATERIAL DE CONSUMO	0.05.00.500.000	3.3.90.30.00	50.000,00			
	PASSAGENS E DESPESAS COM LOCOMOÇÃO	0.05.00.500.000	3.3.90.33.00	5.000,00			
	OUTROS SERVIÇOS DE TERCEIROS - PESSOA FÍSICA	0.05.00.500.000	3.3.90.36.00	10.000,00			
	OUTROS SERVIÇOS DE TERCEIROS - PESSOA JURÍDICA	0.05.00.500.000	3.3.90.39.00	10.000,00			
4	DESPESAS DE CAPIT					5.000,00	
4	INVESTIMENTOS				5.000,00		
	EQUIPAMENTOS E MATERIAL PERMANENTE	0.01.00.500.000	4.4.90.52.00	5.000,00			
MANUTENÇÃO DOS SERVIDORES EFETIVOS SEC. DE AÇÃO SOCIAL	08.244.1003.2119.0000						805.000,00
3	DESPESAS CORREN					805.000,00	
1	PESSOAL E ENCARGOS SOCIAIS				800.000,00		
	VENCIMENTOS E VANTAGENS FIXAS - PESSOAL CIVIL	0.01.00.510.000	3.1.90.11.00	780.000,00			
	INDENIZAÇÕES TRABALHISTAS - ATIVO - PESSOAL CIVIL	0.01.00.510.000	3.1.90.94.01	20.000,00			
3	OUTRAS DESPESAS CORRENTES				5.000,00		
	DIÁRIAS - CIVIL	0.01.00.510.000	3.3.90.14.00	5.000,00			
ENCARGOS COM OBRIGAÇÕES PATRONAIS	08.244.1003.2120.0000						225.000,00
3	DESPESAS CORREN					225.000,00	
1	PESSOAL E ENCARGOS SOCIAIS				215.000,00		
	CONTRIBUIÇÕES PREVIDENCIÁRIAS - INSS	0.05.00.500.000	3.1.90.13.02	100.000,00			
	OBRIGAÇÕES PATRONAIS - INTRA-ORÇAMENTÁRIO	0.05.00.500.000	3.1.91.13.00	115.000,00			
3	OUTRAS DESPESAS CORRENTES				10.000,00		
	CONTRIBUIÇÕES PREVIDENCIÁRIAS - SERVIÇOS DE TERCEIROS	0.05.00.500.000	3.3.90.47.18	10.000,00			
MANUTENÇÃO DOS SERVIDORES COMISSIONADOS DA SEC. DE AÇÃO SOCIAL	08.244.1003.2121.0000						68.000,00
3	DESPESAS CORREN					68.000,00	



**PREFEITURA MUNICIPAL DE EXU**

RUA EUFRASIO ALENCAR, Nº13, CENTRO, EXU-PE - CNPJ:11040870000100

Orçamento Programa - Exercício de 2022

Page 33

**QUADRO AUXILIAR DE DETALHAMENTO DA DESPESA**

Lei: 1379, Data: 16/11/2021

PODER	02	PODER EXECUTIVO
ORGÃO	11	ENTIDADE SUPERVISIONADA
UNIDADE	02	FUNDO MUNICIPAL DE ASSISTÊNCIA SOCIAL

Aplicacao Programada	Proj/Ativ	Finalidade	Categoria	Detalhada	TotalGrupo	Total Categ.	Total Func.
		F.R. - C.A.					
MANUTENÇÃO DOS SERVIDORES COMISSIONADOS DA SEC. DE AÇÃO SOCIAL	08.244.1003.2121.0000						68.000,00
3	DESPESAS CORREN					68.000,00	
1	PESSOAL E ENCARGOS SOCIAIS				63.000,00		
	VENCIMENTOS E VANTAGENS FIXAS - PESSOAL CIVIL	0.01.00.510.000	3.1.90.11.00	60.000,00			
	INDENIZAÇÕES TRABALHISTAS - ATIVO - PESSOAL CIVIL	0.05.00.510.000	3.1.90.94.01	3.000,00			
3	OUTRAS DESPESAS CORRENTES				5.000,00		
	DIÁRIAS - CIVIL	0.05.00.500.000	3.3.90.14.00	5.000,00			
DISPÊNDIO COM A EDUCAÇÃO PERMANENTE DOS TRABALHADORES DA ASSISTÊNCIA SOCIAL	08.244.1003.2122.0000						12.000,00
3	DESPESAS CORREN					12.000,00	
3	OUTRAS DESPESAS CORRENTES				12.000,00		
	DIÁRIAS - CIVIL	0.05.00.500.000	3.3.90.14.00	1.000,00			
	PASSAGENS E DESPESAS COM LOCOMOÇÃO	0.05.00.500.000	3.3.90.33.00	5.000,00			
	OUTROS SERVIÇOS DE TERCEIROS - PESSOA FÍSICA	0.05.00.500.000	3.3.90.36.00	1.000,00			
	OUTROS SERVIÇOS DE TERCEIROS - PESSOA JURÍDICA	0.05.00.500.000	3.3.90.39.00	5.000,00			
MANUTENÇÃO DE OUTRAS DESPESAS MONETÁRIAS DO FMAS	08.244.1003.2123.0000						34.000,00
3	DESPESAS CORREN					34.000,00	
1	PESSOAL E ENCARGOS SOCIAIS				15.000,00		
	SENTENÇAS JUDICIAIS	0.05.00.500.000	3.1.90.91.00	5.000,00			
	DESPESAS DE EXERCÍCIOS ANTERIORES	0.05.00.500.000	3.1.90.92.00	10.000,00			
3	OUTRAS DESPESAS CORRENTES				19.000,00		
	SENTENÇAS JUDICIAIS	0.05.00.500.000	3.3.90.91.00	9.000,00			
	DESPESAS DE EXERCÍCIOS ANTERIORES	0.05.00.500.000	3.3.90.92.00	10.000,00			
MANUTENÇÃO DAS AÇÕES DA SECRETARIA DE ASSISTÊNCIA SOCIAL E DO FUNDO M. DE ASSIST. SOCIAL	08.244.1003.2124.0000						360.000,00
3	DESPESAS CORREN					360.000,00	
1	PESSOAL E ENCARGOS SOCIAIS				140.000,00		
	CONTRATAÇÃO POR TEMPO DETERMINADO	0.05.00.500.000	3.1.90.04.00	140.000,00			
3	OUTRAS DESPESAS CORRENTES				220.000,00		
	MATERIAL DE CONSUMO	0.05.00.500.000	3.3.90.30.00	120.000,00			
	OUTROS SERVIÇOS DE TERCEIROS - PESSOA FÍSICA	0.05.00.500.000	3.3.90.36.00	20.000,00			
	OUTROS SERVIÇOS DE TERCEIROS - PESSOA JURÍDICA	0.05.00.500.000	3.3.90.39.00	80.000,00			
MANUTENÇÃO DO PROGRAMA BPC NA ESCOLA	08.244.1003.2125.0000						6.000,00
3	DESPESAS CORREN					6.000,00	
3	OUTRAS DESPESAS CORRENTES				6.000,00		
	MATERIAL DE CONSUMO	0.05.00.500.000	3.3.90.30.00	4.000,00			
	OUTROS SERVIÇOS DE TERCEIROS - PESSOA FÍSICA	0.05.00.500.000	3.3.90.36.00	1.000,00			
	OUTROS SERVIÇOS DE TERCEIROS - PESSOA JURÍDICA	0.05.00.500.000	3.3.90.39.00	1.000,00			
IMPLANTAÇÃO E MANUTENÇÃO DA VIGILÂNCIA SOCIOASSISTENCIAL DO SUAS	08.244.1003.2126.0000						15.000,00
3	DESPESAS CORREN					15.000,00	

**PREFEITURA MUNICIPAL DE EXU**

RUA EUFRASIO ALENCAR, Nº13, CENTRO, EXU-PE - CNPJ:11040870000100

Orçamento Programa - Exercício de 2022

Page 34

**QUADRO AUXILIAR DE DETALHAMENTO DA DESPESA**

Lei: 1379, Data: 16/11/2021

PODER	02	PODER EXECUTIVO
ORGÃO	11	ENTIDADE SUPERVISIONADA
UNIDADE	02	FUNDO MUNICIPAL DE ASSISTÊNCIA SOCIAL

Aplicacao Programada	Proj/Ativ	Finalidade	Categoria	Detalhada	TotalGrupo	Total Categ.	Total Func.
		F.R. - C.A.					
IMPLANTAÇÃO E MANUTENÇÃO DA VIGILÂNCIA SOCIOASSISTENCIAL DO SUAS	08.244.1003.2126.0000						15.000,00
3	DESPESAS CORREN'					15.000,00	
1	PESSOAL E ENCARGOS SOCIAIS				6.000,00		
	CONTRATAÇÃO POR TEMPO DETERMINADO	0.05.00.500.0000	3.1.90.04.00	6.000,00			
3	OUTRAS DESPESAS CORRENTES				9.000,00		
	DIÁRIAS - CIVIL	0.05.00.500.0000	3.3.90.14.00	1.000,00			
	MATERIAL DE CONSUMO	0.05.00.500.0000	3.3.90.30.00	5.000,00			
	PASSAGENS E DESPESAS COM LOCOMOÇÃO	0.05.00.500.0000	3.3.90.33.00	1.000,00			
	OUTROS SERVIÇOS DE TERCEIROS - PESSOA FÍSICA	0.05.00.500.0000	3.3.90.36.00	1.000,00			
	OUTROS SERVIÇOS DE TERCEIROS - PESSOA JURÍDICA	0.05.00.500.0000	3.3.90.39.00	1.000,00			
APOIO AS ORGANIZAÇÕES NÃO GOVERNAMENTAIS E ENTIDADES DE ASSIST. SOCIAL	08.244.1004.2127.0000						10.000,00
3	DESPESAS CORREN'					10.000,00	
3	OUTRAS DESPESAS CORRENTES				10.000,00		
	SUBVENÇÕES SOCIAIS	0.01.00.510.0000	3.3.50.43.00	10.000,00			
MANUTENÇÃO DAS AÇÕES DOS TELECENTROS E UNIDADES MÓVEIS DE INFORMÁTICA	08.244.1004.2128.0000						70.000,00
3	DESPESAS CORREN'					70.000,00	
1	PESSOAL E ENCARGOS SOCIAIS				40.000,00		
	CONTRATAÇÃO POR TEMPO DETERMINADO	0.01.00.510.0000	3.1.90.04.00	30.000,00			
	VENCIMENTOS E VANTAGENS FIXAS - PESSOAL CIVIL	0.01.00.510.0000	3.1.90.11.00	10.000,00			
3	OUTRAS DESPESAS CORRENTES				30.000,00		
	MATERIAL DE CONSUMO	0.01.00.510.0000	3.3.90.30.00	10.000,00			
	OUTROS SERVIÇOS DE TERCEIROS - PESSOA FÍSICA	0.01.00.510.0000	3.3.90.36.00	10.000,00			
	OUTROS SERVIÇOS DE TERCEIROS - PESSOA JURÍDICA	0.01.00.510.0000	3.3.90.39.00	10.000,00			
MANUTENÇÃO DOS BENEFÍCIOS EVENTUAIS E OUTROS BENEFÍCIOS	08.244.1005.2129.0000						240.000,00
3	DESPESAS CORREN'					240.000,00	
3	OUTRAS DESPESAS CORRENTES				240.000,00		
	Material, Bem ou Serviço para Distribuição Gratuita	0.01.00.510.0000	3.3.90.32.00	120.000,00			
	PASSAGENS E DESPESAS COM LOCOMOÇÃO	0.01.00.510.0000	3.3.90.33.00	80.000,00			
	OUTROS AUXÍLIOS FINANCEIROS A PESSOA FÍSICA	0.01.00.510.0000	3.3.90.48.00	40.000,00			
MANUTENÇÃO DOS SERVIÇOS DE PROTEÇÃO SOCIAL BÁSICA	08.244.1006.2130.0000						810.000,00
3	DESPESAS CORREN'					800.000,00	
1	PESSOAL E ENCARGOS SOCIAIS				580.000,00		
	CONTRATAÇÃO POR TEMPO DETERMINADO	0.05.00.500.0000	3.1.90.04.00	570.000,00			
	VENCIMENTOS E VANTAGENS FIXAS - PESSOAL CIVIL	0.05.00.500.0000	3.1.90.11.00	10.000,00			
3	OUTRAS DESPESAS CORRENTES				220.000,00		
	DIÁRIAS - CIVIL	0.05.00.500.0000	3.3.90.14.00	10.000,00			
	MATERIAL DE CONSUMO	0.05.00.500.0000	3.3.90.30.00	100.000,00			
	Material, Bem ou Serviço para Distribuição Gratuita	0.05.00.500.0000	3.3.90.32.00	10.000,00			
	PASSAGENS E DESPESAS COM LOCOMOÇÃO	0.05.00.500.0000	3.3.90.33.00	10.000,00			
	OUTROS SERVIÇOS DE TERCEIROS - PESSOA FÍSICA	0.05.00.500.0000	3.3.90.36.00	60.000,00			
	OUTROS SERVIÇOS DE TERCEIROS - PESSOA JURÍDICA	0.05.00.500.0000	3.3.90.39.00	30.000,00			
4	DESPESAS DE CAPIT					10.000,00	



**PREFEITURA MUNICIPAL DE EXU**

RUA EUFRASIO ALENCAR, Nº13, CENTRO, EXU-PE - CNPJ:11040870000100

Orçamento Programa - Exercício de 2022

Page 36

**QUADRO AUXILIAR DE DETALHAMENTO DA DESPESA**

Lei: 1379, Data: 16/11/2021

PODER	02	PODER EXECUTIVO
ORGÃO	11	ENTIDADE SUPERVISIONADA
UNIDADE	02	FUNDO MUNICIPAL DE ASSISTÊNCIA SOCIAL

Aplicacao Programada	Proj/Ativ	Finalidade	Categoria	Detalhada	TotalGrupo	Total Categ.	Total Func.
		F.R. - C.A.					
FORTALECIMENTO DO CONTROLE SOCIAL IGD/PBF		08.244.1008.2133.0000					30.000,00
3	DESPESAS CORREN'					30.000,00	
3	OUTRAS DESPESAS CORRENTES				30.000,00		
	DIÁRIAS - CIVIL	0.05.00.500.000	3.3.90.14.00	5.000,00			
	MATERIAL DE CONSUMO	0.05.00.500.000	3.3.90.30.00	10.000,00			
	OUTROS SERVIÇOS DE TERCEIROS - PESSOA FÍSICA	0.05.00.500.000	3.3.90.36.00	10.000,00			
	OUTROS SERVIÇOS DE TERCEIROS - PESSOA JURÍDICA	0.05.00.500.000	3.3.90.39.00	5.000,00			
MANUTENÇÃO DO APOIO A ORGANIZAÇÃO E GESTÃO DO SUAS- IGD/SUAS		08.244.1008.2134.0000					65.000,00
3	DESPESAS CORREN'					65.000,00	
1	PESSOAL E ENCARGOS SOCIAIS				5.000,00		
	CONTRATAÇÃO POR TEMPO DETERMINADO	0.05.00.500.000	3.1.90.04.00	5.000,00			
3	OUTRAS DESPESAS CORRENTES				60.000,00		
	DIÁRIAS - CIVIL	0.05.00.500.000	3.3.90.14.00	10.000,00			
	MATERIAL DE CONSUMO	0.05.00.500.000	3.3.90.30.00	20.000,00			
	PASSAGENS E DESPESAS COM LOCOMOÇÃO	0.05.00.500.000	3.3.90.33.00	10.000,00			
	OUTROS SERVIÇOS DE TERCEIROS - PESSOA FÍSICA	0.05.00.500.000	3.3.90.36.00	10.000,00			
	OUTROS SERVIÇOS DE TERCEIROS - PESSOA JURÍDICA	0.05.00.500.000	3.3.90.39.00	10.000,00			
FORTALECIMENTO DO CONTROLE SOCIAL IGD/SUAS		08.244.1008.2135.0000					65.000,00
3	DESPESAS CORREN'					60.000,00	
1	PESSOAL E ENCARGOS SOCIAIS				10.000,00		
	CONTRATAÇÃO POR TEMPO DETERMINADO	0.05.00.500.000	3.1.90.04.00	10.000,00			
3	OUTRAS DESPESAS CORRENTES				50.000,00		
	DIÁRIAS - CIVIL	0.05.00.500.000	3.3.90.14.00	10.000,00			
	MATERIAL DE CONSUMO	0.05.00.500.000	3.3.90.30.00	10.000,00			
	PASSAGENS E DESPESAS COM LOCOMOÇÃO	0.05.00.500.000	3.3.90.33.00	10.000,00			
	OUTROS SERVIÇOS DE TERCEIROS - PESSOA FÍSICA	0.05.00.500.000	3.3.90.36.00	10.000,00			
	OUTROS SERVIÇOS DE TERCEIROS - PESSOA JURÍDICA	0.05.00.500.000	3.3.90.39.00	10.000,00			
4	DESPESAS DE CAPIT					5.000,00	
4	INVESTIMENTOS				5.000,00		
	EQUIPAMENTOS E MATERIAL PERMANENTE	0.05.00.500.000	4.4.90.52.00	5.000,00			
MANUTENÇÃO DO PROG. DE ACESSO AO MUNDO DO TRABALHO - ACESSUAS TRABALHO		08.244.1009.2136.0000					90.000,00
3	DESPESAS CORREN'					90.000,00	
1	PESSOAL E ENCARGOS SOCIAIS				30.000,00		
	CONTRATAÇÃO POR TEMPO DETERMINADO	0.05.00.500.000	3.1.90.04.00	20.000,00			
	VENCIMENTOS E VANTAGENS FIXAS - PESSOAL CIVIL	0.05.00.500.000	3.1.90.11.00	10.000,00			
3	OUTRAS DESPESAS CORRENTES				60.000,00		
	DIÁRIAS - CIVIL	0.05.00.500.000	3.3.90.14.00	10.000,00			
	MATERIAL DE CONSUMO	0.05.00.500.000	3.3.90.30.00	10.000,00			
	Material, Bem ou Serviço para Distribuição Gratuita	0.05.00.500.000	3.3.90.32.00	10.000,00			
	PASSAGENS E DESPESAS COM LOCOMOÇÃO	0.05.00.500.000	3.3.90.33.00	10.000,00			
	OUTROS SERVIÇOS DE TERCEIROS - PESSOA FÍSICA	0.05.00.500.000	3.3.90.36.00	10.000,00			
	OUTROS SERVIÇOS DE TERCEIROS - PESSOA JURÍDICA	0.05.00.500.000	3.3.90.39.00	10.000,00			
MANUTENÇÃO DA CASA DOS CONSELHOS MUNICIPAIS		08.244.1010.2138.0000					61.000,00
3	DESPESAS CORREN'					61.000,00	

**PREFEITURA MUNICIPAL DE EXU**

RUA EUFRASIO ALENCAR, Nº13, CENTRO, EXU-PE - CNPJ:11040870000100

Orçamento Programa - Exercício de 2022

Page 37

**QUADRO AUXILIAR DE DETALHAMENTO DA DESPESA**

Lei: 1379, Data: 16/11/2021

PODER	02	PODER EXECUTIVO
ORGÃO	11	ENTIDADE SUPERVISIONADA
UNIDADE	02	FUNDO MUNICIPAL DE ASSISTÊNCIA SOCIAL

Aplicacao Programada	Proj/Ativ	Finalidade	Categoria	Detalhada	TotalGrupo	Total Categ.	Total Func.
F.R. - C.A.							
MANUTENÇÃO DA CASA DOS CONSELHOS MUNICIPAIS	08.244.1010.2138.0000						61.000,00
3	DESPESAS CORREN					61.000,00	
1	PESSOAL E ENCARGOS SOCIAIS				8.000,00		
	CONTRATAÇÃO POR TEMPO DETERMINADO	0.01.00.510.000	3.1.90.04.00	8.000,00			
3	OUTRAS DESPESAS CORRENTES				53.000,00		
	DIÁRIAS - CIVIL	0.01.00.510.000	3.3.90.14.00	11.000,00			
	MATERIAL DE CONSUMO	0.01.00.510.000	3.3.90.30.00	10.000,00			
	PASSAGENS E DESPESAS COM LOCOMOÇÃO	0.01.00.510.000	3.3.90.33.00	10.000,00			
	OUTROS SERVIÇOS DE TERCEIROS - PESSOA FÍSICA	0.01.00.510.000	3.3.90.36.00	12.000,00			
	OUTROS SERVIÇOS DE TERCEIROS - PESSOA JURÍDICA	0.01.00.510.000	3.3.90.39.00	10.000,00			
MANUTENÇÃO DAS ATIV. DA COZINHA COMUNITÁRIA E SEG. ALIMENTAR	08.244.1011.2139.0000						50.000,00
3	DESPESAS CORREN					50.000,00	
1	PESSOAL E ENCARGOS SOCIAIS				10.000,00		
	CONTRATAÇÃO POR TEMPO DETERMINADO	0.05.00.500.000	3.1.90.04.00	10.000,00			
3	OUTRAS DESPESAS CORRENTES				40.000,00		
	DIÁRIAS NO PAIS	0.05.00.500.000	3.3.90.14.14	5.000,00			
	MATERIAL DE CONSUMO	0.05.00.500.000	3.3.90.30.00	10.000,00			
	PASSAGENS E DESPESAS COM LOCOMOÇÃO	0.05.00.500.000	3.3.90.33.00	5.000,00			
	OUTROS SERVIÇOS DE TERCEIROS - PESSOA FÍSICA	0.05.00.500.000	3.3.90.36.00	10.000,00			
	OUTROS SERVIÇOS DE TERCEIROS - PESSOA JURÍDICA	0.05.00.500.000	3.3.90.39.00	10.000,00			
MANUTENÇÃO DAS AÇÕES DO PROGRAMA LEITE DE TODOS	08.244.1011.2140.0000						30.000,00
3	DESPESAS CORREN					30.000,00	
1	PESSOAL E ENCARGOS SOCIAIS				10.000,00		
	CONTRATAÇÃO POR TEMPO DETERMINADO	0.01.00.510.000	3.1.90.04.00	10.000,00			
3	OUTRAS DESPESAS CORRENTES				20.000,00		
	DIÁRIAS - CIVIL	0.01.00.510.000	3.3.90.14.00	1.000,00			
	MATERIAL DE CONSUMO	0.01.00.510.000	3.3.90.30.00	10.000,00			
	PASSAGENS E DESPESAS COM LOCOMOÇÃO	0.01.00.510.000	3.3.90.33.00	1.000,00			
	OUTROS SERVIÇOS DE TERCEIROS - PESSOA FÍSICA	0.01.00.510.000	3.3.90.36.00	5.000,00			
	OUTROS SERVIÇOS DE TERCEIROS - PESSOA JURÍDICA	0.01.00.510.000	3.3.90.39.00	3.000,00			
MANUTENÇÃO DAS AÇÕES ESTRATÉGICAS DO PROG. DE ERRADICAÇÃO DO TRABALHO INFANTIL - PETI	08.244.1012.2141.0000						50.000,00
3	DESPESAS CORREN					50.000,00	
1	PESSOAL E ENCARGOS SOCIAIS				20.000,00		
	CONTRATAÇÃO POR TEMPO DETERMINADO	0.05.00.500.000	3.1.90.04.00	20.000,00			
3	OUTRAS DESPESAS CORRENTES				30.000,00		
	MATERIAL DE CONSUMO	0.05.00.500.000	3.3.90.30.00	10.000,00			
	Material, Bem ou Serviço para Distribuição Gratuita	0.05.00.500.000	3.3.90.32.00	5.000,00			
	OUTROS SERVIÇOS DE TERCEIROS - PESSOA FÍSICA	0.05.00.500.000	3.3.90.36.00	5.000,00			
	OUTROS SERVIÇOS DE TERCEIROS - PESSOA JURÍDICA	0.05.00.500.000	3.3.90.39.00	10.000,00			
ENFRENTAMENTO DA EMERGÊNCIA DE SAÚDE PÚBLICA DE IMPORTÂNCIA INTERNACIONAL DECORRENTE DO CORONAVÍRUS	08.244.1029.2142.0000						8.000,00
3	DESPESAS CORREN					7.000,00	











**PREFEITURA MUNICIPAL DE EXU**

RUA EUFRASIO ALENCAR, Nº13, CENTRO, EXU-PE - CNPJ:11040870000100

Orçamento Programa - Exercício de 2022

Page 42

**QUADRO AUXILIAR DE DETALHAMENTO DA DESPESA**

Lei: 1379, Data: 16/11/2021

PODER	02	PODER EXECUTIVO
ORGÃO	12	SECRETARIA DE CULTURA TURISMO E DESPORTOS
UNIDADE	01	SECRETARIA DE CULTURA E DESPORTOS

Aplicacao Programada	Proj/Ativ	Finalidade	Categoria	Detalhada	TotalGrupo	Total Categ.	Total Func.
F.R. - C.A.							
MODERNIZAÇÃO DA SECRETARIA DE CULTURA E DESPORTOS	13.392.1001.1056.0000						27.000,00
4	DESPESAS DE CAPIT					27.000,00	
4	INVESTIMENTOS				27.000,00		
	OUTROS SERVIÇOS DE TERCEIROS - PESSOA JURÍDICA	0.01.00.110.000	4.4.90.39.00	7.000,00			
	EQUIPAMENTOS E MATERIAL PERMANENTE	0.01.00.110.000	4.4.90.52.00	20.000,00			
	EQUIPAMENTOS E MATERIAL PERMANENTE	0.05.00.110.000	4.4.90.52.00				
MODERNIZAÇÃO E ADAPTAÇÃO DA BIBLIOTECA PÚBLICA MUNICIPAL	13.392.1001.1057.0000						20.000,00
4	DESPESAS DE CAPIT					20.000,00	
4	INVESTIMENTOS				20.000,00		
	OUTROS SERVIÇOS DE TERCEIROS - PESSOA JURÍDICA	0.01.00.110.000	4.4.90.39.00	5.000,00			
	OBRAS E INSTALAÇÕES	0.01.00.110.000	4.4.90.51.00	5.000,00			
	EQUIPAMENTOS E MATERIAL PERMANENTE	0.01.00.110.000	4.4.90.52.00	10.000,00			
MANUTENÇÃO DAS ATIVIDADES DO DEP. DE CULTURA E DESPORTO	13.392.1001.2157.0000						115.000,00
3	DESPESAS CORREN					115.000,00	
1	PESSOAL E ENCARGOS SOCIAIS				15.000,00		
	CONTRATAÇÃO POR TEMPO DETERMINADO	0.01.00.110.000	3.1.90.04.00	15.000,00			
3	OUTRAS DESPESAS CORRENTES				100.000,00		
	MATERIAL DE CONSUMO	0.01.00.110.000	3.3.90.30.00	10.000,00			
	Material, Bem ou Serviço para Distribuição Gratuita	0.01.00.110.000	3.3.90.32.00	10.000,00			
	OUTROS SERVIÇOS DE TERCEIROS - PESSOA FÍSICA	0.01.00.110.000	3.3.90.36.00	20.000,00			
	OUTROS SERVIÇOS DE TERCEIROS - PESSOA JURÍDICA	0.01.00.110.000	3.3.90.39.00	60.000,00			
MANUTENÇÃO DAS ATIVIDADES DOS SERVIDORES DO DEP. DE CULTURA E DESPORTO	13.392.1001.2158.0000						221.000,00
3	DESPESAS CORREN					221.000,00	
1	PESSOAL E ENCARGOS SOCIAIS				206.000,00		
	VENCIMENTOS E VANTAGENS FIXAS - PESSOAL CIVIL	0.01.00.110.000	3.1.90.11.00	200.000,00			
	INDENIZAÇÕES E RESTITUIÇÕES TRABALHISTAS	0.01.00.110.000	3.1.90.94.00	6.000,00			
3	OUTRAS DESPESAS CORRENTES				15.000,00		
	DIÁRIAS - CIVIL	0.01.00.110.000	3.3.90.14.00	15.000,00			
AQUISIÇÃO DE INSTRUMENTOS PARA BANDAS MARCIAL E FILARMÔNICA	13.392.1027.1058.0000						10.000,00
4	DESPESAS DE CAPIT					10.000,00	
4	INVESTIMENTOS				10.000,00		
	EQUIPAMENTOS E MATERIAL PERMANENTE	0.01.00.110.000	4.4.90.52.00	10.000,00			
CONSTRUÇÃO DO CENTRO CULTURAL LUIZ GONZAGA	13.392.1027.1059.0000						40.000,00
4	DESPESAS DE CAPIT					40.000,00	
4	INVESTIMENTOS				40.000,00		
	OBRAS E INSTALAÇÕES	0.01.00.110.000	4.4.90.51.00	40.000,00			
INPLANTAÇÃO DO CORAL DE MÚSICA MUNICIPAL	13.392.1027.1061.0000						10.000,00
3	DESPESAS CORREN					10.000,00	

**PREFEITURA MUNICIPAL DE EXU**

RUA EUFRASIO ALENCAR, Nº13, CENTRO, EXU-PE - CNPJ:11040870000100

Orçamento Programa - Exercício de 2022

Page 43

**QUADRO AUXILIAR DE DETALHAMENTO DA DESPESA**

Lei: 1379, Data: 16/11/2021

PODER	02	PODER EXECUTIVO
ORGÃO	12	SECRETARIA DE CULTURA TURISMO E DESPORTOS
UNIDADE	01	SECRETARIA DE CULTURA E DESPORTOS

Aplicacao Programada	Proj/Ativ	Finalidade	Categoria	Detalhada	TotalGrupo	Total Categ.	Total Func.
F.R. - C.A.							
INPLANTAÇÃO DO CORAL DE MÚSICA MUNICIPAL	13.392.1027.1061.0000						10.000,00
3 DESPESAS CORREN'						10.000,00	
3 OUTRAS DESPESAS CORRENTES					10.000,00		
OUTROS SERVIÇOS DE TERCEIROS - PESSOA FÍSICA		0.01.00.110.000	3.3.90.36.00	5.000,00			
OUTROS SERVIÇOS DE TERCEIROS - PESSOA JURÍDICA		0.01.00.110.000	3.3.90.39.00	5.000,00			
RESTAURAÇÃO DO MÓDULO VILA OLÍMPICA	13.392.1027.1062.0000						50.000,00
4 DESPESAS DE CAPIT						50.000,00	
4 INVESTIMENTOS					50.000,00		
OBRAS E INSTALAÇÕES		0.01.00.110.000	4.4.90.51.00	50.000,00			
IMPLANTAÇÃO DO MUSEU DE PALEONTOLOGIA DE EXU	13.392.1027.1063.0000						60.000,00
4 DESPESAS DE CAPIT						60.000,00	
4 INVESTIMENTOS					60.000,00		
OBRAS E INSTALAÇÕES		0.01.00.110.000	4.4.90.51.00	50.000,00			
EQUIPAMENTOS E MATERIAL PERMANENTE		0.01.00.110.000	4.4.90.52.00	10.000,00			
AQUISIÇÃO DE VEÍCULOS PARA A SECRETARIA MUNICIPAL DE CULTURA	13.392.1027.1064.0000						60.000,00
4 DESPESAS DE CAPIT						60.000,00	
4 INVESTIMENTOS					60.000,00		
EQUIPAMENTOS E MATERIAL PERMANENTE		0.01.00.110.000	4.4.90.52.00	60.000,00			
APOIO AOS EVENTOS/FESTAS CULTURAIS, POPULARES, TRADICIONAIS DO MUNICÍPIO	13.392.1027.2159.0000						330.000,00
3 DESPESAS CORREN'						330.000,00	
3 OUTRAS DESPESAS CORRENTES					330.000,00		
MATERIAL DE CONSUMO		0.01.00.110.000	3.3.90.30.00	20.000,00			
PREMIAÇÕES CULTURAIS, ARTÍSTICAS, CIENTÍFICAS, DESPORT		0.01.00.110.000	3.3.90.31.00	40.000,00			
OUTROS SERVIÇOS DE TERCEIROS - PESSOA FÍSICA		0.01.00.110.000	3.3.90.36.00	30.000,00			
OUTROS SERVIÇOS DE TERCEIROS - PESSOA JURÍDICA		0.01.00.110.000	3.3.90.39.00	240.000,00			
DESPESAS COM SUBVENÇÕES SOCIAIS A ENTIDADES FILANTRÓPICAS	13.392.1027.2160.0000						15.000,00
3 DESPESAS CORREN'						15.000,00	
3 OUTRAS DESPESAS CORRENTES					15.000,00		
SUBVENÇÕES SOCIAIS		0.01.00.110.000	3.3.50.43.00	15.000,00			
PROGRAMA DE APOIO E ARTESANATO DA CULTURA GONZAGUIANA	13.392.1027.2161.0000						50.000,00
3 DESPESAS CORREN'						50.000,00	
3 OUTRAS DESPESAS CORRENTES					50.000,00		
Material, Bem ou Serviço para Distribuição Gratuita		0.01.00.110.000	3.3.90.32.00	10.000,00			
OUTROS SERVIÇOS DE TERCEIROS - PESSOA FÍSICA		0.01.00.110.000	3.3.90.36.00	20.000,00			
OUTROS SERVIÇOS DE TERCEIROS - PESSOA JURÍDICA		0.01.00.110.000	3.3.90.39.00	20.000,00			
REALIZAÇÃO DE SEMINÁRIOS, FORUNS, CURSOS, CONFERENCIAIS, FESTIVAS CAMPEONATOS E EXPOSIÇÕES CULTURAIS	13.392.1027.2162.0000						50.000,00

**PREFEITURA MUNICIPAL DE EXU**

RUA EUFRASIO ALENCAR, Nº13, CENTRO, EXU-PE - CNPJ:11040870000100

Orçamento Programa - Exercício de 2022

Page 44

**QUADRO AUXILIAR DE DETALHAMENTO DA DESPESA**

Lei: 1379, Data: 16/11/2021

PODER	02	PODER EXECUTIVO
ORGÃO	12	SECRETARIA DE CULTURA TURISMO E DESPORTOS
UNIDADE	01	SECRETARIA DE CULTURA E DESPORTOS

Aplicacao Programada	Proj/Ativ	Finalidade	Categoria	Detalhada	TotalGrupo	Total Categ.	Total Func.
		F.R. - C.A.					
REALIZAÇÃO DE SEMINÁRIOS, FORUNS, CURSOS, CONFERENCIAIS, FESTIVAS CAMPEONATOS E EXPOSIÇÕES CULTURAIS	13.392.1027.2162.0000						50.000,00
3 DESPESAS CORREN						50.000,00	
3 OUTRAS DESPESAS CORRENTES					50.000,00		
MATERIAL DE CONSUMO		0.01.00.110.000	3.3.90.30.00	10.000,00			
OUTROS SERVIÇOS DE TERCEIROS - PESSOA FÍSICA		0.01.00.110.000	3.3.90.36.00	20.000,00			
OUTROS SERVIÇOS DE TERCEIROS - PESSOA JURÍDICA		0.01.00.110.000	3.3.90.39.00	20.000,00			
PROGRAMA DE CAPACITAÇÃO E FORMAÇÃO CONTINUADA	13.392.1027.2163.0000						20.000,00
3 DESPESAS CORREN						20.000,00	
3 OUTRAS DESPESAS CORRENTES					20.000,00		
OUTROS SERVIÇOS DE TERCEIROS - PESSOA FÍSICA		0.01.00.110.000	3.3.90.36.00	10.000,00			
OUTROS SERVIÇOS DE TERCEIROS - PESSOA JURÍDICA		0.01.00.110.000	3.3.90.39.00	10.000,00			
APOIO FINANCEIRO E AJUDA DE CUSTO A ARTISTAS E DESPORTISTAS	13.392.1027.2164.0000						20.000,00
3 DESPESAS CORREN						20.000,00	
3 OUTRAS DESPESAS CORRENTES					20.000,00		
OUTROS AUXÍLIOS FINANCEIROS A PESSOA FÍSICA		0.01.00.110.000	3.3.90.48.00	20.000,00			
MANUTENÇÃO DO MUSEU DE PALEONTOLOGIA DE EXU	13.392.1027.2165.0000						50.000,00
3 DESPESAS CORREN						50.000,00	
1 PESSOAL E ENCARGOS SOCIAIS					10.000,00		
CONTRATAÇÃO POR TEMPO DETERMINADO		0.01.00.110.000	3.1.90.04.00	5.000,00			
VENCIMENTOS E VANTAGENS FIXAS - PESSOAL CIVIL		0.01.00.110.000	3.1.90.11.00	5.000,00			
3 OUTRAS DESPESAS CORRENTES					40.000,00		
DIÁRIAS NO PAIS		0.01.00.110.000	3.3.90.14.14	10.000,00			
MATERIAL DE CONSUMO		0.01.00.110.000	3.3.90.30.00	5.000,00			
OUTROS SERVIÇOS DE TERCEIROS - PESSOA FÍSICA		0.01.00.110.000	3.3.90.36.00	5.000,00			
OUTROS SERVIÇOS DE TERCEIROS - PESSOA JURÍDICA		0.01.00.110.000	3.3.90.39.00	20.000,00			
PROGRAMA DE INCENTIVO CULTURAL A MÚSICOS E ARTISTAS	13.392.1027.2166.0000						70.000,00
3 DESPESAS CORREN						70.000,00	
3 OUTRAS DESPESAS CORRENTES					70.000,00		
PREMIAÇÕES CULTURAIS, ARTÍSTICAS, CIENTÍFICAS, DESPORT		0.01.00.110.000	3.3.90.31.00	40.000,00			
Material, Bem ou Serviço para Distribuição Gratuita		0.01.00.110.000	3.3.90.32.00	30.000,00			
PROJETO DE APOIO AO TURISMO LOCAL (EVENTOS ECOLÓGICOS, RUARAL E DESPORTO)	13.695.1027.2167.0000						30.000,00
3 DESPESAS CORREN						30.000,00	
3 OUTRAS DESPESAS CORRENTES					30.000,00		
MATERIAL DE CONSUMO		0.01.00.110.000	3.3.90.30.00	10.000,00			
OUTROS SERVIÇOS DE TERCEIROS - PESSOA FÍSICA		0.01.00.110.000	3.3.90.36.00	10.000,00			
OUTROS SERVIÇOS DE TERCEIROS - PESSOA JURÍDICA		0.01.00.110.000	3.3.90.39.00	10.000,00			
CONSTRUÇÃO E/OU REFORMA DE MÓDULOS, GINÁSIOS E QUADRAS ESPORTIVAS	27.812.1027.1066.0000						50.000,00





**PREFEITURA MUNICIPAL DE EXU**

RUA EUFRASIO ALENCAR, Nº13, CENTRO, EXU-PE - CNPJ:11040870000100

Orçamento Programa - Exercício de 2022

Page 47

**QUADRO AUXILIAR DE DETALHAMENTO DA DESPESA**

Lei: 1379, Data: 16/11/2021

PODER	02	PODER EXECUTIVO
ORGÃO	15	SECRETARIA DE OBRAS
UNIDADE	01	SECRETARIA DE OBRAS

Aplicacao Programada	Proj/Ativ	Finalidade	Categoria	Detalhada	TotalGrupo	Total Categ.	Total Func.
F.R. - C.A.							
REFORMA E ADAPTAÇÃO DE PRÉDIOS PUBLICOS NO MUNICÍPIO	04.122.1001.1071.0000						80.000,00
4	DESPESAS DE CAPIT					80.000,00	
4	INVESTIMENTOS				80.000,00		
	OBRAS E INSTALAÇÕES	0.01.00.110.000	4.4.90.51.00	80.000,00			
MANUTENÇÃO DAS ATIVIDADES DOS SERVIDORES COMISSIONADOS LOTADOS NA SEC. OBRAS	04.122.1001.2174.0000						95.000,00
3	DESPESAS CORREN'					95.000,00	
1	PESSOAL E ENCARGOS SOCIAIS				90.000,00		
	VENCIMENTOS E VANTAGENS FIXAS - PESSOAL CIVIL	0.01.00.110.000	3.1.90.11.00	90.000,00			
3	OUTRAS DESPESAS CORRENTES				5.000,00		
	DIÁRIAS - CIVIL	0.01.00.110.000	3.3.90.14.00	5.000,00			
MANUTENÇÃO DAS ATIVIDADES DOS SERVIDORES EFETIVOS LOTADOS NA SEC. OBRAS	04.122.1001.2175.0000						100.000,00
3	DESPESAS CORREN'					100.000,00	
1	PESSOAL E ENCARGOS SOCIAIS				95.000,00		
	VENCIMENTOS E VANTAGENS FIXAS - PESSOAL CIVIL	0.01.00.110.000	3.1.90.11.00	90.000,00			
	INDENIZAÇÕES TRABALHISTAS - ATIVO - PESSOAL CIVIL	0.01.00.110.000	3.1.90.94.01	5.000,00			
3	OUTRAS DESPESAS CORRENTES				5.000,00		
	DIÁRIAS - CIVIL	0.01.00.110.000	3.3.90.14.00	5.000,00			
MANUTENÇÃO DAS ATIVIDADES DA SECRETARIA DE OBRAS	04.122.1001.2176.0000						1.395.000,00
3	DESPESAS CORREN'					1.395.000,00	
1	PESSOAL E ENCARGOS SOCIAIS				80.000,00		
	CONTRATAÇÃO POR TEMPO DETERMINADO	0.01.00.110.000	3.1.90.04.00	80.000,00			
3	OUTRAS DESPESAS CORRENTES				1.315.000,00		
	MATERIAL DE CONSUMO	0.01.00.110.000	3.3.90.30.00	1.050.000,00			
	PASSAGENS E DESPESAS COM LOCOMOÇÃO	0.01.00.110.000	3.3.90.33.00	5.000,00			
	OUTROS SERVIÇOS DE TERCEIROS - PESSOA FÍSICA	0.01.00.110.000	3.3.90.36.00	120.000,00			
	OUTROS SERVIÇOS DE TERCEIROS - PESSOA JURÍDICA	0.01.00.110.000	3.3.90.39.00	140.000,00			
CONSTRUÇÃO DE PRÉDIOS PARA SECRETARIA DE ADMINISTRAÇÃO	04.122.1026.1077.0000						10.000,00
4	DESPESAS DE CAPIT					10.000,00	
4	INVESTIMENTOS				10.000,00		
	OBRAS E INSTALAÇÕES	0.01.00.110.000	4.4.90.51.00	10.000,00			
CONSTRUÇÃO/ADEQUAÇÃO/REFORMA DE PÓRTICOS NAS ENTRADAS DA CIDADE	15.451.1026.1079.0000						10.000,00
4	DESPESAS DE CAPIT					10.000,00	
4	INVESTIMENTOS				10.000,00		
	OBRAS E INSTALAÇÕES	0.01.00.110.000	4.4.90.51.00	10.000,00			
AMPLIAÇÃO E/OU RECUPERAÇÃO DE CEMITÉRIOS PÚBLICOS NA SEDE E DISTRITOS	15.451.1026.1080.0000						20.000,00
4	DESPESAS DE CAPIT					20.000,00	

**PREFEITURA MUNICIPAL DE EXU**

RUA EUFRASIO ALENCAR, Nº13, CENTRO, EXU-PE - CNPJ:11040870000100

Orçamento Programa - Exercício de 2022

Page 48

**QUADRO AUXILIAR DE DETALHAMENTO DA DESPESA**

Lei: 1379, Data: 16/11/2021

PODER	02	PODER EXECUTIVO
ORGÃO	15	SECRETARIA DE OBRAS
UNIDADE	01	SECRETARIA DE OBRAS

Aplicacao Programada	Proj/Ativ	Finalidade	Categoria	Detalhada	TotalGrupo	Total Categ.	Total Func.
		F.R. - C.A.					
AMPLIAÇÃO E/OU RECUPERAÇÃO DE CEMITÉRIOS PÚBLICOS NA SEDE E DISTRITOS	15.451.1026.1080.0000						20.000,00
4 DESPESAS DE CAPIT						20.000,00	
4 INVESTIMENTOS					20.000,00		
OBRAS E INSTALAÇÕES		0.01.00.110.000	4.4.90.51.00	20.000,00			
DESAPROPRIAÇÃO DE IMÓVEIS PARA UTILIDADE PÚBLICA (TERRENO, EDIFÍCIOS E BENFEITORIAS)	15.451.1026.1081.0000						30.000,00
4 DESPESAS DE CAPIT						30.000,00	
4 INVESTIMENTOS					30.000,00		
AQUISIÇÃO DE IMÓVEIS		0.01.00.110.000	4.4.90.61.00	30.000,00			
CONSTRUÇÃO, AMPLIAÇÃO, RECUPERAÇÃO, ARBORIZAÇÃO E REVITALIZAÇÃO	15.451.1026.1082.0000						30.000,00
4 DESPESAS DE CAPIT						30.000,00	
4 INVESTIMENTOS					30.000,00		
OBRAS E INSTALAÇÕES		0.01.00.110.000	4.4.90.51.00	30.000,00			
CONSTRUÇÃO, AMPLIAÇÃO E/OU REPOSIÇÃO DE CALÇAMENTOS NA SEDE E OUTRAS LOCALIDADES	15.451.1026.1088.0000						50.000,00
4 DESPESAS DE CAPIT						50.000,00	
4 INVESTIMENTOS					50.000,00		
OBRAS E INSTALAÇÕES		0.01.00.110.000	4.4.90.51.00	50.000,00			
CONSTRUÇÃO, MANUT. OU AMPLIAÇÃO DE PAV. ASFÁLTICA NAS RUAS DA SEDE E OUTRAS LOCALIDADES	15.451.1026.1089.0000						10.000,00
4 DESPESAS DE CAPIT						10.000,00	
4 INVESTIMENTOS					10.000,00		
OBRAS E INSTALAÇÕES		0.01.00.110.000	4.4.90.51.00	10.000,00			
CONSTRUÇÃO E/OU RECUPERAÇÃO DE CALÇAMENTOS - RECURSOAS CIDE	15.451.1026.1092.0000						5.000,00
4 DESPESAS DE CAPIT						5.000,00	
4 INVESTIMENTOS					5.000,00		
OBRAS E INSTALAÇÕES		0.01.00.110.000	4.4.90.51.00	5.000,00			
CONSTRUÇÃO E/OU RECUPERAÇÃO DE PRAÇAS, PARQUES E JARDINS	15.451.1026.1095.0000						10.000,00
4 DESPESAS DE CAPIT						10.000,00	
4 INVESTIMENTOS					10.000,00		
OBRAS E INSTALAÇÕES		0.01.00.110.000	4.4.90.51.00	10.000,00			
CONSTRUÇÃO E/OU RECUPERAÇÃO DE CHAFARIZES NA SEDE, DISTRITOS E OUTRAS LOCALIDADES	15.452.1026.1093.0000						20.000,00
4 DESPESAS DE CAPIT						20.000,00	
4 INVESTIMENTOS					20.000,00		
OBRAS E INSTALAÇÕES		0.01.00.110.000	4.4.90.51.00	20.000,00			
CONSTRUÇÃO DE SANITÁRIOS PÚBLICOS, PRIVADAS	15.512.1026.1096.0000						10.000,00



**PREFEITURA MUNICIPAL DE EXU**

RUA EUFRASIO ALENCAR, Nº13, CENTRO, EXU-PE - CNPJ:11040870000100

Orçamento Programa - Exercício de 2022

Page 49

**QUADRO AUXILIAR DE DETALHAMENTO DA DESPESA**

Lei: 1379, Data: 16/11/2021

PODER	02	PODER EXECUTIVO
ORGÃO	15	SECRETARIA DE OBRAS
UNIDADE	01	SECRETARIA DE OBRAS

Aplicacao Programada	Proj/Ativ	Finalidade	Categoria	Detalhada	TotalGrupo	Total Categ.	Total Func.
		F.R. - C.A.					
HIGIÊNICAS E BANHEIROS							
4	DESPESAS DE CAPIT					10.000,00	
4	INVESTIMENTOS				10.000,00		
	OBRAS E INSTALAÇÕES	0.01.00.110.000	4.4.90.51.00	10.000,00			
CONSTRUÇÃO, AMPLIAÇÃO E/OU REPOSIÇÃO DE CALÇAMENTOS NA SEDE E OUTRAS LOCALIDADES	15.606.1026.1088.0000						1.000,00
4	DESPESAS DE CAPIT					1.000,00	
4	INVESTIMENTOS				1.000,00		
	OBRAS E INSTALAÇÕES	0.91.00.110.000	4.4.90.51.00	1.000,00			
CONSTRUÇÃO DE CASAS POPULARES	16.482.1026.1097.0000						10.000,00
4	DESPESAS DE CAPIT					10.000,00	
4	INVESTIMENTOS				10.000,00		
	OBRAS E INSTALAÇÕES	0.01.00.110.000	4.4.90.51.00	10.000,00			
CONSTRUÇÃO E/OU RECUPERAÇÃO DE LAVANDERIAS PÚBLICAS NA SEDE	17.512.1026.1098.0000						30.000,00
4	DESPESAS DE CAPIT					30.000,00	
4	INVESTIMENTOS				30.000,00		
	OBRAS E INSTALAÇÕES	0.01.00.110.000	4.4.90.51.00	30.000,00			
CONSTRUÇÃO E/OU RECUPERAÇÃO DE SISTEMA DE ABASTECIMENTO D'ÁGUA	17.512.1026.1099.0000						45.000,00
4	DESPESAS DE CAPIT					45.000,00	
4	INVESTIMENTOS				45.000,00		
	OBRAS E INSTALAÇÕES	0.01.00.110.000	4.4.90.51.00	45.000,00			
CONSTRUÇÃO, AMPLIAÇÃO E/OU RECUPERAÇÃO DE ESGOTOS E UNIDADES	17.512.1026.1100.0000						50.000,00
4	DESPESAS DE CAPIT					50.000,00	
4	INVESTIMENTOS				50.000,00		
	OBRAS E INSTALAÇÕES	0.01.00.110.000	4.4.90.51.00	50.000,00			
CONSTRUÇÃO, REC., PERFURAÇÃO E/OU INSTALAÇÃO DE POÇOS, CISTERNAS, AÇUDES E BARRAGENS	20.605.1026.1084.0000						50.000,00
4	DESPESAS DE CAPIT					50.000,00	
4	INVESTIMENTOS				50.000,00		
	OBRAS E INSTALAÇÕES	0.01.00.110.000	4.4.90.51.00	50.000,00			
CONSTRUÇÃO E AMPLIAÇÃO DO PARQUE DE EXPOSIÇÃO E VAQUEJADA	20.606.1026.1086.0000						20.000,00
4	DESPESAS DE CAPIT					20.000,00	
4	INVESTIMENTOS				20.000,00		
	OBRAS E INSTALAÇÕES	0.01.00.110.000	4.4.90.51.00	20.000,00			
	OBRAS E INSTALAÇÕES	0.91.00.110.000	4.4.90.51.00				
CONSTRUÇÃO, AMPLIAÇÃO E/OU RECUPERAÇÃO DE MERCADO E AÇOUGUE	20.606.1026.1087.0000						20.000,00



**PREFEITURA MUNICIPAL DE EXU**

RUA EUFRASIO ALENCAR, Nº13, CENTRO, EXU-PE - CNPJ:11040870000100

Orçamento Programa - Exercício de 2022

Page 51

**QUADRO AUXILIAR DE DETALHAMENTO DA DESPESA**

Lei: 1379, Data: 16/11/2021

PODER	02	PODER EXECUTIVO						
ORGÃO	16	CISAPE - CONSÓRCIO INTERM. DO SERTÃO DO ARARIPE PERNAMBUCANO						
UNIDADE	00	CISAPE - CONSÓRCIO INTERM. DO SERTÃO DO ARARIPE PERNAMBUCANO						
Aplicacao Programada		Proj/Ativ	Finalidade	Categoria	Detalhada	TotalGrupo	Total Categ.	Total Func.
			F.R. - C.A.					
AQUISIÇÃO DE VEÍCULOS, MÁQUINAS, MÓVEIS E EQUIPAMENTOS CISAPE		04.122.1001.1105.0000						8.696,00
4 DESPESAS DE CAPIT							8.696,00	
4 INVESTIMENTOS						8.696,00		
EQUIPAMENTOS E MATERIAL PERMANENTE			0.01.00.110.000	4.4.90.52.00	8.696,00			
DESPESAS COM MANUTENÇÃO DAS ATIVIDADES ADMIN. DO CISAPE		04.122.1001.2198.0000						57.044,00
3 DESPESAS CORREN'							57.044,00	
1 PESSOAL E ENCARGOS SOCIAIS						33.044,00		
CONTRATAÇÃO POR TEMPO DETERMINADO			0.01.00.110.000	3.1.90.04.00	8.696,00			
VENCIMENTOS E VANTAGENS FIXAS - PESSOAL CIVIL			0.01.00.110.000	3.1.90.11.00	17.391,00			
CONTRIBUIÇÕES PREVIDENCIÁRIAS - INSS			0.01.00.110.000	3.1.90.13.02	6.957,00			
3 OUTRAS DESPESAS CORRENTES						24.000,00		
DIÁRIAS NO PAIS			0.01.00.110.000	3.3.90.14.14	3.478,00			
MATERIAL DE CONSUMO			0.01.00.110.000	3.3.90.30.00	4.348,00			
PASSAGENS E DESPESAS COM LOCOMOÇÃO			0.01.00.110.000	3.3.90.33.00	2.609,00			
SERVIÇOS DE CONSULTORIA			0.01.00.110.000	3.3.90.35.00	4.000,00			
OUTROS SERVIÇOS DE TERCEIROS - PESSOA FÍSICA			0.01.00.110.000	3.3.90.36.00	4.348,00			
OUTROS SERVIÇOS DE TERCEIROS - PESSOA JURÍDICA			0.01.00.110.000	3.3.90.39.00	5.217,00			
REFORMA OU AMPLIAÇÃO DOS PRÉDIOS DA SAÚDE		10.302.1014.1106.0000						6.696,00
4 DESPESAS DE CAPIT							6.696,00	
4 INVESTIMENTOS						6.696,00		
OBRAS E INSTALAÇÕES			0.01.00.310.000	4.4.90.51.00	6.696,00			
AQUISIÇÃO DE EQUIPAMENTOS E MATERIAIS PERMANENTES P/ PROG. DE SAÚDE		10.302.1014.1107.0000						1.391,00
4 DESPESAS DE CAPIT							1.391,00	
4 INVESTIMENTOS						1.391,00		
EQUIPAMENTOS E MATERIAL PERMANENTE			0.01.00.310.000	4.4.90.52.00	1.391,00			
MANUTENÇÃO GERAL DA SAÚDE DOS CONVENIADOS AO CISAPE		10.302.1014.2199.0000						19.740,00
3 DESPESAS CORREN'							19.740,00	
1 PESSOAL E ENCARGOS SOCIAIS						1.087,00		
VENCIMENTOS E VANTAGENS FIXAS - PESSOAL CIVIL			0.01.00.310.000	3.1.90.11.00	1.087,00			
3 OUTRAS DESPESAS CORRENTES						18.653,00		
DIÁRIAS - CIVIL			0.01.00.310.000	3.3.90.14.00	1.696,00			
MATERIAL DE CONSUMO			0.01.00.310.000	3.3.90.30.00	1.696,00			
PASSAGENS E DESPESAS COM LOCOMOÇÃO			0.01.00.310.000	3.3.90.33.00	1.087,00			
Outras Despesas de Pessoal decorrentes de Contratos de Terce			0.01.00.310.000	3.3.90.34.00	1.696,00			
SERVIÇOS DE CONSULTORIA			0.01.00.310.000	3.3.90.35.00	6.391,00			
OUTROS SERVIÇOS DE TERCEIROS - PESSOA FÍSICA			0.01.00.310.000	3.3.90.36.00	6.087,00			
PAGAMENTO DE ENCARGOS SOCIAIS DA SAÚDE (INSS, FGTS E OUTRAS)		10.302.1014.2200.0000						13.044,00
3 DESPESAS CORREN'							13.044,00	
1 PESSOAL E ENCARGOS SOCIAIS						8.696,00		
CONTRIBUIÇÕES PREVIDENCIÁRIAS - INSS			0.01.00.310.000	3.1.90.13.02	8.696,00			



